

BERATUNG UND BUCHUNG IN IHREM REISEBÜRO

FELD FÜR ADRESSAUFKLEBER

www.tuicruises.com

Mein Schiff®

WINTER 2021/2022

OKTOBER BIS APRIL

Mein Schiff.



WINTER 2021/2022

Oktober bis April



 TUI Cruises



LIEBE GÄSTE,

eine Kreuzfahrt ist kein gewöhnlicher Urlaub. Es ist eine Auszeit von allem, was Sie das ganze Jahr über beschäftigt. Eine Auszeit von Müssen und Sollen. Denn wir finden, davon gibt es im Alltag schon genug.

Wenn Sie diesen Katalog durchstöbern, hören Sie einfach mal auf Ihr Bauchgefühl. Welche Orte wollten Sie schon immer mal sehen? Welche Landesküche kosten und welche Kulturen kennenlernen? Welche Route sorgt bereits, wenn Sie nur darüber lesen, für leuchtende Augen und Herzklopfen? Hören Sie in sich hinein, und wenn Sie es spüren, dann haben Sie sich fast schon entschieden. Dieses Gefühl nennt man nämlich Vorfreude. Aber wundern Sie sich nicht – davon gibt es in diesem Katalog eine ganze Menge.

Für jede Menge Vorfreude sorgt auch unser Premium Alles Inklusive-Konzept, denn von kulinarischen Genüssen an Bord über die Nutzung der Sportgeräte und dem Besuch der Sauna bis hin zum bunten Unterhaltungsprogramm ist hier bereits alles inbegriffen. Wir kümmern uns um all Ihre Urlaubswünsche, damit Sie sich auf das Wesentliche konzentrieren können: auf sich selbst und Ihre wohlverdiente Auszeit.

Übrigens setzen wir uns auch kontinuierlich dafür ein, dass Sie bei TUI Cruises an Bord der umweltfreundlichsten Flotte weltweit reisen. So gelingt es uns zum Beispiel seit Jahren, den Energieverbrauch und die Emissionen deutlich zu senken. Wie genau, können Sie auf www.tuicruises.com/nachhaltigkeit nachlesen. Sie merken, auch beim Thema Umwelt denken wir für Sie mit.

Wir freuen uns, Sie bald bei uns an Bord begrüßen zu dürfen.

Herzliche Grüße

Wybcke Meier
Vorsitzende der Geschäftsführung

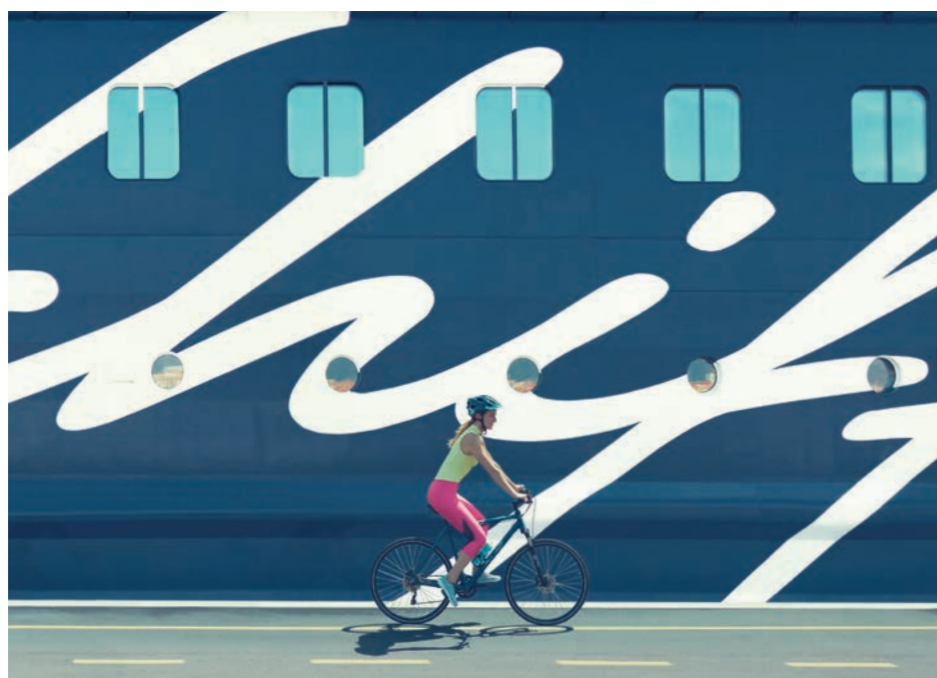

VOR IHNEN LIEGT DIE
SCHÖNSTE ZEIT DES JAHRES.
WIR WÜNSCHEN IHNEN VIEL
VERGNÜGEN BEIM PLANEN.



INHALT

LEBEN AN BORD

- 6 *Mein Schiff*® Philosophie
- 10 Premium Alles Inklusive
- 16 Kulinarik
- 26 Kabinen und Suiten
- 32 SPA & Sport
- 38 Unterhaltungsprogramm
- 44 Familien
- 50 Themen- und Event-Reisen

ERLEBNISSE AN LAND

- 56 Landausflüge

ÜBER *Mein Schiff*®

- 66 Digitale Themen
- 68 *Mein Schiff*® Shop
- 70 *Mein Schiff*® Tarife
- 72 Umwelt
- 74 Schiffseinblicke
- 88 Reiseziele

ROUTEN

- 90 Südafrika & Namibia
- 98 Mittelmeer
- 106 Kanaren
- 130 Orient
- 142 Asien
- 152 Karibik & Mittelamerika
- 160 Transreisen
- 186 Westeuropa

DIE *Mein Schiff*® FLOTTE

- 192 Premium Alles Inklusive
- 194 Premium-Extras
- 196 Kabinen und Suiten
- 200 *Mein Schiff 1* und *Mein Schiff 2*
Kabinen und Suiten, Deckpläne
- 212 *Mein Schiff 3* bis *Mein Schiff 6*
Kabinen und Suiten, Deckpläne
- 232 *Mein Schiff*♥
Kabinen und Suiten, Deckpläne

IHRE REISE

- 240 Abreise Bus
- 241 An- und Abreise Bahn
- 243 An- und Abreise Flugzeug
- 253 Tarif-ABC
- 254 Bord-ABC
- 258 Reiseschutz
- 260 Einreisebestimmungen
- 264 Reisebedingungen
- 270 Buchungshilfe für Ihr Reisebüro
- 271 Ferienkalender
- 272 Logbücher
- 277 Ausblick und Impressum

WELCHES SCHIFF AUF WELCHER ROUTE FÄHRT, ERFAHREN SIE MITHILFE DIESER SYMBOLE:





ABSTAND ZUM ALLTAG
MISST MAN AM BESTEN
IN SEEMEILEN.



FOLGEN SIE IHREM BAUCHGEFÜHL.

Wenn man an eine Kreuzfahrt denkt, denkt man zunächst an Urlaub. An Meer. Und klar, an ein Schiff. Und im besten Fall natürlich an *Mein Schiff*®. Doch bei einer Reise mit *Mein Schiff*® geht es um so viel mehr. Es geht ums Genießen. Ums Fühlen. Und ums Wohlfühlen.

Um das Kribbeln im Bauch und den Wind, der Ihnen durchs Haar weht, wenn Sie nach einem ereignisreichen Ausflug auf Ihrem Balkon stehen und mit uns Kurs auf das nächste Abenteuer nehmen. Um das Anstoßen von Gedanken und inspirierenden Gesprächen. Am besten mit köstlichen Drinks, die bereits inklusive sind.

Um das Gefühl von Weite und den Platz für Kreativität, den Tag zu nutzen, wie es Ihnen gefällt. Um den Duft der Freiheit und den von frisch gebackenem Brot am Morgen, wann auch immer für Sie morgens bedeutet.

Um Entspannung und das Wissen, dass an alles gedacht ist. Um herrlich beruhigendes Wellenrauschen und das „Gerne“ bei der Erfüllung Ihrer Wünsche. Um den Anblick von Naturschauspielen und fesselnden Bühnenszenierungen.

Aber in erster Linie geht es bei einer Reise mit *Mein Schiff*® um eins: um Sie. –

GANZ NACH IHREM GESCHMACK:
PREMIUM ALLES INKLUSIVE.



UNSER BEGRIFF VON ERHOLUNG: ALLES INBEGRIFFEN.

Das schönste Urlaubsgefühl ist doch: an nichts denken müssen, aber an alles denken können. Nichts extra zahlen müssen, aber alles probieren können. Auf nichts verzichten müssen und sich auf alles freuen können. Wenn auch Sie sich den perfekten Urlaub so vorstellen, sind Sie bei uns an Bord genau richtig. Denn wir haben für dieses Rundum-sorglos-Gefühl ein Konzept: Premium Alles Inklusive. Und das finden Sie nur bei uns.

Premium Alles Inklusive bedeutet ganz einfach: keine Extrakosten. Weder für Softdrinks oder einen Cappuccino noch für den herrlichen Cocktail auf dem Sonnendeck. Weder für einen kleinen Snack am Nachmittag noch für das 5-Gänge-Menü im Restaurant. Weder für den Service am Platz noch für die Kinderbetreuung und auch nicht für die Entspannung in der Sauna oder das moderne Fitnessstudio. Aber doch bestimmt für das abwechslungsreiche Unterhaltungsprogramm ... Nein, auch dafür nicht.

Welche Ersparnis Premium Alles Inklusive für Sie im Einzelnen bedeutet, sehen Sie auf Seite 192. Und dann können Sie das Thema auch getrost aus Ihrem Kopf streichen. Aber: Was macht eigentlich der Kopf, wenn an alles gedacht ist? –



SO VIEL INKLUSIVE, DA REICHT EIN URLAUB GAR NICHT AUS.

FÜRS FRÜHSTÜCK – ODER AUCH
MAL DAS SPÄTSTÜCK: IN DER
BACKSTUBE WARTEN
FRISCHE BRÖTCHEN, SÜSSE
SOWIE HERZHAFTE SNACKS.



APPETIT KENNT KEINE UHRZEIT: DAS TAG & NACHT – BISTRO
IST TÄGLICH 24 STUNDEN FÜR SIE GEÖFFNET.

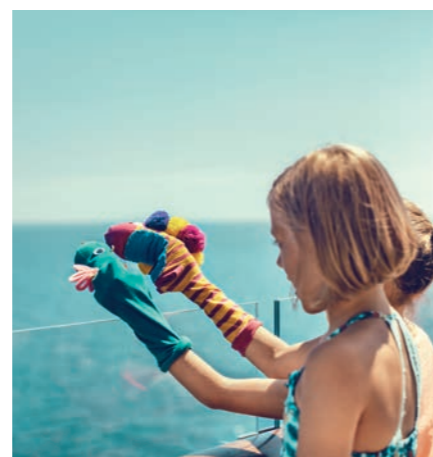

DIE SCHÖNSTE SPIELWIESE IST NICHT AN
LAND, SONDERN AN BORD: MIT EINEM BUNTEN
PROGRAMM FÜR IHREN NACHWUCHS.



MACHEN SIE ES SICH BEQUEM: FREUEN SIE SICH
AUF INDIVIDUELLEN SERVICE AM PLATZ, UND ZWAR
MORGENS, MITTAGS UND ABENDS – IN VIELEN
RESTAURANTS BEI ALLEN Mein Schiff® TARIFEN
INKLUSIVE.



AUSSICHT AUF ENTSPANNUNG –
ENTSPANNUNG MIT AUSSICHT: WILLKOMMEN
IN UNSEREN PANORAMASAUNEN.



HIGHLIGHTS AUF HOHER SEE: ERLEBEN SIE
TOP-UNTERHALTUNG AUF UNSEREN BÜHNEN.

AUF DIE FREIHEIT: AUS
UNSEREN ÜBER 100 MARKEN-
GETRÄNKEN WÄHLEN SIE IMMER,
WAS SIE GERADE MÖCHTEN,
OHNE LIMITIERENDES GETRÄNKE-
PAKET ODER URLAUBSBUDGET.



GENUSS FÜR JEDEN GESCHMACK: VOM BUFFET BIS ZUM 5-GÄNGE-MENÜ
KOMMEN SIE AUCH MIT INDIVIDUELLEN WÜNSCHEN ODER ALLERGIEN VOLL
AUF IHRE KOSTEN.

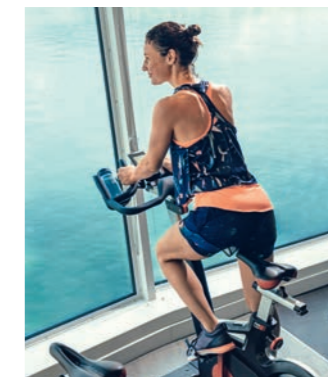

120 PULS BEI 24 KNOTEN:
ERREICHEN SIE MIT
MODERNSTEN GERÄTEN
IHRE TRAININGSZIELE.

SO SCHMECKT VIELFALT
JENSEITS DES EIGENEN HORIZONTS.



SIE SAGEN SERVICEKRÄFTE. WIR WUNSCH- ERFÜLLER.

NEHMEN SIE LIEBLINGSPLATZ.
HIER SIND WAHRE
MULTITALENTE AM WERK.



Egal, wo Sie gerade sind – in einem unserer Restaurants oder in einer der gemütlichen Bars und Lounges: Sie sind auf jeden Fall in guten Händen.

Unser aufmerksames und hervorragend ausgebildetes Servicepersonal hat für Sie jederzeit ein offenes Ohr, ein freundliches Lächeln und eine Idee parat, Ihnen den Aufenthalt an Bord noch ein Stückchen unvergesslicher zu machen. —

GUTER SERVICE GEHÖRT
FÜR UNS EINFACH
ZUM GENUSS DAZU.
VOM BUFFET BIS
ZUM 5-GÄNGE-MENÜ.



HIER HAT ALLES IHRE ORDNUNG:

IN BIS ZU ZWÖLF RESTAURANTS
UND BISTROS KÖNNEN
SIE INDIVIDUELL ENTSCHIEDEN,
WANN, WO UND WAS SIE
ESSEN UND TRINKEN MÖCHTEN.

IN DER **DIAMANT BAR** UND
IM **TAG & NACHT – BISTRO**
KÜMMERT SICH UNSER
FREUNDLICHER SERVICE SOGAR
RUND UM DIE UHR UM
IHRE WÜNSCHE.

GENIESSEN SIE IHREN
AUFENTHALT OHNE
FESTGELEGTE ESSENSZEITEN,
OHNE SITZORDNUNG
UND GANZ OHNE ZWANG.

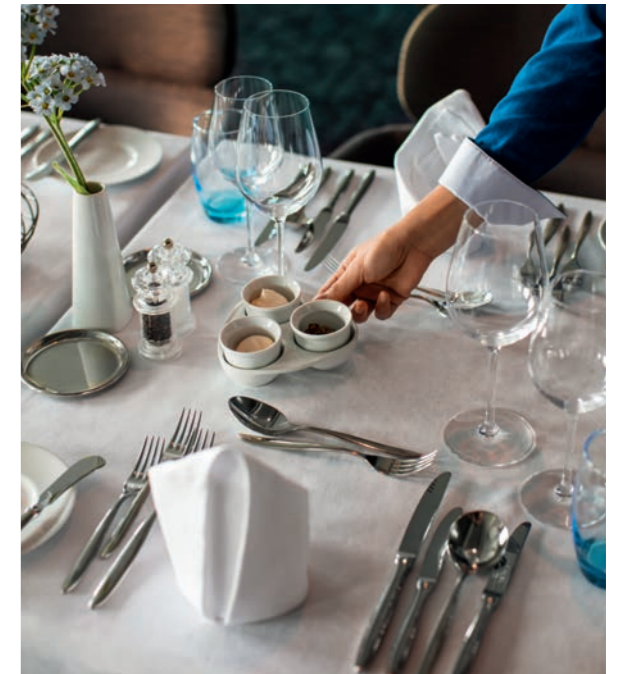

WIR HABEN MEHR KELLNERINNEN UND KELLNER ALS SO
MANCHE RESTAURANTS AN LAND. UND SIE HABEN ALLE EIN
ZIEL: SIE WUNSCHLOS GLÜCKLICH ZU SEHEN.



HÖREN SIE EINFACH AUF IHREN GESCHMACK.

SIE WOLLEN AUCH KULINARISCH ÜBER DEN TELLERRAND SCHAUEN? GROSSARTIG, DENN UNSERE ROUTEN FÜHREN SIE IN JEDE GESCHMACKSRICHTUNG.

Nehmen wir zunächst Kurs auf das Atlantik. Ob abwechslungsreiches À-la-carte-Menü im **Atlantik – Klassik** oder Mittelmeerküche im **Atlantik – Mediterran**, in unseren Hauptrestaurants dürfen Sie Platz nehmen und genießen. Und das Premium Alles Inklusive, ganz ohne feste Tischzeiten. Zwischendurch geht es auf einen kleinen Abstecher in die **Snackbar Bosphorus**.

Bella Italia haben wir natürlich auch auf der Karte: In der **Osteria – Pizza e Pasta** trifft

italienische Lebensart auf hausgemachte Kreationen. Und weil ein Eis auf einer Urlaubsreise einfach dazugehört, lädt Sie die **Eis Bar** gerne ein. Auf Ihre Lieblingsorte und einen Hauch Dolce Vita.

Sie merken schon, bei uns an Bord werden Sie vom rustikalen Klassiker bis hin zu modern interpretierten Gerichten alles finden. Und auch Veganern und Fans unseres **Ganz Schön Gesund-Konzepts** wird das kulinarische Herz aufgehen. Na, wie klingt das? –



*HERZENSANGELEGENHEIT.
AUF DER Mein Schiff ♥ IST STERNEKOCH
JOHANN LAFER KULINARISCHER
BOTSCHAFTER IM HAUPTRESTAURANT
ATLANTIK – KLASSIK:
„ICH BIN KOCH GEWORDEN, WEIL MICH EIN
SCHIFFSKOCH DAZU INSPIRIERT HAT.
UND IRGENDWIE GEHT FÜR MICH MIT DEM
ENGAGEMENT FÜR TUI Cruises JETZT
EIN LEBENSTRAUM IN ERFÜLLUNG.“*



*IN UNSEREM **GANZ SCHÖN GESUND – BISTRO** HEISSEN DIE FITNESSGERÄTE MESSER, GABEL UND LÖFFEL. FÜR DIE BEWUSSTE ERNÄHRUNG ERWARTET SIE HIER FRISCHE, LEICHTE UND VIELFÄLTIGE KÜCHE.*

*IM **FISCHMARKT** GENIESSEN SIE NICHT NUR DAS ESSEN, SONDERN AUCH DEN BLICK AUF DAS OFFENE MEER.*

HIER SPIELT DIE MUSIK:
MIT COCKTAIL-KREATIONEN
AUF INTERNATIONALEM
NIVEAU UND TOLLEN
LIVE-EVENTS IN
UNSERER **SCHAU BAR**.



DER BESTE GRUND, ANZUSTOSSEN: JEDER.

Durstlöscher. Genussmittel. Aperitif, Absacker, Morgenritual oder Schlummertrunk – ein Getränk kann so vieles sein. Und darum haben wir auch so viele Premium-Getränke für Sie im Angebot. Natürlich inklusive.

Starten Sie den Tag zum Beispiel mit einem frisch gebrühten Bio-Kaffee oder -Tee, erfrischen Sie sich zwischendurch mit einem Softdrink oder einem kühlen Bier und genießen Sie den Sonnenuntergang bei einem extra für Sie geschakten Sundowner in einer unserer Freiluftbars. Allein die Tatsache, bei uns an Bord zu sein, ist doch ein guter Grund, anzustoßen, nicht wahr?

Haben Sie sich auch schon gefragt, warum es noch immer keinen gebräuchlichen Begriff für „nicht mehr durstig“ gibt? Eben! In diesem Sinne: auf Ihr Wohl! –

BIERLIEBHABERN ERÖFFNET
UNSERE CRAFT-BEER-VERKOSTUNG
IN DER **EBBE & FLUT – BIER BAR**
NEUE HORIZONTE.



IM SIEBTEN HIMMEL? WIR HABEN AUCH EINEN ACHTEN.

Manchmal hat man an Bord etwas zu feiern oder möchte sich einfach mal etwas ganz Besonderes gönnen.

Lassen Sie sich in unseren Spezialitäten-Restaurants mal nach Herzenslust verwöhnen, denn dafür sind sie da. Der Aufpreis, den Sie für das besondere kulinarische Angebot zahlen, lohnt sich in jedem Fall: Die Stars mit Sternchen der Gastronomie haben himmlische Geschmackserlebnisse für Sie kreiert. Im **La Spezia – Italienisch genießen** wird

Ihnen authentische Spitzenkulinarik aus der Feder von Sternekoch Theodor Falser serviert. Oder erleben Sie fernöstliche Kochkunst im **Hanami – By Tim Raue**. Anspruchsvolle Küche auf höchstem Niveau erwartet Sie außerdem in der großen Freiheit mit weiteren Spezialitäten-Restaurants und Bars.

Sie können auch in der **Manufaktur – Kreativ-Küche** bei vielfältigen Workshops und Verkostungen selbst aktiv werden. Vielleicht entdecken Sie neben ungeahnten Geschmackserlebnissen sogar eine neue Leidenschaft? –

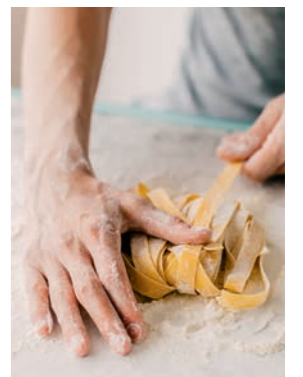

IM ESSZIMMER – LIEBLINGSGERICHTE SIND DIE SPEISEN KÖSTLICH
WIE DAHEIM UND DER AUSBLICK HERRLICH WIE IM URLAUB.

DAS SCHÖNSTE
MORGENRITUAL:
FERNSEHEN.



STILVOLL. UND TROTZDEM JEDE MENGE PLATZ.



*WAS FÜR AUSSICHTEN:
17 M² DIE BALKONKABINE,
5–7 M² DER BALKON UND
UNENDLICH DER BLICK
AUFS MEER.*



*UNSERE HIMMEL & MEER
SUITE KÖNNTE AUCH
HIMMEL & MEHR SUITE
HEISSEN. DENN GENAU
DAS BIETET SIE IHNEN:
MEHR LICHT, MEHR INDI-
VIDUALITÄT, MEHR RAUM
ZUM WOHLFÜHLEN.*



Reinkommen und ankommen. Das beschreibt das Glücksgefühl beim Betreten Ihrer Kabine am besten. Aber was ist außer Ihrer Bordkarte eigentlich der Schlüssel zum Glück?

Vielleicht die clevere Raumgestaltung, durch die jede Kabine Rückzugsort und Wohlfühlbereich zugleich ist. Wahrscheinlich auch das helle Design, das jeden Morgen schon vor dem Aufziehen der Vorhänge die Sonne aufgehen lässt. Ganz sicher die gemütliche Ausstattung, mit

ordentlich Platz für all Ihre Bedürfnisse. Und nicht zuletzt die Liebe zur Natur mit mikroplastikfreien Pflegeprodukten in umweltfreundlichen Seifen- und Shampoospendern.

Apropos Natur – ein eigener Balkon, auf dem Sie jeden Tag ein neues Naturschauspiel erwartet, gehört zu den Highlights, die mehr als 80% unserer Kabinen bieten. Außerdem ... aber machen Sie sich selbst ein Bild. Hereinspaziert! —

GENIESSEN SIE. DEN REST MACHT UNSER SERVICE.

In Ihrer Kabine fühlen Sie sich während Ihrer gesamten Reise ganz wie zu Hause. Vorausgesetzt, man macht Ihnen zu Hause morgens auch die Betten. Räumt auf. Legt Ihnen am Abend ein Betthupferl aufs Kopfkissen und schließt die Vorhänge. Schlägt das Bett für Sie auf. Versorgt Sie außerdem mit tollen Ideen, was Sie am nächsten Tag unternehmen

können. Und lässt manchmal sogar kleine Träume wahr werden. Sie merken schon, bei unserem herzlichen Kabinenservice sind all Ihre Wünsche bestens aufgehoben. Und Sie ganz besonders.

In diesem Sinne: willkommen an Bord. Zu Hause. —



*SCHLAFEN WIE IM TRAUM.
DANK GOTS-ZERTIFIZIERTER
FAIRTRADE-BETTWÄSCHE
AUF DER Mein Schiff 1 UND
Mein Schiff 2.*



*KLAR SCHIFF MACHEN?
DAVON VERSTEHEN WIR WAS!*

SO TRAINIERT MAN DIE
INNERE BALANCE.



EIN BISSCHEN SPA MUSS SEIN.

DIE LADESTATION
FÜR IHREN INNEREN
AKKU. UNSER
BEREICH SPA & MEER.



WAS FÜR EIN
PANORAMA: DER BLICK
AUF UNENDLICHE
WEITEN. DER FOKUS
AUF GRENZLOSER
ENTSPANNUNG.



Während es für uns volle Kraft voraus heißt, schalten Sie einen Gang runter. Dafür schlüpfen Sie einfach in Ihren kuscheligen Bademantel und ab in den SPA-Bereich. Zur gebuchten Ganzkörper-Aromamassage, zur kräftigen Sportmassage oder zur orientalischen Rasul-Anwendung mit natürlicher Heilerde und wertvollem Rasul-Öl. Und um es Ihnen nicht zu leicht zu machen, haben wir viele weitere Anwendungen zur Auswahl. Schwere Entscheidung, aber immer die richtige.

Ruhen Sie sich doch anschließend einfach bei unseren Kosmetikern und einer feuchtigkeitsspendenden Gesichtsanwendung aus. Oder lassen Sie entspannt beim Friseur von **Hair Spa on Sea** Ihr Urlaubsstyling auffrischen. Oder Sie buchen eine private Entspannungslounge an der frischen Luft und lassen dort noch ein bisschen die Seele baumeln, was übrigens auch an kühleren Tagen in Decken gekuschelt richtig gemütlich ist. Schon wieder so viele Entscheidungen. Aber zum Glück ist der Zugang zu unserer Saunalandschaft dank Premium Alles Inklusive schon im Reisepreis enthalten.

Sie merken – wir tun alles dafür, dass Wohlfühlen zu einer Ihrer leichtesten Übungen wird. –

Mehr dazu auf www.tuicruises.com/an-bord/spa-und-sport/spa-meer

GUT ZU WISSEN:
AN HAFENTAGEN ERHALTEN SIE
BEI VIELEN SPA-ANWENDUNGEN
EXKLUSIVE RABATTE, DIE SIE
ÜBER IHRE *Mein Schiff®* APP
GANZ ENTSPANNT RESERVIEREN
KÖNNEN. SIE SIND AUF
DER *Mein Schiff♥* UNTERWEGS?
UNSER THALASSOZENTRUM
BIETET EINE VIELZAHL
AN ORIGINAL MEERWASSER-
ANWENDUNGEN.

RUNDREISE. UND GESUNDREISE.

So viele Leckerbissen ganz ohne Gewissensbisse? Unser **Ganz Schön Gesund-Konzept** macht das nicht nur möglich, sondern kinderleicht. Mit einer gesunden Mischung aus Entspannung, Fitness und Genuss tun Sie jeden Tag etwas Gutes für sich. Und wenn Sie wollen, für die ganze Familie gleich mit.

Ob Sie lieber die kostenfreien Vorträge unserer Vitalcoaches besuchen oder direkt Ihr persönliches Gesundheitspaket aus individuellem Training, Ernährungsberatung und entspannenden Wellness-Anwendungen buchen, entscheiden Sie. Hören Sie auf Ihren Bauch. Und Ihr Herz. Beide werden es Ihnen danken.



*WAS FÜRS AUGE: MEERBLICK
GENIESSEN UND BEACHBODY
TRAINIEREN IM GROSSZÜGIGEN
FITNESSSTUDIO AN BORD.*



HÖCHST MOTIVIERT AUF HOHER SEE.

Wenn Sport Spaß macht, geht's wie von selbst, oder? Wenn nur der innere Schweinehund nicht wäre. Wissen Sie was? Bringen Sie ihn einfach mit an Bord. Wenn Sie im herrlichen Pool Ihre Bahnen ziehen, wird er schon ganz schön Augen machen. Und während Sie sich gemeinsam mit anderen beim Basket- oder Volleyball auspowern, stehen die inneren Schweinehunde neidisch am Spielfeldrand der großen Arena.

Das Laufen auf unserer Joggingstrecke wird garantiert nie langweilig, denn der Ausblick ist selten gleich, aber immer gleich grandios. Und spätestens an unseren hochmodernen Fitnessgeräten locken Sie Ihren kleinen Begleiter endgültig aus der Reserve.

Oder trainieren Sie lieber unter Anleitung? Dann besuchen Sie einen unserer kostenfreien Sportkurse. Exklusive Workshops, Gesundheitschecks, Ernährungscoachings sowie Personal Trainings buchen Sie einfach gegen Aufpreis hinzu. Wir haben jede Menge exzellent ausgebildete Kurstrainer und Vitalcoaches an Bord. Und nicht nur da. Unsere Experten nehmen Sie gern zu einer spannenden Sport-an-Land-Tour mit. Worauf warten Sie noch? Ihr innerer Schweinehund hat die Turnschuhe schon geschnürt. —

Mehr dazu auf www.tuicruises.com/an-bord/spa-und-sport/sport-gesundheit

DA STAUNEN SIE IN DEN
HÖCHSTEN TÖNEN.





UNSERE STARS SITZEN IM PUBLIKUM. IHRE STEHEN AUF DER BÜHNE.

Im Urlaub kann man sich endlich mal wieder in aller Ruhe unterhalten. Oder, noch besser, unterhalten lassen.

Wir haben auf all unseren Routen Musiker, Comedians und Schauspieler an Bord, die für Sie täglich ihr Bestes geben: ihr Können und ihre Leidenschaft. Jetzt sind Sie an der Reihe. Geben Sie alles: Schallendes Gelächter, Freudentränen, Jubelschreie – Ihren Emotionen sind keine Grenzen gesetzt. —

GANZ GLEICH, WIE EINFACH
ES BEI UNSEREN ARTISTEN
AUSSIEHT, BITTE VERSUCHEN
SIE NICHT, DEREN UN-
GLAUBLICHE DARBIETUNGEN
NACHZUMACHEN. IHR RÜCKEN
DANKT ES IHNEN SICHER.

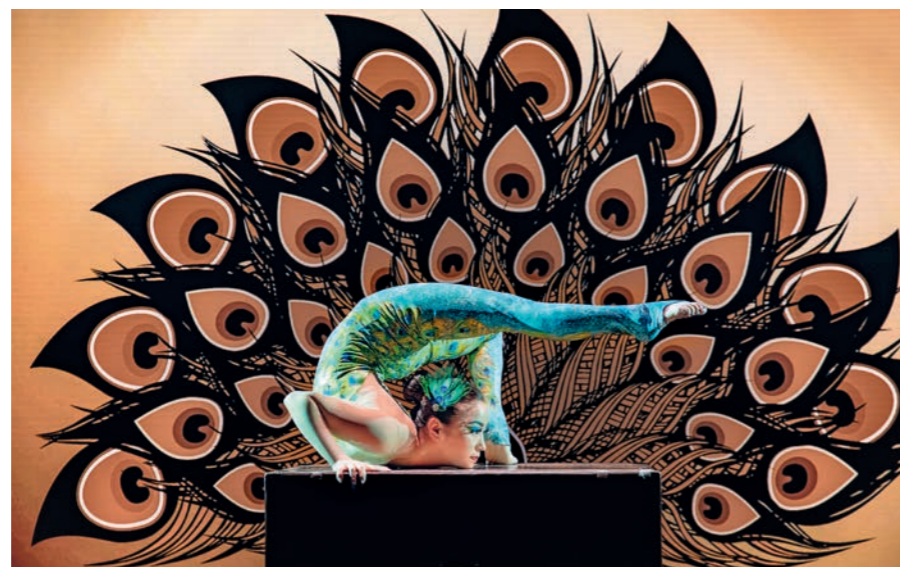

AUCH WENN SIE VIELLEICHT EINE
7-TÄGIGE REISE DURCHS MITTELMEER
GEBUCHT HABEN, DIESE BÜHNESHOW
LÄSST SIE TROTZDEM „IN 80 TAGEN
UM DIE WELT“ REISEN.



ATEMBERAUBENDE ARTISTIK UND AKROBATIK
BIETET VARIETÉ – DIE SHOW DER ARTISTEN.
LASSEN SIE SICH DAS NICHT ENTGEHEN, LASSEN
SIE SICH BEGEISTERN.



UNSERE KÜNSTLER MACHEN DURCH MITREISSENDE LIVE-MUSIK
DIE SCHAU BAR TANZBAR.



WO SIE AM TAG SONNEN-
BADEN, KÖNNEN SIE AM
ABEND INS NACHTLEBEN
EINTAUCHEN: MIT SPECIAL
ACTS BEI UNSERER POOL-
PARTY.



ZIRKUS IST, WENN DER MUND VOR STAUNEN
OFFEN BLEIBT UND DIE AUGEN MIT DEN
SCHEINWERFERN UM DIE WETTE STRAHLEN –
HEREINSPAZIERT IN DIE WUNDERBARE SHOW
DES WELTBERÜHMTEN CIRCUS RONCALLI.

AUF DIE PLÄTZE. FERTIG. SPRACHLOS.

So was hat die Meereswelt noch nicht gesehen. Aber Sie können es – auf der *Mein Schiff*® Flotte. Manege frei für eine faszinierende Erfolgsgeschichte: Unser Ensemble verzaubert Sie nach der Idee des Circus Roncalli mit einer fantastischen Bühnenshow und lässt 40 Jahre Roncalli-Geschichte vor multimedialem Bühnenbild in teils historischen Kostümen Revue passieren. Eine einzigartige Show zwischen Poesie und Artistik, Clownerie und Musik, Faszination und Magie. Für Sie exklusiv zwischen Himmel und Meer. –



MIT LEUCHTENDEN AUGEN
SIEHT MAN MEHR.



HIER BEKOMMEN KINDER VIELES. NUR KEINE LANGEWEILE.



KLEINES SOUVENIR: DIE IM KIDS-CLUB GEBASTELTEN SOCKENMONSTER SIND AUCH ZUHAUSE EINE SCHÖNE ERINNERUNG AN SONNIGE BARFUSS-TAGE.



Urlaub und Familie unter einen Hut zu bringen kann so einfach sein – mit unserer kostenfreien Kinderbetreuung:

Für frischgebackene Kreuzfahrer und ihre Eltern bietet unser **Nest – Baby-Raum** viel Platz zum Kuscheln, Spielen und Toben. Im **Kids-Club Insel der Seeräuber** können sich Kinder ab 3 Jahren auf spannende Entdeckungsreisen

und jede Menge Wissenswertes freuen. Bei unseren Betreuern sind neugierige Krabben, furchtlose Seeteufel und abenteuerhungrige Piranhas zwischen 3 und 11 Jahren bestens aufgehoben.

Und für den „Ich bin doch kein Kind mehr!“-Nachwuchs ab 12 gibt es die **Teenslounge Sturmfrei** mit Tanz- und Kreativworkshops,

Sport- und Gamingevents und jeder Menge Freiraum. Achtung: elternfreie Zone.

So entspannt kann Familienurlaub tatsächlich sein. Weil sich an Bord jeder viel Zeit für die Familie, aber auch mal für sich nehmen kann. Denn nicht nur Kids, sondern auch Eltern haben sich mal sturmfrei verdient. –



DER GRÖSSTE SCHATZ: BLEIBENDE ERINNERUNGEN.

An Bord ist kein Tag wie der andere. Und das ist auch gut so. Denn sonst wüssten wir ja gar nicht wohin mit den ganzen Ideen.

Viele davon stecken wir in unser buntes Ferienprogramm: Bei unseren abwechslungsreichen Themenreisen vermitteln wir im Kids-Club auf spielerische Art und Weise spannendes Wissen rund um die Natur, Zeitepochen, Fantasiewelten und Metropolen. Für die Kids & Teens Show wird fleißig geprobt wie die ganz großen Stars. Am Ende der Reise steht Ihr Nachwuchs im Rampenlicht und Sie, mit Standing Ovationen, als Zuschauer in der ersten Reihe. Welche Workshops und Überraschungen auf Ihrer Reise anstehen, erfahren Kids und Teens in der Zeitung Flaschenpost. Und wenn Ihr Kind an Bord Geburtstag hat? Dann feiern wir! Weil das gemeinsam noch schöner ist, arrangieren wir auf Wunsch Mottopartys, zu denen die neuen Freunde direkt eingeladen werden können.

Sie möchten die Zielgebiete entdecken und die Familie ist mit dabei? Gar kein Problem! Über die Landausflugsabteilung können Sie spezielle Landausflüge von örtlichen Veranstaltern reservieren, die sich besonders gut für die gesamte Familie eignen. Egal ob Wasser- oder Freizeitpark für den besonderen Nervenkitzel, ein entspannter Strandtransfer oder eine Metropole, die Sie mit Kinderaugen entdecken, hier ist für jeden etwas dabei. Und zusammen macht es doch auch am meisten Spaß. –

Mehr dazu auf www.tuicruises.com/an-bord/familienurlaub



DA WERDEN IHRE OHREN
AUGEN MACHEN.



UNSER FESTIVALGELÄNDE: DAS OFFENE MEER.

Unsere Kreuzfahrten mit Eventcharakter wie die **Full Metal Cruise**, der **Jeckliner** und der **Schlageliner** werden immer beliebter. Wir haben zudem viele hochrangige Künstler an Bord, deren Namen Programm sind, wie Fury in the Slaughterhouse oder The Kelly Family, die an Bord Begeisterungstürme auslösen.

Gehen auch Sie mit uns auf Tour, und freuen Sie sich auf das Beste aus zwei Welten: Stars und Sternenhimmel, Sonnenbaden und Crowdsurfing, tolles Line-up und Leinen los. –



DOPPELBETT, SWIMMINGPOOL UND KABINENSERVICE – DAS KLINGT NICHT NACH FESTIVAL?
UND OB! WILLKOMMEN AUF DER FULL METAL CRUISE.



AUF DEM JECKLINER
STECHEN KARNEVALFANS
UNTER DEM MOTTO
„HELAU, ALAAF & AHOII!“
NICHT NUR IN SEE, SONDERN
AUCH INS AUGE.

IMMER WENN DER
SCHLAGELINER ABLEGT,
TANZEN HIER ALLE AUF
EINER WELLENLÄNGE.



© Ulrich Schaarschmidt



REISEN SIE IN IHR INTERESSENGBIET.

Für alle, die mehr als die Begeisterung fürs Reisen teilen, bieten wir besondere Reisen an. Und weil es so viele interessante Themen gibt, mit denen man sich im Urlaub beschäftigen kann, entwickeln wir immer wieder neue, spannende Themenreisen für Sie, die Sie stets in unserem aktuellen Programm finden. Zum Einblick hier eine kleine Auswahl an Reisen, die bereits stattgefunden haben:

Lafer & Friends – Genuss für alle Sinne: eine geschmackliche Entdeckungsreise mit prominenten Genuss-Experten und kulinarischen Highlights.

Gesund & Munter: *Mein Schiff®* auf dem Gesundheitstrip – mit interessanten Gästen auf der Bühne und einer Prise Humor im Gepäck.

Fitness trifft Yoga: die perfekte Mischung aus Aktivurlaub und Erholung für Körper und Geist.

Golf-Cup: eine Kreuzfahrt für alle, deren Lieblingsplätze die Golfplätze sind.

GOP Varieté auf hoher See: *Mein Schiff®* als Varieté – mit erstklassigen Künstlern und internationalen Artisten des GOP und ihren atemberaubenden Shows überall an Bord. –

Mehr dazu auf www.tuicruises.com/eventreisen

DAS EISEN ZUM SIEG
SCHWINGEN: BEI UNSEREM
Mein Schiff® GOLF-CUP.



GOURMETTEMPEL AUF HOHER SEE:
MIT LAFER & FRIENDS AN BORD KOCHT
NICHT NUR DIE STIMMUNG.



WO SIE JEDEN TAG WIEDER
NEULAND BETRETEN.

VON BORD. UND VON DEN SOCKEN.



EINE QUADFAHRT ABSEITS TOURISTISCHER ROUTEN, IM KANU ÜBERS WASSER GLEITEN ODER ECHTE HÖHENFLÜGE ERLEBEN – IN UNSEREN AUSFLUGSKATEGORIEN FINDEN SIE ALLES, WAS SIE FÜR EINEN TRAUMURLAUB BRAUCHEN.



Auf unseren Kreuzfahrten laufen wir immer wieder die schönsten Häfen der Welt an. Eine gute Gelegenheit, Land und Leute kennenzulernen – und ihnen gleich mal Hallo zu sagen. Buongiorno, Namaste, Salut, nǐ hǎo und ¡Hola! geht selbstverständlich auch.

Aber Landausflug ist nicht gleich Landausflug. Darum nehmen wir das riesige Angebot der örtlichen Veranstalter genauestens unter die Lupe und stellen die beste Auswahl in 14 Kategorien für Sie zusammen. So können Sie sich ganz entspannt und für jeden Urlaubstag individuell entscheiden, worauf Sie sich freuen wollen – und das bereits vor Beginn Ihrer Reise. –

Sie haben die Wahl. Und die Vorteile:

- Die Ausflüge sind top organisiert und stressfrei kombinierbar.
- Regelmäßige Prüfung der Veranstalter und Versicherungsschutz
- Keine versteckten Kosten, transparente und bequeme Abrechnung übers Bordkonto
- Deutschsprachige Vermittlung
- Zeitanpassung der Ausflüge bei geänderten Liegezeiten
- Wartegarantie: Wir legen nicht ab, bevor alle Gäste der von uns veranstalteten und vermittelten Ausflüge zurück an Bord sind.

PRO-TARIF
BUCHEN UND VON
20% VORTEIL
AUF LANDAUSFLÜGE
PROFITIEREN

IHR ALLTAG IST HIER KEIN THEMA.

So viele Urlaubsziele gibt es nur auf einer Kreuzfahrt zu entdecken. Und genauso vielfältig wie unsere Routen sind auch die Ausflugsangebote vor Ort. An jedem einzelnen. Lassen Sie sich vorab doch schon mal inspirieren, auf den folgenden Seiten und auf www.tuicruises.com/landausfluege



*DAS GRÖSSTE GLÜCK DIESER ERDE LIEGT
AUF DEM RÜCKEN DER PFERDE. NOCH
GRÖßER WIRDS MIT BLICK AUFS MEER.*



KLASSIKER UND KULINARIK

Fremde Kulturen nicht mehr ganz so fremd sein lassen. Auf Verkostungen und Marktbesuchen in der Landesküche Lieblingsgerichte finden. Auf Stadtrundfahrten und Bootstouren das wirklich Sehenswürdigste an den Sehenswürdigkeiten erkennen. Wir wünschen viel Spaß und guten Appetit! –



ERLEBNIS UND WASSER & MEHR

Entspannung an Bord – Action an Land, zu Wasser und in der Luft? Ihre Fahrt mit dem Geländewagen, Segway, Kanu, Rennboot und Co kann direkt losgehen. Oder aber Sie nehmen „Ausflug“ einmal wörtlich und schwingen sich mit einem Helikopter über Dächer und Meer. –

AKTIV-AUSFLÜGE

Auf den von TUI Cruises veranstalteten Bike- und E-Scooter-Ausflügen werden Stadt und Land erkundet. Auf ausgewählten Reisen erwarten Sie zudem besondere Aktivitäten. So können Sie beim Golfen Ihr Handicap verbessern oder in der Karibik und Mittelamerika einen Tauchgang einlegen. Ganz nach Reiseziel, Unternehmungslust und Laune. —



OB MOUNTAINBIKE, CROSSBIKE ODER E-BIKE, MIT UNSEREN HOCHWERTIGEN RÄDERN NIMMT IHR BIKEAUSFLUG RICHTIG FAHRT AUF.



TROTZ UNENDLICHER VIELFALT NICHTS GEFUNDEN? DANN SPRECHEN SIE UNS AN ODER KONTAKTIEREN SIE UNS DIREKT FÜR EIN PRIVAT-ARRANGEMENT.

BESONDERE SCHÄTZE UND KLEIN & MEIN

Gehen Sie auf authentische Entdeckungstouren und wagen Sie einen Blick hinter die Kulissen. Exklusive Veranstaltungen im kleinen Kreis, persönliche Guides, Sightseeing in Minigruppen und besondere Ausflüge mit begrenzter Teilnehmerzahl beweisen wieder einmal: Weniger ist manchmal so viel mehr. —



AUF WUNSCH. AUF EIGENE FAUST. AUF GEHTS! WIR VERMITTELN FÜR SIE GERN EINZIGARTIGE AKTIVITÄTEN, DIE SIE IN EIGENREGIE UNTERNEHMEN KÖNNEN.

WO PLÄNE GENAU SO SCHÖN
AUFGEHEN WIE DIE SONNE.

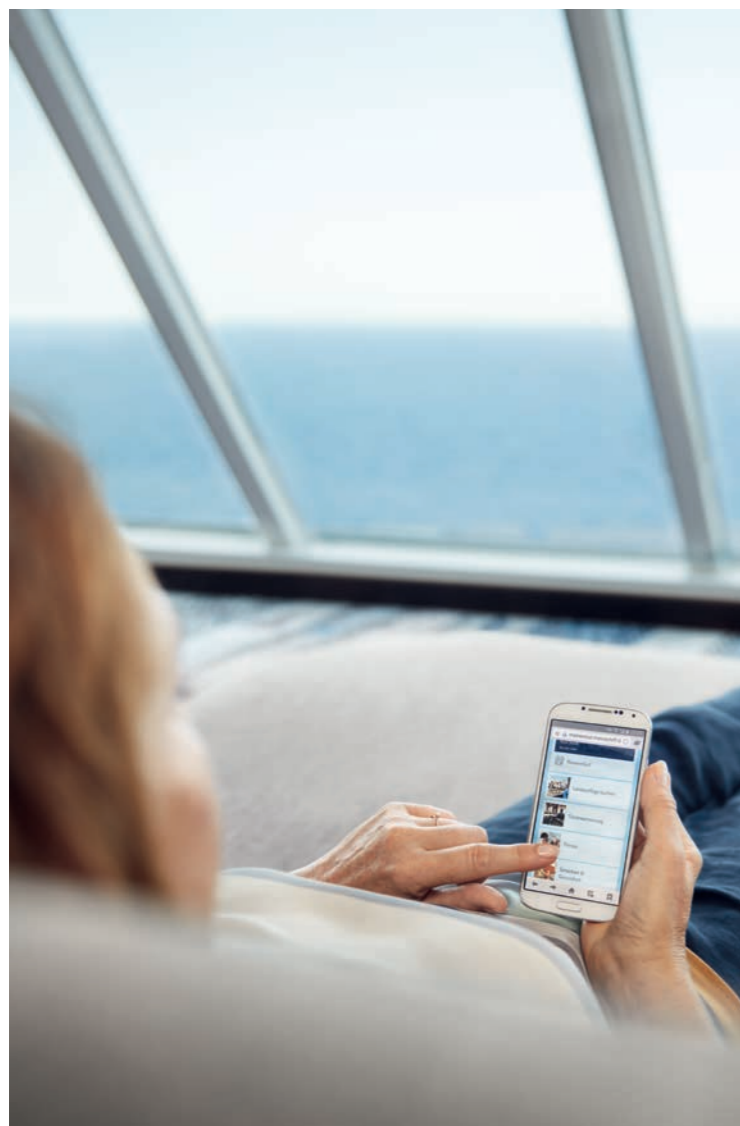

SO SPONTAN KANN GUTE PLANUNG SEIN:
RESERVIEREN SIE GANZ BEQUEM FREIE PLÄTZE BEI
LANDAUSFLÜGEN, WELLNESS-ANWENDUNGEN
ODER IN IHREM LIEBLINGSRESTAURANT.

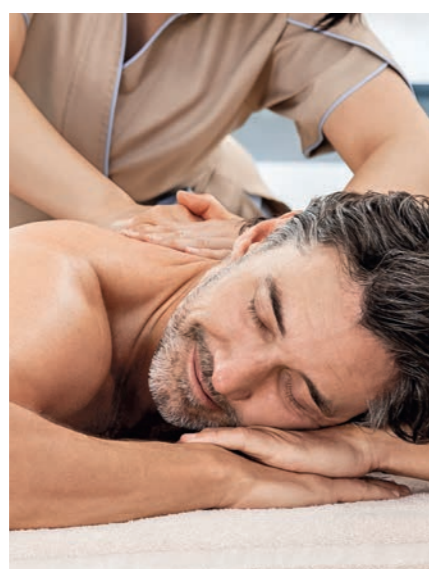

QUELLEN DER VORFREUDE.

PRO-TARIF
BUCHEN UND 350 MB
INKLUDIERTES
DATENVOLUMEN AN
BORD NUTZEN

Meine Reise

Nach der Buchung Ihrer Kreuzfahrt können Sie im Bereich Meine Reise unter www.tuicruises.com/meinereise ganz bequem mit der Urlaubsplanung beginnen. Hier können Sie bereits vor Reisebeginn Landausflüge, SPA & Sport Angebote sowie Tische in unseren Spezialitäten-Restaurants reservieren.

Schiffsmanifest

Bitte übermitteln Sie das sogenannte Schiffsmanifest bis spätestens 6 Wochen vor Abreise online unter www.tuicruises.com/meinereise an TUI Cruises. Es ist laut den internationalen Sicherheitsvorschriften für alle Passagiere verbindlich vorgeschrieben und ist Voraussetzung für die Einreise in die jeweiligen Häfen. Erst nach Erhalt der vollständigen Manifestdaten können Ihre Reiseunterlagen erstellt und versandt werden, frühestens jedoch 3 Wochen vor Abreise.

Mein Schiff® App

Die kostenlose *Mein Schiff*® App bietet Ihnen wichtige Informationen rund um die *Mein Schiff*® Flotte und unsere Reiseziele sowie viele praktische Funktionen:

- Erkunden Sie unsere Routen und Schiffe.
- Starten Sie den Urlaubs-Countdown für Ihre Reise.
- Sehen Sie aktuelle Schiffspositionen und Webcams.
- Reservieren Sie vor und während der Reise Ihre persönlichen Premium-Extras.
- Gestalten Sie sich mit Ihrem persönlichen Reiseplan Ihre individuelle Kreuzfahrt.
- Nutzen Sie Meine Reise an Bord jederzeit gratis, ohne zusätzliche Internetkosten, im *Mein Schiff*® Netzwerk.

Newsletter

Abonnieren Sie gerne auch den kostenlosen TUI Cruises Newsletter auf www.tuicruises.com/newsletter und wir halten Sie stets mit aktuellen Informationen und tollen Angeboten auf dem Laufenden. Falls Sie noch Fragen zu Ihrer Reise haben, stehen Ihnen Ihr Reisebüro oder unser Serviceteam gern zur Verfügung. —

SO EINFACH GEHT'S:

MIT DIESEM SYMBOL
KÖNNEN SIE UNSERE REISEZIELE
DIGITAL ERLEBEN.



1. *Mein Schiff*® APP
FÜR ANDROID ODER IOS LADEN,
DANN INSTALLIEREN UND ÖFFNEN.

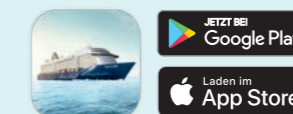

2. IM MENÜ AUF
„KATALOG SCANNEN“ GEHEN
UND SMARTPHONE-KAMERA
AUF DAS SCAN-SYMBOL
DER JEWEILIGEN KATALOGSEITE
RICHTEN. SCHON
WERDEN AUS BILDERN FILME,
DIE IHNEN UNSERE
REISEZIELE ZEIGEN.

STARTEN SIE IHRE REISEVORBEREITUNGEN IM INTERNET EINFACH UNTER
WWW.TUICRUISES.COM/MEINEREISE



DER DIREKTE WEG ZUM
Mein Schiff® SHOP

URLAUBSGEFÜHLE AUF BESTELLUNG.

Jede Kreuzfahrt startet schon vor dem Ablegen des Schiffes – mit jeder Menge Vorfreude. Und auch nach einer Reise darf die schöne Stimmung gern für immer bleiben. Für beides gibt es den *Mein Schiff®* Shop. Hier können Sie zur Einstimmung und zur Verlängerung Ihres Urlaubsgefühls nach Herzenslust stöbern. In unserem liebevoll ausgewählten Sortiment finden Sie praktische Reisebegleiter, Originalprodukte von Bord sowie Geschenkideen und Souvenirs, die für bleibende Erinnerungen sorgen.

Zeigen Sie Ihre maritime Seite mit der *Mein Schiff®* Bekleidungs- und Taschenkollektion, stoßen Sie mit dem originalen *Mein Schiff®* Wein und Sekt auf Ihre Reise an, oder kreieren Sie ganz persönliche Andenken und Geschenke mit unseren individualisierbaren Tassen und Lunchboxen. Sie können sich auch einfach Ihr Schiff in Modellgröße nach Hause holen. Oder tragen Sie es als Thomas Sabo Charm am Handgelenk und Sie haben Ihre schönsten Urlaubserinnerungen immer ganz nah bei sich.

Wir haben jede Menge Ideen, die Ihnen das Urlaubsgefühl nach Hause bringen. Schauen Sie gern öfter vorbei, denn unser ständig wachsendes Sortiment hält beinahe wöchentlich neue Produkte für Sie bereit. Lassen Sie sich überraschen!

Mehr dazu auf shop.tuicruises.com



HIER KOMMT QUALITÄT ZUM TRAGEN: DIE PRAKTISCHEN TASCHEN UND RUCKSÄCKE AUS DER *Mein Schiff®* KOLLEKTION SIND IDEAL FÜR UNTERWEGS.



KURS AUF KÖSTLICH: GENIESSEN SIE DIE *Mein Schiff®* ROUTEN MIT EINER FEINEN PRALINENAUSWAHL VON WAGNER.



KLEINES SOUVENIR: DIE MINIATURVERSION IHRES LIEBLINGSSCHIFFES IN DER EXKLUSIVEN SAMMLER-BOX WECKT ERINNERUNGEN GENAUSO SCHÖN WIE VORFREUDE.



DIE PERFEKTEN REISE-BEGLEITER: MIT UNSEREN WERTVOLLEN RATGEBERN HABEN SIE DIE WICHTIGSTEN INFORMATIONEN ZU IHRER ROUTE STETS PARAT.

DER BESTE TARIF HEISST WUNSCHLOS GLÜCKLICH SEIN.

Die erste Wahl bei der Buchung einer *Mein Schiff*® Kreuzfahrt heißt **PRO-Tarif**. Er ist jederzeit buchbar und genau das Richtige für Gäste, die bei der Wahl der Kabine nichts dem Zufall überlassen wollen, gerne viele Landausflüge unternehmen und in ihrem Urlaub bequem mobil erreichbar sein möchten. Und das Beste: Wer früh bucht, genießt viele Frühbucher-Vorteile im PRO-Tarif.

Je nach Verfügbarkeit werden zwei weitere Tarife angeboten: der **PLUS-Tarif** und der **PUR-Tarif**. Die Preise können sich von Tag zu Tag verändern und sind nicht für alle Routen verfügbar. Tagesaktuelle Informationen erhalten Sie in Ihrem Reisebüro, unter +49 40 60001-5111 oder auf www.tuicruises.com

	JEDERZEIT BUCHBAR	NUR BEI VERFÜGBARKEIT	NUR BEI VERFÜGBARKEIT
	PRO	PLUS	PUR
PREMIUM ALLES INKLUSIVE*	✓	✓	✓
KABINE	Kategorie und Nummer frei wählbar	Innen-, Außen-, Balkon- oder Balkonkabine Plus	Innen-, Außen- oder Balkonkabine
LANDAUSFLÜGE**	20 % Vorteil	10 % Vorteil	
INTERNET AN BORD**	350 MB p.P. und Reise	100 MB p.P. und Reise	
REISE MIT FLUG	Zug zum Flug ohne Aufpreis	Zug zum Flug ohne Aufpreis	
UMBUCHUNG***	0 €	150 €	
FRÜHBUCHER-VORTEILE**	Frühbucher-Ermäßigung oder VIP-Tarifoption		
OPTIONSBUCHUNG	3 Tage kostenfrei reservierbar		
TERMINÄNDERUNG***	Einmal umbuchbar		
PREISGARANTIE**	Inklusive		

* Im Reisepreis enthalten sind gantztägig in den meisten Bars und Restaurants ein vielfältiges kulinarisches Angebot und Markengetränke in Premium-Qualität sowie Zutritt zum Bereich SPA & Sport, Unterhaltungsprogramm und Kinderbetreuung. Weitere Informationen finden Sie auf Seite 192/193.
 ** Weitere Informationen finden Sie im Tarif-ABC auf Seite 253.
 *** Bis 50 Tage vor Abreise. Gilt nur für den Kabinenpreis. Bitte beachten Sie hierzu unsere Reisebedingungen ab Seite 264.

WER FRÜH BUCHT, WIRD BELOHNT.

Als Frühbucher des PRO-Tarifs haben Sie die Chance auf streng limitierte Vorteile. Sichern Sie sich am besten die **VIP-Tarifoption**. Damit können Sie zum Beispiel vorzeitig Ihre Wunschausflüge reservieren. Und Sie kommen schon vor dem offiziellen Check-in ganz in Ruhe zu uns an Bord. Alle Vorteile der VIP-Tarifoption finden Sie in der unten stehenden Tabelle. Oder Sie entscheiden sich für eine Frühbucher-Ermäßigung von bis zu 950€ pro Person, wenn Sie einfach gerne Ihre Urlaubskasse schonen möchten.





DIE WELT ENTDECKEN. UMWELT UND KLIMA SCHÜTZEN.

WILLKOMMEN AN BORD DER JÜNGSTEN UND UMWELTFREUNDLICHSTEN FLOTTE DER WELT.

Wir lieben es, die Welt immer wieder aufs Neue zu entdecken. Damit das auch noch viele Generationen nach uns können, setzen wir in Sachen Umwelt- und Klimaschutz ständig neue Maßstäbe. Ganz klar, die beste Tonne Treibstoff ist die, die wir nicht verbrauchen. Eine besonders treibstoffsparende Fahrweise ist für uns selbstverständlich. Das schließt sowohl niedrige Geschwindigkeiten als auch möglichst kurze Entfernungen zwischen den Häfen ein. Auch die Rumpfform, durch die all unsere Schiffe besonders leicht durchs Wasser gleiten, verringert den Treibstoffverbrauch und somit die Emissionen.

Hand in Hand erreicht man mehr. Schon bei der Planung der Schiffsneubauten wird gemeinsam mit der Werft der Fokus auf Energiesparen gelegt. Auf sechs unserer sieben Schiffe werden die Abgase zusätzlich mit Schwefelwäscher („Scrubber“) und Katalysatoren gereinigt. Dieses Abgasreinigungssystem reduziert die Schwefelemissionen um bis zu 99%, Stickoxide um bis zu 75% und Partikel bis zu 60% – weltweit und

rund um die Uhr. Die geltenden Abgas-Grenzwerte werden bereits seit 2014 freiwillig unterschritten.

Gut ist uns nicht gut genug, deshalb statten wir bis 2023 alle unsere Schiffe mit einem Landstromanschluss aus. Die neuen Schiffe, die 2024 und 2026 Teil der Flotte werden, starten mit emissionsarmem Flüssigerdgas (LNG). Um saubere Lösungen kümmern wir uns auch für Abfall und Abwasser an Bord – mit modernster Abfallbehandlung und Kläranlagen unter Deck auf unserer gesamten Flotte.

Stillstand ist nichts für Schiffe. Und für uns genauso wenig. Darum steuern wir stets zukunftsorientierte Lösungen an – und halten weiterhin Kurs auf die Vision der emissionsfreien und klimaneutralen Kreuzfahrt. –

Mehr dazu auf www.tuicruises.com/nachhaltigkeit



NACHHALTIGKEIT GEHT DURCH DEN MAGEN: UNSER PROJEKT ZUR VERMEIDUNG VON LEBENSMITTELABFÄLLEN KONNTE DIESE ALLEIN IM ANCKELMANNSPLATZ – BUFFET-RESTAURANT UM 20% REDUZIEREN.

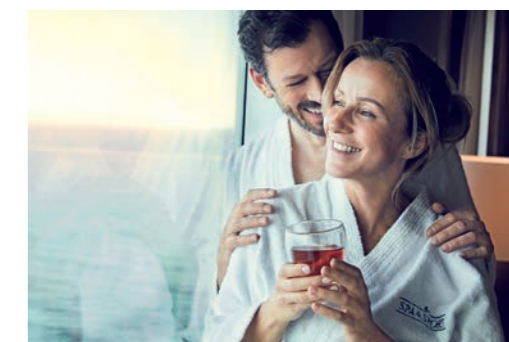

AUS LIEBE ZUR NATUR: BADEMÄNTEL, HANDTÜCHER UND BETTWÄSCHE SIND AUF DER Mein Schiff 1 UND Mein Schiff 2 BEREITS AUS GOTS-ZERTIFIZIERTER BIO-BAUMWOLLE. AUCH AUF DEM REST DER FLOTTE WIRD DIES BALD UNSER NEUER STANDARD.



DIE VIELEN GESICHTER DES UMWELTSCHUTZES: AUF JEDEM UNSERER SCHIFFE SORGT EIN UMWELTOFFIZIER DAFÜR, DASS UNSERE STANDARDS EINGEHALTEN WERDEN.

GUT ZU WISSEN:

PLASTIK ADE:
TUI Cruises WAR EINE DER ERSTEN KREUZFAHRTREEDEREIEN, DIE PLASTIK DEN KAMPF ANGESAGT HABEN. BIS ENDE 2020 WIRD EINWEGPLASTIK SO WEIT WIE MÖGLICH VON BORD VERBANNT ODER DURCH UMWELTFREUNDLICHERE ALTERNATIVEN ERSETZT.

EIN SCHÖNES AUSFLUGSZIEL:
NACHHALTIGKEIT.
MIT IHRER HILFE WURDEN DURCH DIE GRÜN & FAIR AUSFLÜGE IM JAHR 2019 KNAPP 200.000 € GESAMMELT UND KONNTEN AN VERSCHIEDENE PROJEKTE GESPENDET WERDEN. DARUNTER EIN TERRE DES HOMMES-PROJEKT ZUR BEKÄMPFUNG VON PLASTIKMÜLL IN INDONESIA, DAS KORALLENSCHUTZPROJEKT SECORE SOWIE DIE AUF UMWELT- UND TIERSCHUTZ KONZENTRIERTEN PROJEKTE DER TUI CARE FOUNDATION.

SCHIFFSEINBLICKE

Mein Schiff 1

LAUFSTRECKE

(Deck 14 – 15)
Laufen Sie buchstäblich übers Wasser und bewältigen Sie pro Runde 438 Meter und bis zu 6,7 Grad Steigung.



GANZ SCHÖN GESUND – BISTRO

(Deck 5 – Pier)
Steigern Sie Ihr Wohlbefinden mit einer ausgewogenen und gesunden Ernährung. Für die Gerichte im Ganz Schön Gesund – Bistro verwenden wir nur ausgewählte Zutaten, die besonders schonend zubereitet werden.



EBBE & FLUT – BIER BAR

(Deck 5 – Pier)
Entdecken Sie die Verbindung von traditioneller Braukunst und unkonventionellen Geschmacksrichtungen: mit unserem von Hand gebrauten Craft Beer der Hamburger Brauerei Ratsherrn und weiteren Bieren.



JUNIOR-SUITE

(Deck 10 – 11)
Liebe auf den ersten Ausblick. In hellem Design und mit jeder Menge Platz für Sie und alles, was Ihnen wichtig ist.

SCHIFFSDATEN

Bauwerft	Meyer Turku Oy
Indienststellung	Mai 2018
Flagge	Malta
Schiffslänge	315,7 m
Schiffsbreite	35,8 m
Vermessung	111.500 BRZ
Tiefgang	7,9 m
Anzahl Decks	16
Antrieb	dieselelektrisch
Antriebsleistung	ca. 28.000 kW
Geschwindigkeit	max. ca. 21 kn

KABINEN UND ÖFFENTLICHE BEREICHE

Passagiere	2.894 (auf 2-Bett-Basis)
Passagierkabinen	1.447
Restaurants und Bistros	13
Restaurantfläche	ca. 7.160 m ²
Bars und Lounges	15
Fläche Außendecks	ca. 20.500 m ²
Fläche SPA & Sport	ca. 2.400 m ²
Besatzungsstärke	ca. 1.100

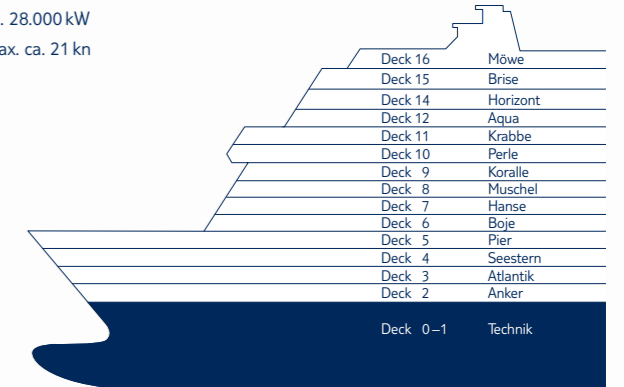

ESSZIMMER – LIEBLINGSGERICHTE

(Deck 4 – Seestern)
Genießen Sie Ihre Lieblingsgerichte, die Sie von zu Hause kennen, modern interpretiert und mit Live-Musik am schönsten Ort der Mein Schiff 1 – dem Diamanten. In geselliger Atmosphäre werden Sie sich schnell heimisch fühlen.



ATLANTIK – MEDITERRAN

(Deck 4 – Seestern)
In diesem Premium Alles Inklusive-Restaurant dominiert die wundervoll abwechslungsreiche Mittelmeerküche. Lassen Sie sich à la carte hausgemachte Pasta, köstliche Fleisch- und Fischgerichte schmecken.



SPORT & GESUNDHEIT

(Deck 15 – Brise)
Wir bringen Sie in Form und haben dafür die Elektro-Muskel-Stimulations-Methode – kurz EMS – an Bord geholt. Das exklusive Ganzkörpertraining wirkt tief unter der Oberfläche des ganzen Körpers und erzielt besonders schnell sichtbare Ergebnisse. Egal ob mit der EMS-Methode oder im individuellen Kraft- und Cardiotraining, hier können Sie sich ordentlich auspowern.

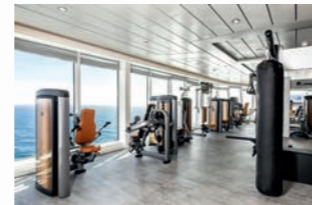

ATELIER UND LUMAS BAR UND LUMAS GALERIE

(Deck 4 – Seestern)
Genießen Sie tagsüber oder nach dem Theaterbesuch einen Drink. Lassen Sie sich von Ihren Erlebnissen inspirieren und setzen Sie Ihre Eindrücke im Atelier kreativ um oder erwerben Sie Ihr Lieblingswerk aus der Vielfalt zeitgenössischer Fotokunst der LUMAS Galerie.



SPA & MEER

(Deck 11 – 12)
Entspannen Sie in unserer Wellness-Oase der Extraklasse: Entdecken Sie unser BEWEI Vitalitätskonzept unter dem Motto „Schlanker, straffer, jünger aussehen“ oder gönnen Sie sich eine Auszeit mit Massagen, Kosmetik- und Schönheitsanwendungen oder bei einem Besuch der großzügigen Saunalandschaft.

ARENA

(Deck 14 – Horizont)
Unsere Arena im Heckbereich bietet reichlich Platz für Sport, Spiel und Spaß. Freuen Sie sich auf Basketball, Volleyball, Fußball, Tischtennis, TRX und Bouldern. Dank der großen Leinwand erwarten Sie außerdem gemeinsame Kinoabende und stimmungsvolle Sportübertragungen.



ERKUNDEN SIE DIE Mein Schiff 1 UNTER
WWW.TUICRUISES.COM/MEIN-SCHIFF-1

SCHIFFSEINBLICKE

Mein Schiff 2

LAUFSTRECKE (Deck 14 – 15)

Mit einer Steigung von bis zu 6,7 Grad und einer Länge von 438 Metern pro Runde können Sie sich hier richtig auspowern.



SAFTWERFT (Deck 3 – Atlantik)

Wie wäre es mit einem Vitaminkick zwischendurch? In der exklusiven Rauch Juice Bar direkt neben der Rezeption erwarten Sie frisch gepresste Säfte in verschiedenen Variationen oder Sie lassen sich Ihren eigenen Saft einfach individuell zusammenstellen.



SCHAUBÜHNE (Deck 4 – Seestern)

Klein und unterhaltsam: In der Schaubühne können Sie sich mit großen Boulevard-Klassikern, Magie, Artistik und Konzerten auf ein eindrucksvolles Programm für jedermann freuen.



RUHEPOL – BAR & LOUNGE (Deck 12 – Aqua)

Einen spektakulären Ausblick bis zum Horizont ermöglichen die großen Panoramafenster. Genießen Sie dazu einen Weißwein oder darf es doch ein Cocktail sein?

SCHIFFSDATEN

Bauwerft	Meyer Turku Oy
Indienststellung	Januar 2019
Flagge	Malta
Schiffslänge	315,7 m
Schiffsbreite	35,8 m
Vermessung	111.500 BRZ
Tiefgang	7,9 m
Anzahl Decks	16
Antrieb	dieselelektrisch
Antriebsleistung	ca. 28.000 kW
Geschwindigkeit	max. ca. 21 kn

KABINEN UND ÖFFENTLICHE BEREICHE

Passagiere	2.894 (auf 2-Bett-Basis)
Passagierkabinen	1.447
Restaurants und Bistros	13
Restaurantfläche	ca. 7.160 m ²
Bars und Lounges	15
Fläche Außendecks	ca. 20.500 m ²
Fläche SPA & Sport	ca. 2.400 m ²
Besatzungsstärke	ca. 1.100

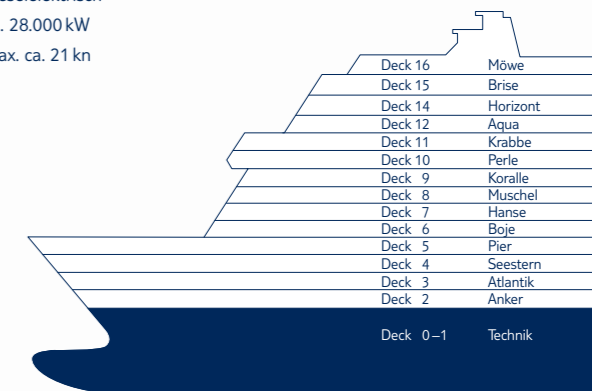

SPORT & GESUNDHEIT (Deck 15 – Brise)

Körperliche Leistungsfähigkeit wirkt sich auf das geistige Wohlbefinden aus – deshalb haben wir den Bereich Sport & Gesundheit von Schiff zu Schiff weiter für Sie ausgebaut. Freuen Sie sich auf ein energiereiches Training mit tollen Geräten wie dem Kabelzug oder dem Functional Training Tower.

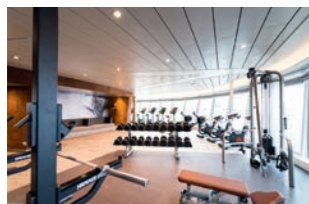

SCHAU BAR (Deck 5 – Pier)

Wählen Sie aus unserem vielfältigen Premium Alles Inklusive-Angebot Ihr Lieblingsgetränk und entspannen Sie dabei an ausgewählten Abenden bei Live-Musik oder schwingen Sie selbst das Tanzbein.



NEUER WALL – EINKAUFSPASSAGEN MIT FRISEUR UND FOTOGALERIE (Deck 4 – 5)

Neben der Angebotsvielfalt in den Shops von Heinemann finden Sie hier auch den Friseur mit Meerblick sowie den Barber Shop von Hair Spa on Sea und die Fotogalerie mit Fotostudio.



TAG & NACHT – BISTRO (Deck 5 – Pier)

Das Tag & Nacht – Bistro erwartet Sie. Ob Burger oder Salat – hier ist für jeden etwas dabei, und das rund um die Uhr. Das heißt für Sie: Genuss 24 Stunden am Tag.



THEATER (Deck 3 – 5)

Erleben Sie fantastische Revuen und feurige Musikshows in unserem großen Theater. Mit der technischen Ausstattung der Bühne, fahrbaren Podien und einer atemberaubenden Sound- und Lichttechnik erwartet Sie an Bord ein Stück Las Vegas.

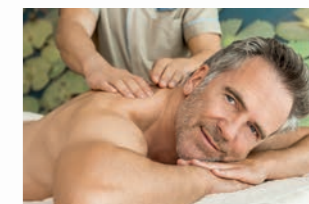

SPA & MEER (Deck 11 – 12)

Genießen Sie bei einer Massage, Kosmetik- und Schönheitsanwendung oder bei einem Besuch der verschiedenen Saunen pure Entspannung in unserem Wellness-Bereich. Entdecken Sie außerdem unser BEWEI Vitalitätskonzept unter dem Motto „Schlanker, straffer, jünger aussehen“.

ERKUNDEN SIE DIE Mein Schiff 2 UNTER
WWW.TUICRUISES.COM/MEIN-SCHIFF-2

SCHIFFSEINBLICKE

Mein Schiff 3

AUSGUCK
(über Deck 15 – Brise)
Der höchste Aussichtspunkt des Schiffs für eine faszinierende Rundumsicht.

ARENA
(Deck 14 – Horizont)
Im Heckbereich bietet die Arena Platz für Sport und Spiele unter freiem Himmel. Außerdem finden Sie hier unsere LED-Leinwand für Sportübertragungen und Kino unter den Sternen.

UNVERZICHT BAR
(Deck 12 – Aqua)
Genießen Sie ein umfangreiches Getränkeangebot direkt am Pool. Dank Premium Alles Inklusive ganz entspannt.

AUSSENPOOL
(Deck 12 – Aqua)
Eine Innovation in der Kreuzfahrt: der einzigartige 25 Meter lange Außenpool zum Bahnschwimmen.

INNENPOOL
(Deck 12 – Aqua)

BALKONKABINE
(Deck 6–11)
In gemütlichem Ambiente aufwachen, den Morgen mit einem Kaffee auf dem eigenen Balkon begrüßen und der Tag gehört Ihnen.

GROSSE FREIHEIT
(Deck 4–5)
Auf zwei Ebenen im Inneren des Glasdiamanten: La Spezia – Italienisch genießen, Surf & Turf – Steakhouse, Diamant Bar, Café Lounge und Champagner Treff.



ATLANTIK – MEDITERRAN
(Deck 4 – Seestern)
In diesem Premium Alles Inklusive-Restaurant dominiert die wundervoll abwechslungsreiche Mittelmeerküche. Lassen Sie sich à la carte hausgemachte Pasta, köstliche Fleisch- und Fischgerichte schmecken.



ANCKELMANNSPLATZ – BUFFET-RESTAURANT
(Deck 12 – Aqua)
Lassen Sie sich in unserem Buffet-Restaurant von der Vielfalt an warmen und kalten Speisen inspirieren.



TUI BAR
(Deck 4 – Seestern)
Das schöne Interieur und die atmosphärische Beleuchtung laden zum Kennenlernen und Unterhalten ein.



MEERLEBEN BAR
(Deck 4 – Seestern)
Genießen Sie tagsüber erfrischende Getränke oder einen Drink vor oder nach dem Theaterbesuch – natürlich Premium Alles Inklusive.



SPA & MEER
(Deck 11–12)
Genießen Sie in asiatischem Flair unsere Ayurveda- und Thai-Massagen. Das Wellness-Angebot wird zudem durch Körper- und Kosmetikanwendungen abgerundet. Wie wäre es mit einem Saunabesuch oder einem Friseurbesuch bei Hair Spa on Sea?



SCHIFFSDATEN

Bauwerft	STX Finland Oy
Indienststellung	Juni 2014
Flagge	Malta
Schiffslänge	293,3 m
Schiffsbreite	35,8 m
Vermessung	99.526 BRZ
Tiefgang	8,05 m
Anzahl Decks	15
Antrieb	dieselelektrisch
Antriebsleistung	28.000 kW
Geschwindigkeit	max. ca. 21,7 kn

KABINEN UND ÖFFENTLICHE BEREICHE

Passagiere	2.506 (auf 2-Bett-Basis)
Passagierkabinen	1.253
Restaurants und Bistros	10
Restaurantfläche	ca. 4.952 m ²
Bars und Lounges	13
Fläche Außendecks	ca. 17.795 m ²
Fläche SPA & Sport	ca. 1.700 m ²
Besatzungsstärke	ca. 1.000

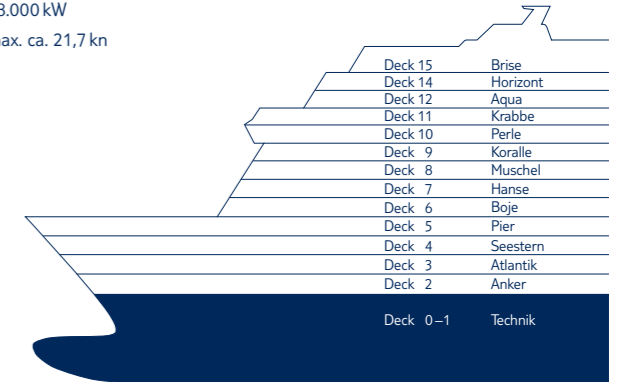

X-LOUNGE
(Deck 14 – Horizont)
Zum Entspannen und Wohlfühlen für Gäste unserer Suiten und Junior Suiten – mit exklusivem Außenbereich.



SPORT & GESUNDHEIT
(Deck 12 – Aqua)
Unser Sportangebot wird durch verschiedene Gesundheitschecks sowie Ernährungscoachings erweitert. Entdecken Sie unser Ganz Schön Gesund-Konzept, mit dem Sie gesund genießen, sich bewusst bewegen, entspannen und sich rundum wohlfühlen. Informationen zu unseren kostenfreien Kursen und Vorträgen erhalten Sie im Bereich Sport & Gesundheit.

ERKUNDEN SIE DIE Mein Schiff 3 UNTER
WWW.TUICRUISES.COM/MEIN-SCHIFF-3

SCHIFFSEINBLICKE

Mein Schiff 4



CHAMPAGNER TREFF

(Deck 5 – Pier)
Gönnen Sie sich das französisch-perlende Genusserlebnis in einem unvergesslichen Ambiente.



ATLANTIK – MEDITERRAN

(Deck 4 – Seestern)
Im Atlantik – Mediterran genießen Sie abwechslungsreiche Mittelmeerküche: hausgemachte Pasta, köstliche Fleisch- und Fischgerichte und frische Gemüse-spezialitäten.



AUSSENPOOL

(Deck 12 – Aqua)
In Sachen Badespaß das echte Maximum: unser Außenpool mit seinen 25 Metern Länge.

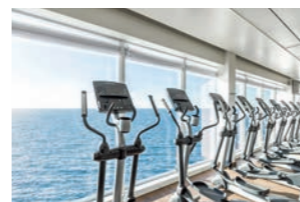

SPORT & GESUNDHEIT

(Deck 12 – 14)
Egal ob Profisportler oder Anfänger, hier können Sie neben diversen Fitnesskursen, Cardio- und Kraftgeräten auch exklusiv das HYPOXI-Trainingsgerät ausprobieren. Dieses Training setzt auf gezielte Figurformung und Verbesserung des Hautbilds und erzielt bereits nach wenigen Trainingseinheiten sichtbare Ergebnisse.

SCHIFFSDATEN

Bauwerft	Meyer Turku Oy
Indienststellung	Juni 2015
Flagge	Malta
Schiffslänge	293,3 m
Schiffsbreite	35,8 m
Vermessung	99.500 BRZ
Tiefgang	8,05 m
Anzahl Decks	15
Antrieb	dieselelektrisch
Antriebsleistung	28.000 kW
Geschwindigkeit	max. ca. 21,7 kn

KABINEN UND ÖFFENTLICHE BEREICHE

Passagiere	2.506 (auf 2-Bett-Basis)
Passagierkabinen	1.253
Restaurants und Bistros	10
Restaurantfläche	ca. 4.952 m ²
Bars und Lounges	13
Fläche Außendecks	ca. 17.795 m ²
Fläche SPA & Sport	ca. 1.700 m ²
Besatzungsstärke	ca. 1.000

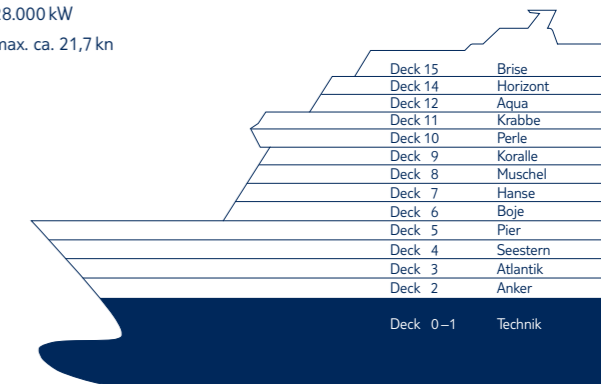

SURF & TURF – STEAKHOUSE

(Deck 5 – Pier)
Eine offene Showküche mit Fleisch- und Fischspezialitäten, die Sie im stilvollen Restaurant oder im Außenbereich an Deck genießen können.



INNENPOOL

(Deck 12 – Aqua)

BALKONKABINE

(Deck 8 – Muschel)
Nirgends fühlt man sich wohler als in den eigenen vier Wänden. Außer vielleicht auf dem dazugehörigen herrlichen Balkon.



WATERKANT – BAR & LOUNGE

(Deck 4 – Seestern)
Das große Getränkesortiment dieser besonderen Bar und Lounge ist für Sie ohne Aufpreis erhältlich.



X-SONNENDECK

(Deck 15 – Brise)
Exklusiv für die Gäste unserer Suiten und Junior Suiten: Hier machen Abschalten und Genießen noch ein bisschen mehr Spaß.

HIMMEL & MEER LOUNGE

(Deck 12 – Aqua)
Die großen Panoramafenster bieten einen großartigen Ausblick bis zum Horizont.



THEATER

(Deck 3 – 5)
Von der Rockshow bis zum Musical, von virtueller Artistik bis hin zu verblüffender Zauberei. Lassen Sie sich begeistern.

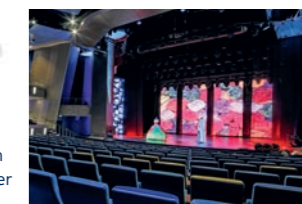

NEU AB FEBRUAR 2020

- FÜR BLEIBENDE ERINNERUNGEN: **DAS TATTOO STUDIO**
- WIEDERSEHEN MACHT FREUDE: **IM REISEBÜRO MEINE REISEWELT DIREKT DIE NÄCHSTE REISE BUCHEN**
- SCHÖNE NEUIGKEITEN: **DIE CAFÉ LOUNGE, DIE DIAMANT BAR, DAS LA SPEZIA – ITALIENISCH GENIEßEN, DER BEREICH LANDAUSFLÜGE, GOLF & BIKING UND DAS HANAMI – BY TIM RAUE ERSTRAHLEN FÜR SIE IN NEUEM GLANZ. EBENSO DER INNENPOOL UND DAS VERGRÖßERTE X-SONNENDECK.**

ERKUNDEN SIE DIE Mein Schiff 4 UNTER WWW.TUICRUISES.COM/MEIN-SCHIFF-4 UND FOLGEN SIE UNS BEI INSTAGRAM UND FACEBOOK. NEUERUNGEN UND ERGEBNISSE AUS DEM DRY DOCK AB FEBRUAR 2020. NEUER SCHIFFSEINBLICK IM SOMMER-KATALOG 2022 (VERFÜGBAR AB NOVEMBER 2021).

SCHIFFSEINBLICKE

Mein Schiff 5



SCHMANKERL – ENTSPANNT GENIESSEN (Deck 5 – Pier)

Im Restaurant Schmankerl – Entspannt genießen ist es wie „nach Hause kommen“. Erleben Sie verschiedenste Spezialitäten des Alpenlandes, nach traditioneller und moderner Art zubereitet.



OSTERIA – PIZZA E PASTA (Deck 5 – Pier)

Dieses Restaurant bietet Ihnen traditionelle italienische Küche mit Service am Platz. Natürlich Premium Alles Inklusive.



STUDIO BAR (Deck 4 – Seestern)

Direkt am Studio liegt die Studio Bar, die auch Teil des Premium Alles Inklusive-Konzepts ist. Genießen Sie die große Auswahl an Getränken in einer unterhaltenden, musikalischen Umgebung. Verbinden Sie Genuss und Unterhaltung.

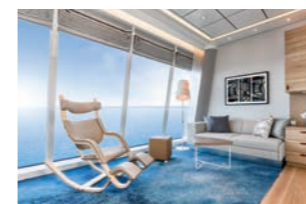

HIMMEL & MEER SUITEN (Deck 14 – 15)

Genießen Sie den Luxus einer Dachterrasse in unseren Himmel & Meer Suiten mit einem Ausblick der Extraklasse.

SCHIFFSDATEN

Bauwerft	Meyer Turku Oy
Indienststellung	Juli 2016
Flagge	Malta
Schiffslänge	295,3 m
Schiffsbreite	35,8 m
Vermessung	99.800 BRZ
Tiefgang	7,95 m
Anzahl Decks	15
Antrieb	dieselelektrisch
Antriebsleistung	28.000 kW
Geschwindigkeit	max. ca. 21,7 kn

KABINEN UND ÖFFENTLICHE BEREICHE

Passagiere	2.534 (auf 2-Bett-Basis)
Passagierkabinen	1.267
Restaurants und Bistros	12
Restaurantfläche	ca. 5.825 m ²
Bars und Lounges	14
Fläche Außendecks	ca. 17.895 m ²
Fläche SPA & Sport	ca. 1.800 m ²
Besatzungsstärke	ca. 1.000

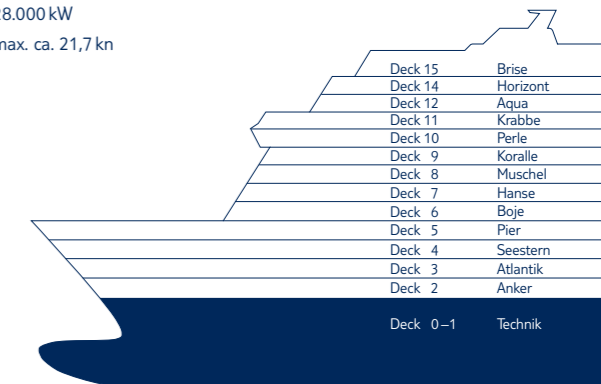

ARENA (Deck 14 – Horizont)

Die Arena bietet viel Platz für Sport, Spiel und Spaß und Kino unter freiem Himmel.

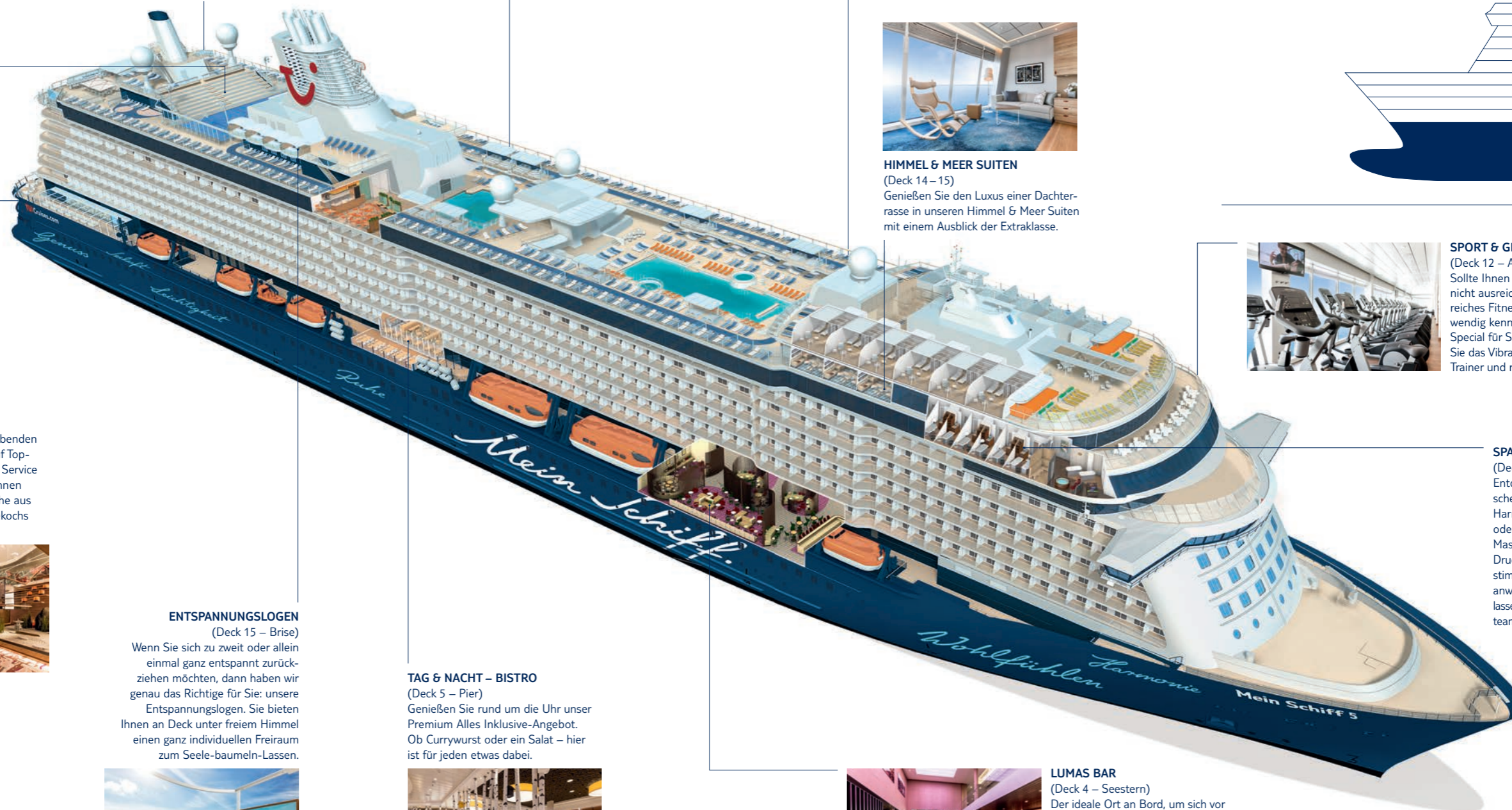

HANAMI – BY TIM RAUE (Deck 4 – Seestern)

Erleben Sie einen atemberaubenden Blick, Spitzengastronomie auf Top-Niveau sowie professionellen Service am Platz. Wir präsentieren Ihnen authentisch fernöstliche Küche aus der Feder des Berliner Sternekochs Tim Raue.



ENTSPANNUNGSLOGEN (Deck 15 – Brise)

Wenn Sie sich zu zweit oder allein einmal ganz entspannt zurückziehen möchten, dann haben wir genau das Richtige für Sie: unsere Entspannungslogen. Sie bieten Ihnen an Deck unter freiem Himmel einen ganz individuellen Freiraum zum Seele-baumeln-Lassen.

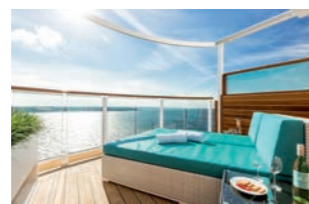

TAG & NACHT – BISTRO (Deck 5 – Pier)

Genießen Sie rund um die Uhr unser Premium Alles Inklusive-Angebot. Ob Currywurst oder ein Salat – hier ist für jeden etwas dabei.

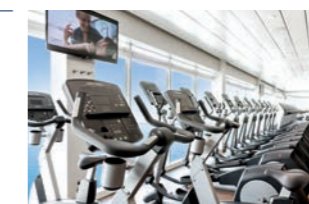

SPORT & GESUNDHEIT (Deck 12 – Aqua)

Sollte Ihnen das Cardio- und Krafttraining nicht ausreichen und Sie unser umfangreiches Fitnesskursprogramm in- und auswendig kennen, dann haben wir hier ein Special für Sie: die Power Plate. Probieren Sie das Vibrationstraining mit einem unserer Trainer und rütteln Sie Ihre Muskeln wach.

SPA & MEER (Deck 11 – 12)

Entdecken Sie die Vielfalt unserer asiatischen Anwendungen zur ganzheitlichen Harmonisierung und Stressbewältigung oder unsere Wellmassage 4D mit einer Massagekombination aus Streichungen, Druckmassage, Mobilisation und Meridianstimulation. Entspannen Sie bei Kosmetikanwendungen, beim Saunabesuch oder lassen Sie sich vom Hair Spa on Sea-Frisurteam verwöhnen.

LUMAS BAR (Deck 4 – Seestern)

Der ideale Ort an Bord, um sich vor oder nach dem Theaterbesuch ein Erfrischungsgetränk zu gönnen und dabei in die Welt der zeitgenössischen Fotografie einzutauchen.

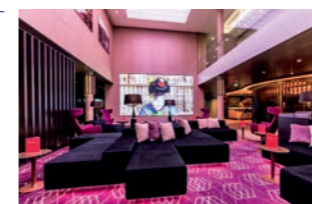

ERKUNDEN SIE DIE Mein Schiff 5 UNTER WWW.TUICRUISES.COM/MEIN-SCHIFF-5

SCHIFFSEINBLICKE

Mein Schiff 6



INSEL DER SEERÄUBER – KIDS-CLUB
(Deck 14 – Horizont)
Der Kids-Club ist Treffpunkt für alle kleinen Superhelden an Bord.



X-SONNENDECK
(Deck 15 – Brise)
Abschalten und Genießen in besonderer Ambiente für Gäste unserer Suiten und Junior Suiten: Erfrischung inklusive. Als besonderes Highlight können Sie hier ein Bad im Whirlpool genießen.



LAGUNE
(Deck 12 – Aqua)
Einfach mal treiben lassen und im kühlen Nass erfrischen.



CASINO & LOUNGE
(Deck 5 – Pier)
Hier liegt ein wenig Monte Carlo in der Luft. Versuchen Sie in stilvoller Casino-atmosphäre Ihr Glück. Wir drücken Ihnen die Daumen.

SCHIFFSDATEN

Bauwerft	Meyer Turku Oy
Indienststellung	Juni 2017
Flagge	Malta
Schiffslänge	295,3 m
Schiffsbreite	35,8 m
Vermessung	99.800 BRZ
Tiefgang	7,95 m
Anzahl Decks	15
Antrieb	dieselelektrisch
Antriebsleistung	28.000 kW
Geschwindigkeit	max. ca. 21,7 kn

KABINEN UND ÖFFENTLICHE BEREICHE

Passagiere	2.534 (auf 2-Bett-Basis)
Passagierkabinen	1.267
Restaurants und Bistros	12
Restaurantfläche	ca. 5.384 m ²
Bars und Lounges	14
Fläche Außendecks	ca. 17.895 m ²
Fläche SPA & Sport	ca. 1.800 m ²
Besatzungsstärke	ca. 1.000

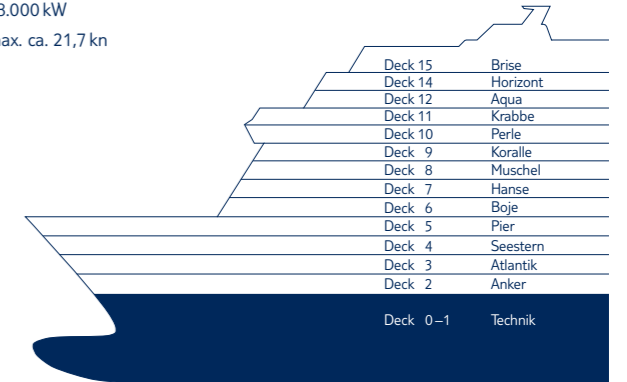

DIAMANT BAR
(Deck 5 – Pier)
Ob ein Aperitif zum Sonnenuntergang oder ein Digestif unter dem Sternenhimmel, in der Diamant Bar werden Sie nicht zuletzt dank der imposanten Fensterfront bezaubernde Momente erleben.

AUSSENALSTER – BAR & GRILL
(Deck 14 – Horizont)
Hier haben Sie den Überblick: Die Außenalster – Bar & Grill wartet mit vielfältigen Tapas und anspruchsvollem Design auf Sie.



SCHAU BAR
(Deck 5 – Pier)
In der Schau Bar erwartet Sie an ausgewählten Abenden nicht nur Live-Musik. Genießen Sie einen leckeren Weißwein oder einen klassischen Cocktail aus unserem vielfältigen Angebot.



LANDAUSFLÜGE, GOLF & BIKING
(Deck 4 – Seestern)
An unseren Buchungsschaltern können Sie sich für spannende, faszinierende oder sportliche Landausflüge anmelden.

NEUER WALL – EINKAUFSPASSAGEN
(Deck 4-5)
Neben der Produktvielfalt lädt das offene Design zum Shoppen in den Boutiquen von Heinemann ein. Tuchbindeshows, Uhrenpräsentationen u. v. m. erwarten Sie hier.



SPORT & GESUNDHEIT
(Deck 12 – Aqua)
Unser vielfältiges Sport- und Gesundheitsangebot hält Ihnen viele inspirierende Wege offen: Personal Trainings, Gesundheitschecks, kostenfreie Fitness- und Entspannungskurse sowie Vorträge zum Thema Ernährung, Entspannung und Bewegung warten in unserem Sportbereich auf Sie. Probieren Sie es aus und entdecken Sie spannende Sportarten für sich.

SPA & MEER
(Deck 11 – 12)
Genießen Sie unsere Wellness-Vielfalt. Erleben Sie die exklusive SEYO-Sauerstoffkosmetik, wobei Aktivstoffe ohne Nadel in tiefste Hautschichten gelangen, oder eine Luftdruckmassage zur Aktivierung des Lymphsystems. Entspannen Sie beim Saunabesuch oder lassen Sie sich beim Friseur von Hair Spa on Sea verwöhnen.

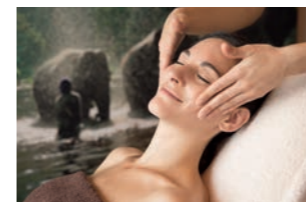

ERKUNDEN SIE DIE Mein Schiff 6 UNTER
WWW.TUICRUISES.COM/MEIN-SCHIFF-6

SCHIFFSEINBLICKE

Mein Schiff ♥

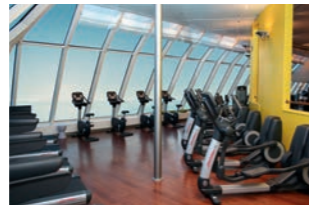
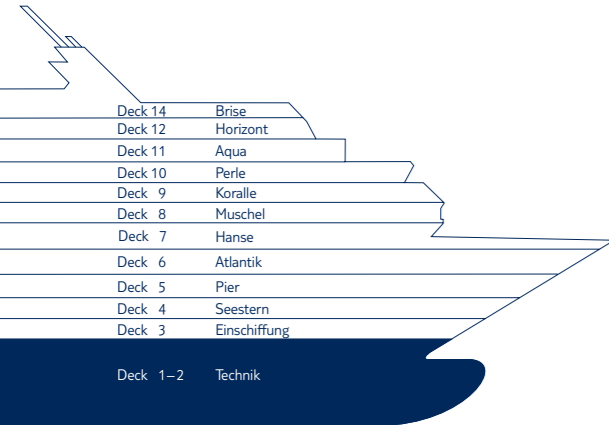

SPORT & GESUNDHEIT (Deck 12 – Horizont)

Genießen Sie den wundervollen Ausblick in unserem Fitnessstudio mit zahlreichen Cardio- sowie Kraftgeräten. Zusätzlich bieten wir Ihnen neben verschiedenen kostenfreien Kursen auch exklusive sowie individuelle Aktiv-Workshops, Personal Trainings, Ernährungscoachings und Gesundheitschecks an.



STURMFREI – TEENSLOUNGE (Deck 12 – Horizont)

Zutritt für Eltern verboten – hier machen bestens ausgebildete Betreuer und junge Leute ihr eigenes Ding.

UNSCHLAG BAR MIT CASINO (Deck 8 – Muschel)

Versuchen Sie mit Century Casinos Ihr Glück bei einer Runde Black Jack, Roulette oder an den zahlreichen Spielautomaten.

WEIN & WAHRHEIT – VINOHEK (Deck 7 – Hanse)

Erlesenste Tropfen aus unterschiedlichen Herkunftsländern und Jahrgängen – ausgewählt von unserem Sommelier für Ihren individuellen Genuss.

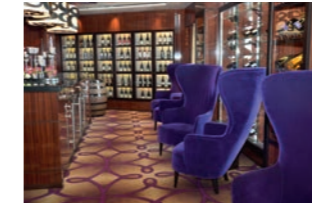

MEERLEBEN (Deck 6 – Atlantik)

Entdecken Sie unseren umgestalteten Erlebnisbereich. Dort finden Sie die neu designte Landausflug-abteilung, die Bordbibliothek, das Atelier, zahlreiche Spiele sowie vieles mehr... Lassen Sie sich überraschen.



ANCKELMANNSPLATZ – BUFFET-RESTAURANT (Deck 11 – Aqua)

Stellen Sie sich Ihr Lieblingsgericht aus der nationalen und internationalen Küche in bunter Marktplatzatmosphäre zusammen. Zum Frühstück sowie zum Mittag- und Abendessen erwarten Sie vielfältige Spezialitäten vom warmen und kalten Buffet – hier findet jeder das Passende.



AUSSENALSTER BAR – AUSSENBEREICH (Deck 11 – Aqua)

Die Bar mit Panoramablick hinaus auf das Meer könnte Ihr Lieblingsplatz werden. Schauen Sie einfach mal vorbei.

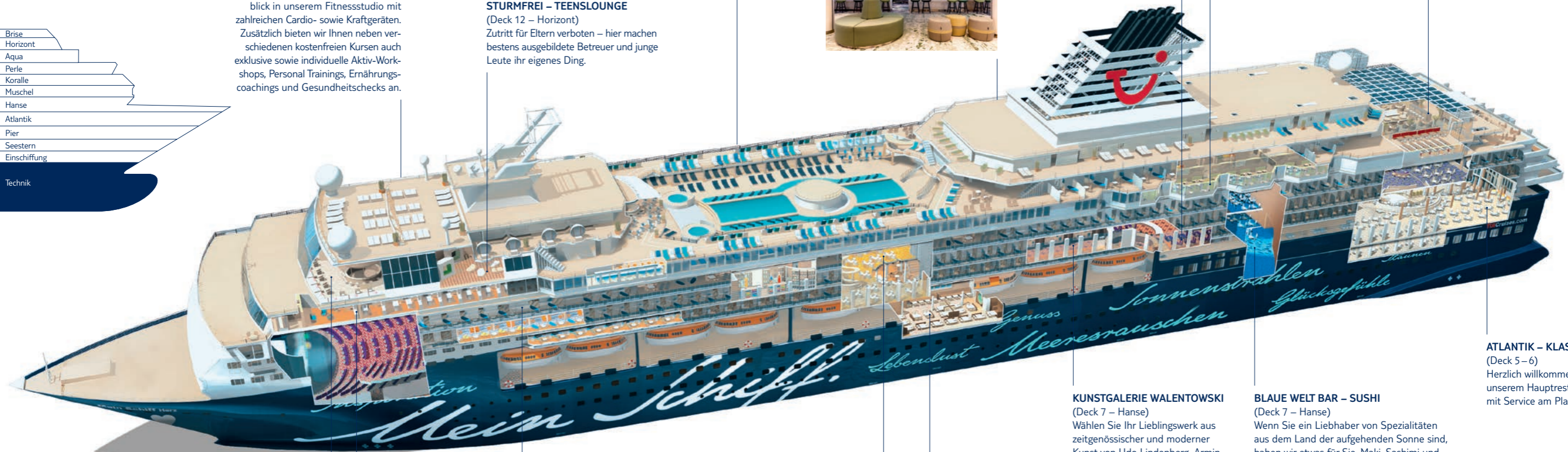

X-LOUNGE (Deck 12 – Horizont)

Ausschließlich für alle Gäste der Suiten und Junior Suiten gibt es hier exklusive Leistungen vom Feinsten. Viel Spaß beim Genießen.

SPA & MEER – THALASSO (Deck 11 – Aqua)

Genießen Sie im ersten Thalassozentrum auf den Weltmeeren original Meerwasseranwendungen. Außerdem entspannen Sie bei Kosmetik- und Schönheitsanwendungen sowie Massagen oder in der Sauna. Ob Waschen, Schneiden, Föhnen, Hochsteckfrisuren oder schonende Tönungen – im Friseursalon mit Meerblick werden Sie rundum verwöhnt.



JUNIOR SUITE VERANDA (Deck 10 – Perle)

Genießen Sie die Reise in einer unserer Junior Suiten. Mit viel Platz und Komfort bieten sie das perfekte Zuhause auf hoher See.

LA SPEZIA – ITALIENISCH GENIESSEN (Deck 5 – Pier)

Entdecken Sie „la dolce vita“ in unserem Spezialitäten-Restaurant La Spezia – Italienisch genießen. Mit mediterranen Köstlichkeiten und dem authentisch italienischen Flair tauchen Sie in die Genusswelt Liguriens ein. Freuen Sie sich auf außergewöhnliche Geschmackserlebnisse, Traditionsgerichte und Weine in unserem italienischen Restaurant.

TUI BAR (Deck 6 – Atlantik)

Lassen Sie hier einen schönen Urlaubstag ausklingen.

KUNSTGALERIE WALENTOWSKI (Deck 7 – Hanse)

Wählen Sie Ihr Lieblingswerk aus zeitgenössischer und moderner Kunst von Udo Lindenberg, Armin Mueller-Stahl, Frank Zander, Otmar Alt, Otto Waalkes u. v. m.

BLAUE WELT BAR – SUSHI (Deck 7 – Hanse)

Wenn Sie ein Liebhaber von Spezialitäten aus dem Land der aufgehenden Sonne sind, haben wir etwas für Sie. Maki, Sashimi und Nigiri sind die kleinen köstlichen Stars unter den einzigartigen Sushi-Kreationen in der Blaue Welt Bar – Sushi.

ATLANTIK – KLASSIK (Deck 5 – 6)

Herzlich willkommen in unserem Hauptrestaurant mit Service am Platz.

SCHIFFSDATEN

Bauwerft	Meyer Werft GmbH
Indienststellung	1997 (Umbau 2011)
Flagge	Malta
Schiffslänge	262,5 m
Schiffsbreite	32,2 m
Vermessung	77.302 BRZ
Tiefgang	8,5 m
Anzahl Decks	13
Antrieb	dieselmotorschiff
Antriebsleistung	31.500 kW
Geschwindigkeit	max. 21,5 kn

KABINEN UND ÖFFENTLICHE BEREICHE

Passagiere	1.912 (auf 2-Bett-Basis)
Passagierkabinen	956
Restaurants und Bistros	8
Restaurantfläche	4.600 m ²
Bars und Lounges	11
Fläche Außendecks	ca. 12.000 m ²
Fläche SPA & Sport	ca. 1.500 m ²
Besatzungsstärke	ca. 780

ERKUNDEN SIE DIE Mein Schiff ♥ UNTER
WWW.TUICRUISES.COM/MEIN-SCHIFF-HERZ

ALLE REISEZIELE AUF EINEN BLICK.

KURZREISEN

- | | |
|---------------------------|-----------------------|
| Ajaccio (Korsika) | Kopenhagen (Dänemark) |
| Barcelona (Spanien) | Oslo (Norwegen) |
| Bremerhaven (Deutschland) | Palma (Mallorca) |
| Civitavecchia (Italien) | Rønne (Bornholm) |
| Gdingen (Danzig, Polen) | Sète (Frankreich) |
| Göteborg (Schweden) | Stockholm (Schweden) |
| Hamburg (Deutschland) | Tallinn (Estland) |
| Ibiza Stadt (Ibiza) | Visby (Gotland) |
| Kiel (Deutschland) | |

WESTEUROPA

- | | |
|---------------------------|-------------------------------|
| Bilbao (Spanien) | Le Havre (Paris, Frankreich) |
| Bremerhaven (Deutschland) | Leixões (Porto, Portugal) |
| Cádiz (Spanien) | Lissabon (Portugal) |
| Cherbourg (Frankreich) | Málaga (Spanien) |
| Ferrol (Spanien) | Palma (Mallorca) |
| Funchal (Madeira) | Rotterdam (Niederlande) |
| Gibraltar (Gibraltar) | Santa Cruz (Teneriffa) |
| Hamburg (Deutschland) | Southampton (London, England) |
| La Coruña (Spanien) | Valencia (Spanien) |
| Las Palmas (Gran Canaria) | Zeebrügge (Belgien) |

NORDAMERIKA

- | | |
|-------------------------|-----------------------------------|
| Bar Harbor (USA) | Nassau (Bahamas) |
| Bayonne (New York, USA) | Norfolk (USA) |
| Boston (USA) | Port Canaveral (USA) |
| Charlottetown (Kanada) | Québec (Kanada) |
| Halifax (Kanada) | Saguenay (Saguenay-Fjord, Kanada) |
| Miami (USA) | Sydney (Kanada) |

KARIBIK & MITTELAMERIKA

- | | |
|-----------------------------|---------------------------|
| Basseterre (St. Kitts) | La Romana (Dom. Republik) |
| Belize City (Belize) | Montego Bay (Jamaika) |
| Bridgetown (Barbados) | Ocho Rios (Jamaika) |
| Cartagena (Kolumbien) | Philipsburg (St. Maarten) |
| Castries (St. Lucia) | Puerto Limón (Costa Rica) |
| Colón (Panama) | Road Town (Tortola) |
| Costa Maya (Mexiko) | Roatán (Honduras) |
| Cozumel (Mexiko) | Roseau (Dominica) |
| Fort-de-France (Martinique) | St. John's (Antigua) |
| Kingstown (St. Vincent) | |

GROSSBRITANNIEN

- Belfast (Nordirland)
 Bremerhaven (Deutschland)
 Dublin (Irland)
 Greenock (Edinburgh, Schottland)
 Invergordon (Schottland)
 Kirkwall (Orkney-Inseln)
 Liverpool (England)
 Southampton (London, England)

KANAREN

- Agadir (Marokko)
 Arrecife (Lanzarote)
 Dakar (Senegal)
 Funchal (Madeira)
 Las Palmas (Gran Canaria)
 Mindelo (São Vicente, Kapverden)
 Ponta Delgada (São Miguel, Azoren)
 Praia (Santiago, Kapverden)
 Praia da Vitória (Terceira, Azoren)
 Puerto del Rosario (Fuerteventura)
 San Sebastián (La Gomera)
 Santa Cruz (La Palma)
 Santa Cruz (Teneriffa)

ORIENT

- Abu Dhabi (VAE)
 Doha (Katar)
 Dubai (VAE)
 Khasab (Musandam, Oman)
 Manama (Bahrain)
 Muscat (Oman)
 Sir Bani Yas (VAE)

OSTSEE & BALTIKUM

- Bremerhaven (Deutschland)
 Gdingen (Danzig, Polen)
 Helsinki (Finnland)
 Kiel (Deutschland)
 Klaipeda (Litauen)
 Kopenhagen (Dänemark)
 Riga (Lettland)
 St. Petersburg (Russland)
 Stockholm (Schweden)
 Tallinn (Estland)
 Visby (Gotland)
 Warnemünde (Deutschland)

SÜDAFRIKA & NAMIBIA

- Kapstadt (Südafrika)
 Port Elizabeth (Südafrika)
 Funchal (Madeira)
 Walvis Bay (Namibia)

TRANSREISEN

- | | | |
|----------------------------------|------------------------------|----------------------------------|
| Alexandria (Ägypten) | Hambantota (Sri Lanka) | Philipsburg (St. Maarten) |
| Antalya (Türkei) | Hamburg (Deutschland) | Phuket (Thailand) |
| Aqaba (Jordanien) | Heraklion (Kreta) | Port Canaveral (USA) |
| Arrecife (Lanzarote) | Kapstadt (Südafrika) | Port Elizabeth (Südafrika) |
| Basseterre (St. Kitts) | Kirkwall (Orkney-Inseln) | Port Klang (K. Lumpur, Malaysia) |
| Bayonne (New York, USA) | Langkawi (Malaysia) | Praia (Santiago, Kapverden) |
| Bridgetown (Barbados) | La Romana (Dom. Rep.) | Reykjavik (Island) |
| Castries (St. Lucia) | Las Palmas (Gran Canaria) | Road Town (Tortola) |
| Charlotte Amalie (St. Thomas) | Málaga (Spanien) | Roseau (Dominica) |
| Colombo (Sri Lanka) | Miami (USA) | Safaga (Ägypten) |
| Corner Brook (Neufundl., Kanada) | Mindelo (São Vicente, Kapv.) | San Juan (Puerto Rico) |
| Dubai (VAE) | Montego Bay (Jamaika) | Santa Cruz (Teneriffa) |
| Fort-de-France (Martinique) | Muscat (Oman) | Singapur (Singapur) |
| Funchal (Madeira) | Ocho Rios (Jamaika) | St. John's (Antigua) |
| Gibraltar (Gibraltar) | Palma (Mallorca) | Suezkanal-Passage |
| Halifax (Kanada) | Penang (Malaysia) | Walvis Bay (Namibia) |

NORDLAND

- | | |
|---------------------------------------|-------------------------------------|
| Akureyri (Island) | Kristiansand (Norwegen) |
| Ålesund (Norwegen) | Leknes (Lofoten) |
| Bergen (Norwegen) | Longyearbyen (Isfjord, Spitzbergen) |
| Bremerhaven (Deutschland) | Molde (Moldefjord, Norwegen) |
| Flåm (Aurlandsfjord, Norwegen) | Narvik (Norwegen) |
| Geiranger (Geirangerfjord, Norwegen) | Newcastle upon Tyne (England) |
| Göteborg (Schweden) | Nordfjordeid (Eidsfjord, Norwegen) |
| Hamburg (Deutschland) | Olden (Innvikfjord, Norwegen) |
| Haugesund (Norwegen) | Oslo (Norwegen) |
| Hellesylt (Sunnfjordsfjord, Norwegen) | Reykjavik (Island) |
| Honningsvåg (Nordkap, Norwegen) | Seyðisfjörður (Island) |
| Invergordon (Schottland) | Stavanger (Norwegen) |
| Ísafjörður (Island) | Tromsø (Norwegen) |
| Kiel (Deutschland) | Trondheim (Norwegen) |
| Kirkwall (Orkney-Inseln) | Warnemünde (Deutschland) |
| Kopenhagen (Dänemark) | |

ASIEN

- | | |
|----------------------------------|-------------------------------------|
| Busan (Südkorea) | Langkawi (Malaysia) |
| Chan May (Da Nang, Vietnam) | Nagasaki (Japan) |
| Halong Bay (Vietnam) | Penang (Malaysia) |
| Hongkong (China) | Phu My (Ho-Chi-Minh-Stadt, Vietnam) |
| Kagoshima (Japan) | Port Klang (Kuala Lumpur, Malaysia) |
| Keelung (Taipeh, Taiwan) | Shanghai (China) |
| Koh Samui (Thailand) | Singapur (Singapur) |
| Laem Chabang (Bangkok, Thailand) | |

MITTELMEER

- | | | |
|------------------------------|-------------------------------|------------------------------|
| Agadir (Marokko) | Haifa (Israel) | Piräus (Athen, Griechenland) |
| Ajaccio (Korsika) | Heraklion (Kreta) | Rhodos Stadt (Rhodos) |
| Alicante (Spanien) | Ibiza Stadt (Ibiza) | Rijeka (Kroatien) |
| Antalya (Türkei) | Istanbul (Türkei) | Salerno (Italien) |
| Argostoli (Kefalonia) | Koper (Slowenien) | San Sebastián (La Gomera) |
| Arrecife (Lanzarote) | Korfu Stadt (Korfu) | Santa Cruz (La Palma) |
| Ashdod (Israel) | Kotor (Montenegro) | Santa Cruz (Teneriffa) |
| Bar (Montenegro) | Kuşadası (Türkei) | Sète (Frankreich) |
| Barcelona (Spanien) | La Seyne (Toulon, Frankreich) | Souda (Chania, Kreta) |
| Bari (Italien) | La Spezia (Italien) | Split (Kroatien) |
| Bodrum (Türkei) | Las Palmas (Gran Canaria) | Tanger (Marokko) |
| Cádiz (Spanien) | Limassol (Zypern) | Tarent (Italien) |
| Cagliari (Sardinien) | Lissabon (Portugal) | Thira (Santorin) |
| Cannes (Frankreich) | Málaga (Spanien) | Triest (Italien) |
| Cartagena (Spanien) | Marseille (Frankreich) | Valencia (Spanien) |
| Catania (Sizilien) | Messina (Sizilien) | Valletta (Malta) |
| Civitavecchia (Rom, Italien) | Mykonos Stadt (Mykonos) | Villefranche (Frankreich) |
| Dubrovnik (Kroatien) | Neapel (Italien) | Zadar (Kroatien) |
| Funchal (Madeira) | Palermo (Sizilien) | |
| Gibraltar (Gibraltar) | Palma (Mallorca) | |

Stand: Februar 2020 (Änderung nach Drucklegung vorbehalten)



JETZT SCANNEN
UND MEHR ERFAHREN

SÜDAFRIKA & NAMIBIA

IN DEN SÜDEN, ABER RICHTIG.

Kapstadt ist für viele Liebe auf den ersten Blick. Denn das berühmteste Ausflugsziel der Stadt ist schon von weitem zu sehen: der Tafelberg. Von gut 1.000 Metern Höhe können Sie hier eine der modernsten Metropolen Afrikas überblicken. So dicht lagen City-Trip und Wanderurlaub noch nie beieinander.

Auch in Namibia können Sie sich auf ungewöhnliche Kombinationen freuen. Wo der mächtige Atlantik auf die kupferne Kalahari-Wüste trifft und Giraffen den Weg kreuzen, kommt man sich schnell nicht mehr als Urlauber vor – sondern als Teil der Natur. —

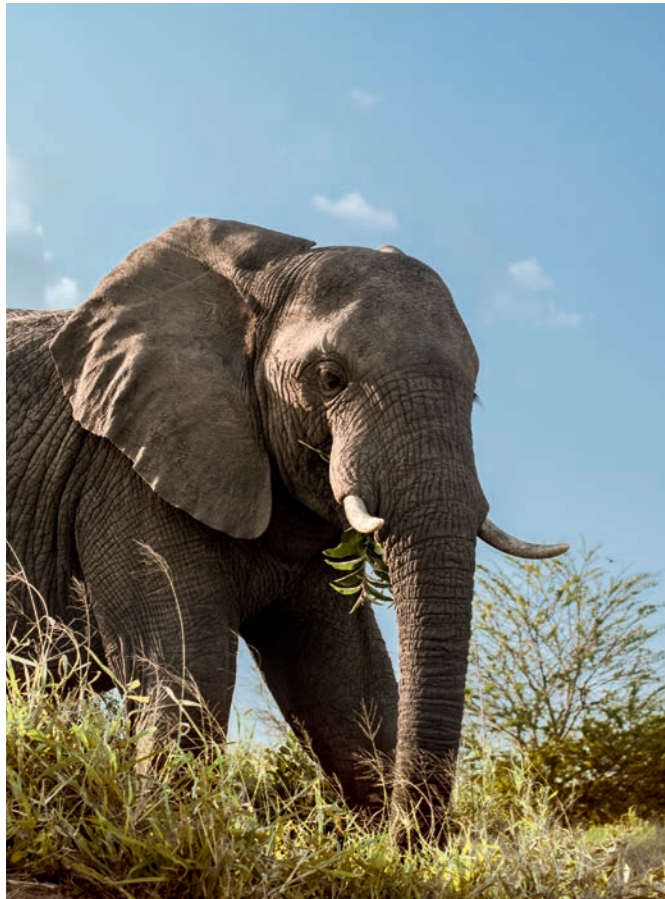

SCHON GEWUSST?

IN SÜDAFRIKA HERRSCHT LINKSVERKEHR UND DIE AMPELN HEIßEN HIER „ROBOTS“.

DER ZEITUNTERSCHIED ZWISCHEN DEUTSCHLAND UND SÜDAFRIKA BETRÄGT IM WINTER NUR EINE STUNDE.

SKIFAHREN AUF SANDDÜNEN IST IN NAMIBIA TRENDSPORT.

FEBRUAR IN KAPSTADT

25°C

DURCHSCHNITTLICHE
TAGESTEMPERATUR

20°C
DURCHSCHNITTLICHE
WASSERTEMPERATUR

10
SONNENSTUNDEN
PRO TAG

AUF SEE ENTSPANNEN. AN LAND EINTAUCHEN.

Unsere neue Route führt in eine der interessantesten Regionen der Welt. Mit Südafrika & Namibia haben wir ein Reisegebiet für Sie erschlossen, das an Schönheit schwer zu überbieten ist. Weil es hier so viel zu entdecken gibt, machen wir in den Häfen extra lange Halt. Anders als bei einer klassischen Kreuzfahrt haben Sie so mehr Zeit, den Süden des afrikanischen Kontinents in all seiner Pracht kennenzulernen. Erleben Sie bunte Wüsten, weite Savannen und grüne Täler, in denen die faszinierendsten Wildtiere der Erde beheimatet sind. Nicht zu vergessen: das spektakuläre Kapstadt. Und für noch mehr spannende Kontraste ist Namibia genau das richtige Traumziel.

VIelfALT PUR IN KAPSTADT

Südafrika ist die Regenbogennation des Kontinents. Dafür sorgt vor allem Kapstadt, das nicht nur Weltoffenheit, sondern auch volle Vielfalt verspricht. Eine der Hauptattraktionen ist die Waterfront, das wohl bekannteste Hafengebiet Afrikas. Wer nach bester Unterhaltung, unendlichen Shopping-Möglichkeiten und Kulturangeboten sucht, ist hier goldrichtig. Auf der Suche nach Erholung werden Sie im Botanischen Garten Kirstenbosch fündig. Er gilt als einer der schönsten Gärten der Welt und beheimatet mehr als 7.000 Pflanzenarten. Zudem liegt die Metropole im Schutze des Tafelbergs, des Wahrzeichens des Landes. Von hier oben aus

haben Sie eine tolle Aussicht auf Südafrikas exzellente Weinanbaugebiete, zum Beispiel auf Constantia im Hinterland von Kapstadt. Wer einen der edlen Tropfen dieser Toplage probiert hat, weiß, warum Wein das Getränk der Götter ist. Am Fuße des Tafelbergs können Sie das Stadtviertel Bo-Kaap gar nicht verfehlen: Denn die Häuserfassaden sind so farbenfroh, dass sofort gute Laune aufkommt. Ein weiterer Höhepunkt ist die Kap-Halbinsel. Vor allem das Kap der Guten Hoffnung mit seinen steilen Klippen ist weltberühmt. Aber auch für Nachtschwärmer ist Kapstadt ein wahres Mekka: Von urigen Pubs bis zu edlen Bars gibt es hier alles, um den Tag gemütlich ausklingen zu lassen. —



SPANNENDE KONTRASTE IN WALVIS BAY

Vom Hafen von Walvis Bay aus entdecken Sie sämtliche Naturschönheiten Namibias. Zum Beispiel Swakopmund, das direkt am Atlantik liegt. Ein beeindruckender Kontrast erwartet Sie auf Ihrer Reise in die Wüste Namib. Dort befindet sich nicht nur eine außergewöhnliche Mondlandschaft, sondern auch die fruchtbare Oase Goanikontes. Sie können den Tag wunderbar mit einem Sundowner bei einem der spektakulärsten Sonnenuntergänge der Wüste ausklingen lassen. Am nächsten Tag erwarten Sie Highlights wie Dune 45 und Big Daddy, die mit 350 Metern höchste und am meisten

fotografierte Düne der Welt. Hautnah erleben Sie die Wüste bei einer Wanderung durch die „tote Senke“ Dead Vlei. Der Name kommt nicht von ungefähr – die Landschaft mit zahlreichen versteinerten Bäumen wirkt fast gespenstisch und doch faszinierend. Oder Sie erkunden den Wüstengürtel zwischen Swakopmund und Walvis Bay auf einer Living-Desert-Tour, bei der Sie die „Little 5“ kennenlernen – die fünf kleinsten tierischen Bewohner der Wüste.

DIE „BIG 5“ IN PORT ELIZABETH

Angekommen in Port Elizabeth, dürfen Sie sich auf eine atemberaubende Küstenlandschaft

freuen, die vor allem für ihre ausgedehnten Strände bekannt ist. Aber auch architektonisch kann die Stadt mit pompösen viktorianischen Gebäuden aufwarten. Etwas weiter südlich erwarten Sie dann die majestätischen Dickhäuter im Addo-Elephant-Park. Hier haben Sie die Gelegenheit, auf die berühmten „Big 5“ im Tierreich zu treffen: Neben Elefant sind das Nashorn, Büffel, Löwe und Leopard. Und damit Sie das ganze Flair Südafrikas voll auskosten können, bieten wir Ihnen Übernachtungen in luxuriösen Lodges in der Nähe von Port Elizabeth an. So wird aus einem Afrika-Urlaub ein Erlebnis, das Sie nicht vergessen werden. –

DIESE AUSFLÜGE GEFALLEN AUCH IHRER REISEKASSE.

Freuen Sie sich auf viele spannende Landausflüge im Süden Afrikas. Sowohl in Südafrika als auch in Namibia. Neben unserem vielfältigen Angebot von Landausflügen örtlicher Veranstalter bieten wir Ihnen eine Besonderheit: In Ihrem Reisepreis sind bereits bis zu drei der unten aufgeführten Landausflüge, die von TUI Cruises selbst veranstaltet sind, enthalten. Mehr Informationen zu den Afrika-Routen finden Sie auf den Seiten 96 und 97 sowie auf den Seiten 166 bis 169. –

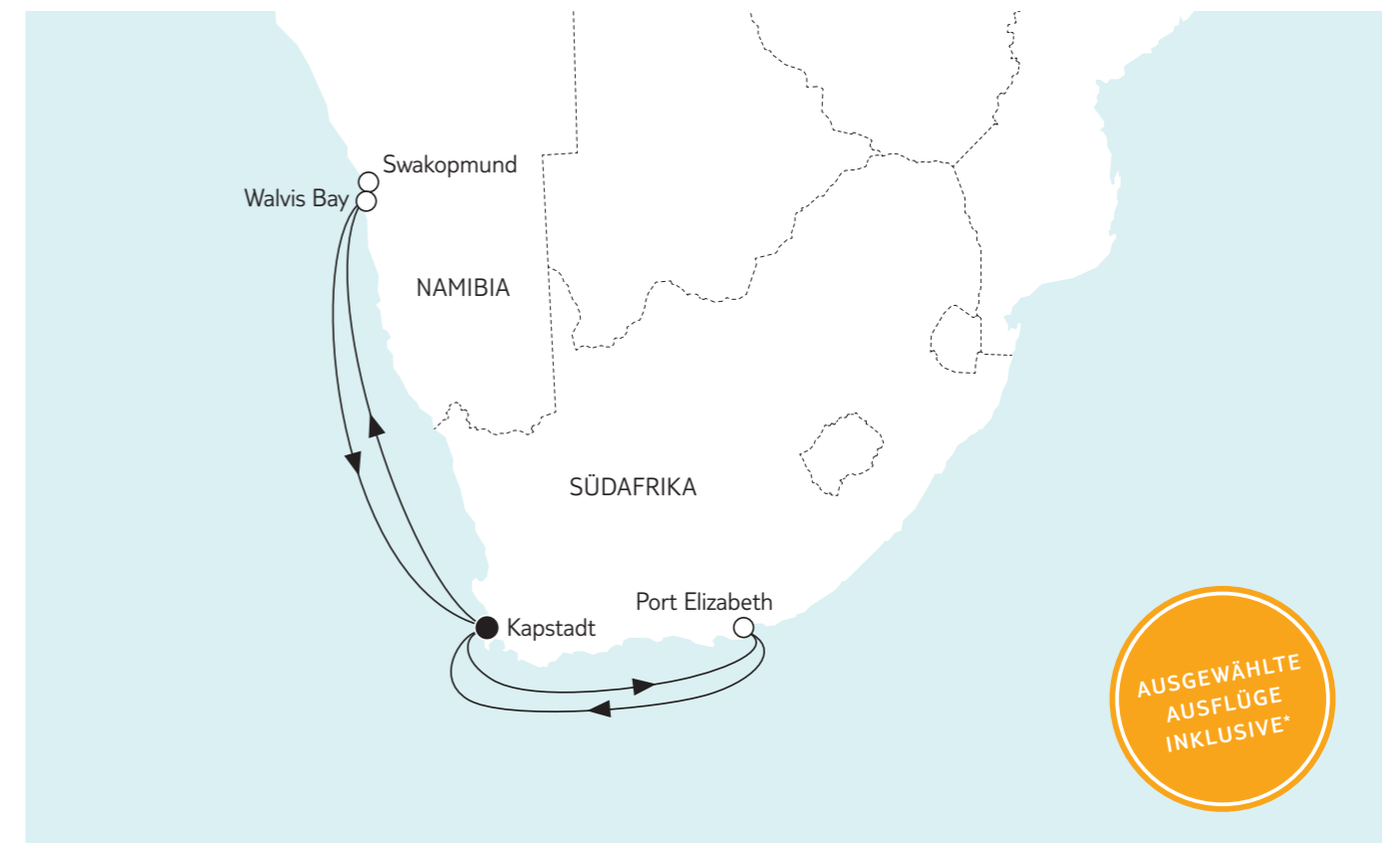

BEZAUBERNDENDES SWAKOPMUND

Von Walvis Bay aus geht es nach Swakopmund. Dort angekommen, können Sie auf eigene Faust die wohl deutscheste Stadt Namibias erkunden. Von den Einwohnern gerne als „südlichstes Nordseebad“ bezeichnet, lässt es sich in Swakopmund ausgezeichnet auf der Promenade flanieren und die bunten Fachwerkhäuser bestaunen.

ATEMBERAUBENDES KAPSTADT

Angekommen in Kapstadt, geht es von der Pier direkt ins bunte Treiben der Innenstadt. Die Adderley Street ist dabei die Prachtstraße, die von mehreren Palmen gesäumt wird. Ebenfalls im Zentrum ist das Kastell der Guten Hoffnung gelegen – Südafrikas ältestes Gebäude. Höhepunkt der Rundfahrt ist der Signal Hill, auf dem Sie eine tolle Aussicht auf Kapstadt haben.

SEHENSWERTES PORT ELIZABETH

Die Küste um Port Elizabeth gehört zu den schönsten in ganz Südafrika. Kommen Sie mit auf eine spannende Küstenfahrt und freuen Sie sich anschließend auf eine ausgiebige Stadtbesichtigung. Von hier aus können Sie Donkin Reserve besuchen, einen kleinen Park, in dem sowohl eine Pyramide als auch ein Leuchtturm zu bewundern sind.

* Die im Reisepreis enthaltenen Landausflüge werden von TUI Cruises veranstaltet. Wann diese für Sie stattfinden werden, können Sie bei Freischaltung der zusätzlich durch TUI Cruises vermittelten Landausflüge je nach Verfügbarkeit auswählen. Bitte beachten Sie, dass sich die Ausflugsmöglichkeiten über alle Anlauforte verteilen und die Kapazitäten pro Tag limitiert sind. Eine Rückgabe der im Reisepreis inkludierten Landausflüge oder ein Tausch mit anderen vermittelten Landausflügen ist nicht möglich. Weitere Informationen zu den von TUI Cruises vermittelten Landausflügen finden Sie auf den Seiten 56 bis 63 sowie Seite 253.

SÜDAFRIKA MIT NAMIBIA I

BERGE ZUM HOCHKRAXELN, WEIN ZUM NIEDERKNIEEN

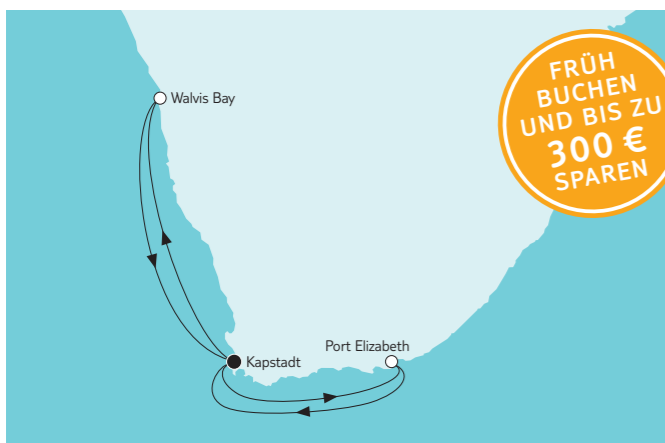

**FRÜH
BUCHEN
UND BIS ZU
300 €
SPAREN**

ROUTE | 14 NÄCHTE

TAG	HAFEN	LAND / INSEL	ANKUNFT	ABFAHRT
Anreise	Kapstadt	Südafrika	-	-
1. Tag	Kapstadt	Südafrika	-	23:00 Uhr
2. Tag	Seetag	-	-	-
3. Tag	Port Elizabeth	Südafrika	05:30 Uhr	-
4. Tag	Port Elizabeth	Südafrika	-	23:00 Uhr
5. Tag	Seetag	-	-	-
6. Tag	Kapstadt	Südafrika	06:30 Uhr	-
7. Tag	Kapstadt	Südafrika	-	23:00 Uhr
8. Tag	Seetag	-	-	-
9. Tag	Seetag	-	-	-
10. Tag	Walvis Bay	Namibia	07:00 Uhr	-
11. Tag	Walvis Bay	Namibia	-	18:30 Uhr
12. Tag	Seetag	-	-	-
13. Tag	Seetag	-	-	-
14. Tag	Kapstadt ^A	Südafrika	17:00 Uhr	-
	Kapstadt ^A	Südafrika	-	-

BITTE BEACHTEN: Für die Reise mit der Abfahrt am **01.12.2021** wird die Routenföhrung wie folgt abweichen:

TAG	HAFEN	LAND / INSEL	ANKUNFT	ABFAHRT
Anreise	Kapstadt	Südafrika	-	23:00 Uhr
1. Tag	Seetag	-	-	-
2. Tag	Port Elizabeth	Südafrika	05:30 Uhr	-
3. Tag	Port Elizabeth	Südafrika	-	23:00 Uhr
4. Tag	Seetag	-	-	-
5. Tag	Kapstadt	Südafrika	06:30 Uhr	-
6. Tag	Kapstadt	Südafrika	-	-

JETZT ENTDECKEN: SÜDAFRIKA & NAMIBIA

Der Süden Afrikas bietet so viele Möglichkeiten für Landausflüge, dass die *Mein Schiff* extra lange im Hafen bleibt. So können Sie Metropolen wie Kapstadt oder Siedlungen wie Swakopmund in aller Ruhe erkunden. Oder Sie lassen sich von Port Elizabeth mit seinen endlosen weißen Stränden verzaubern. Und weil es so viel zu entdecken gibt, umfasst das Ausflugsangebot zum einen eine Vielzahl von Ausflügen örtlicher Veranstalter, die von TUI Cruises vermittelt werden. Zum anderen sind bereits drei von TUI Cruises selbst veranstaltete Ausflüge im Reisepreis enthalten. Mehr Inspiration finden Sie auf den Seiten 90 bis 95.

TERMINE

2021/22	DEZ	DEZ	DEZ	JAN	JAN	FEB	FEB
Saison	S	A	D	S	A	B	C
Reisebeginn	1	15	29	12	26	9	23
Wochentag	Mi.	Mi.	Mi.	Mi.	Mi.	Mi.	Mi.

PRO-TARIF | Preise pro Person bei 2er-Belegung

Schiffscode MEINSH	CODE (max. Belegung)	SAISON S ab/bis Hafen	SAISON A ab/bis Hafen	SAISON B ab/bis Hafen	SAISON C ab/bis Hafen	SAISON D ab/bis Hafen
Innenkabine Kat. D	IZDO (4)	1.749 €	1.829 €	1.879 €	1.879 €	1.999 €
Außenkabine Kat. C	AZCO (4)	2.179 €	2.279 €	2.349 €	2.349 €	2.479 €
Balkonkabine Kat. B	BZBO (3)	2.849 €	2.979 €	3.049 €	3.079 €	3.249 €
Verandakabine Kat. B	VZBO (3)	3.079 €	3.199 €	3.299 €	3.299 €	3.529 €
Familienkabine Veranda	FZAO (5)	3.199 €	3.329 €	3.429 €	3.449 €	3.649 €
Junior Suite Veranda Kat. B	JVBO (3)	3.429 €	3.579 €	3.679 €	3.679 €	3.929 €
Suite Veranda	SZIO (4)	5.229 €	5.479 €	5.629 €	5.649 €	5.999 €
Themen Suite	SZTO (4)	5.479 €	5.729 €	5.879 €	5.929 €	6.279 €
Preis ab dem 3. Bett in der Kabine		1.099 €	1.099 €	1.099 €	1.099 €	1.099 €
Kinderermäßigung (2–14 Jahre bei Reiseantritt) für 1./2. Bett (nicht in Suiten)*		20%	20%	20%	20%	20%
Kinderbasispreis (2–14 Jahre bei Reiseantritt) ab dem 3. Bett		149 €	149 €	149 €	149 €	149 €
Limitierte Frühbucher-Ermäßigung¹ (max. gültig bis 30.11.2020)		300 €	300 €	300 €	300 €	300 €
Limitierte Frühbucher-Ermäßigung² (max. gültig bis 31.05.2021)		150 €	150 €	150 €	150 €	150 €

oder **VIP-Tarifoption 1³** (max. gültig bis 31.10.2020) Genießen Sie während Ihrer Reise besondere Vorteile, Details auf Seite 71.
oder **VIP-Tarifoption 2⁴** (max. gültig bis 30.04.2021) Genießen Sie während Ihrer Reise besondere Vorteile, Details auf Seite 71.

Weitere Informationen zu unseren *Mein Schiff*® Tarifen finden Sie auf Seite 70/71 und zu unseren Kategorien ab Seite 196/197.



An- und Abreisepaket ab 1.400 € zubuchbar. Weitere Informationen zu unseren An- und Abreisemöglichkeiten mit Bus, Bahn und Flugzeug sowie detaillierte Preise und Terminzuschläge finden Sie ab Seite 240.

^A Auf der Reise mit Abfahrt am 23.02.2022 legt die *Mein Schiff* abweichend in Kapstadt (Südafrika) erst am 14. Tag um 04:30 Uhr an. | ¹ Frühbucher-Ermäßigung (limitiertes Kontingent) für die 1. und 2. vollzahlende Person bei Buchung bis maximal 30.11.2020. | ² Frühbucher-Ermäßigung (limitiertes Kontingent) für die 1. und 2. vollzahlende Person bei Buchung bis maximal 31.05.2021. | ³ VIP-Tarifoption 1 (limitiertes Kontingent) für die 1. und 2. vollzahlende Person bei Buchung bis maximal 31.10.2020. | ⁴ VIP-Tarifoption 2 (limitiertes Kontingent) für die 1. und 2. vollzahlende Person bei Buchung bis maximal 30.04.2021, erst buchbar nach Ablauf der VIP-Tarifoption 1. ^{*} Auf den Kreuzfahrten-Anteil. | Änderungen der Termine, Routen, Liegezeiten sowie Liegeplätze vorbehalten.

SÜDAFRIKA MIT NAMIBIA II

ZIEMLICH BESTE LAGE: AUSSICHT, WEIN UND SONNE SATT

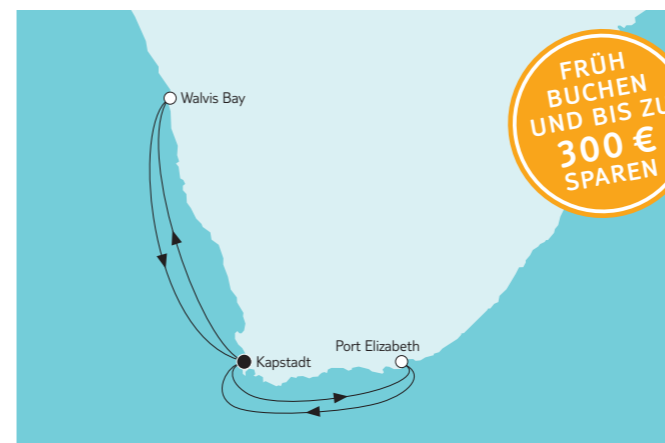

**FRÜH
BUCHEN
UND BIS ZU
300 €
SPAREN**

ROUTE | 14 NÄCHTE

TAG	HAFEN	LAND / INSEL	ANKUNFT	ABFAHRT
Anreise	Kapstadt	Südafrika	-	23:00 Uhr
1. Tag	Seetag	-	-	-
2. Tag	Seetag	-	-	-
3. Tag	Walvis Bay	Namibia	07:00 Uhr	-
4. Tag	Walvis Bay	Namibia	-	18:30 Uhr
5. Tag	Seetag	-	-	-
6. Tag	Seetag	-	-	-
	Kapstadt	Südafrika	17:00 Uhr	-
7. Tag	Kapstadt	Südafrika	-	-
8. Tag	Kapstadt	Südafrika	-	23:00 Uhr
9. Tag	Seetag	-	-	-
10. Tag	Port Elizabeth	Südafrika	05:30 Uhr	-
11. Tag	Port Elizabeth	Südafrika	-	23:00 Uhr
12. Tag	Seetag	-	-	-
13. Tag	Kapstadt	Südafrika	06:30 Uhr	-
14. Tag	Kapstadt	Südafrika	-	-

BITTE BEACHTEN: Für die Reise mit der Abfahrt am **02.03.2022** wird die Routenföhrung wie folgt abweichen:

TAG	HAFEN	LAND / INSEL	ANKUNFT	ABFAHRT
6. Tag	Seetag	-	-	-
7. Tag	Kapstadt	Südafrika	04:30 Uhr	-
8. Tag	Kapstadt	Südafrika	-	-
9. Tag	Kapstadt	Südafrika	-	21:00 Uhr
10. Tag	Seetag	-	-	-
11. Tag	Port Elizabeth	Südafrika	05:30 Uhr	-
12. Tag	Port Elizabeth	Südafrika	-	23:00 Uhr
13. Tag	Seetag	-	-	-
14. Tag	Kapstadt	Südafrika	04:30 Uhr	-

JETZT ENTDECKEN: SÜDAFRIKA & NAMIBIA

Der Süden Afrikas bietet so viele Möglichkeiten für Landausflüge, dass die *Mein Schiff* extra lange im Hafen bleibt. So können Sie Metropolen wie Kapstadt oder Siedlungen wie Swakopmund in aller Ruhe erkunden. Oder Sie lassen sich von Port Elizabeth mit seinen endlosen weißen Stränden verzaubern. Und weil es so viel zu entdecken gibt, umfasst das Ausflugsangebot zum einen eine Vielzahl von Ausflügen örtlicher Veranstalter, die von TUI Cruises vermittelt werden. Zum anderen sind bereits drei von TUI Cruises selbst veranstaltete Ausflüge im Reisepreis enthalten. Mehr Inspiration finden Sie auf den Seiten 90 bis 95.

TERMINE

2021/22	DEZ	DEZ	JAN	JAN	FEB	FEB	MÄR
Saison	S	D	A	B	C	C	C
Reisebeginn	8	22	5	19	2	16	2
Wochentag	Mi.	Mi.	Mi.	Mi.	Mi.	Mi.	Mi.

PRO-TARIF | Preise pro Person bei 2er-Belegung

Schiffscode MEINSH	CODE (max. Belegung)	SAISON S ab/bis Hafen	SAISON A ab/bis Hafen	SAISON B ab/bis Hafen	SAISON C ab/bis Hafen	SAISON D ab/bis Hafen
Innenkabine Kat. D	INDO (4)	1.649 €	1.749 €	1.779 €	1.849 €	2.199 €
Außenkabine Kat. C	AUCO (4)	2.049 €	2.179 €	2.199 €	2.329 €	2.779 €
Balkonkabine Kat. B	BABO (3)	2.679 €	2.849 €	2.899 €	3.029 €	3.679 €
Verandakabine Kat. B	VEBO (3)	2.899 €	3.079 €	3.129 €	3.279 €	3.949 €
Familienkabine Veranda	FVAO (5)	2.999 €	3.199 €	3.249 €	3.399 €	4.249 €
Junior Suite Veranda Kat. B	JVBO (3)	3.229 €	3.429 €	3.479 €	3.649 €	4.399 €
Suite Veranda	SUIO (4)	4.949 €	5.229 €	5.329 €	5.579 €	6.779 €
Themen Suite	SUTO (4)	5.179 €	5.479 €	5.579 €	5.849 €	7.079 €
Preis ab dem 3. Bett in der Kabine		1.099 €	1.099 €	1.099 €	1.099 €	1.549 €
Kinderermäßigung (2–14 Jahre bei Reiseantritt) für 1./2. Bett (nicht in Suiten)*		20%	20%	20%	20%	20%
Kinderbasispreis (2–14 Jahre bei Reiseantritt) ab dem 3. Bett		149 €	149 €	149 €	149 €	599 €
Limitierte Frühbucher-Ermäßigung¹ (max. gültig bis 30.11.2020)		300 €	300 €	300 €	300 €	300 €
Limitierte Frühbucher-Ermäßigung² (max. gültig bis 31.05.2021)		150 €	150 €	150 €	150 €	150 €

oder **VIP-Tarifoption 1³** (max. gültig bis 31.10.2020) Genießen Sie während Ihrer Reise besondere Vorteile, Details auf Seite 71.
oder **VIP-Tarifoption 2⁴** (max. gültig bis 30.04.2021) Genießen Sie während Ihrer Reise besondere Vorteile, Details auf Seite 71.

Weitere Informationen zu unseren *Mein Schiff*® Tarifen finden Sie auf Seite 70/71 und zu unseren Kategorien ab Seite 196/197.



An- und Abreisepaket ab 1.400 € zubuchbar. Weitere Informationen zu unseren An- und Abreisemöglichkeiten mit Bus, Bahn und Flugzeug sowie detaillierte Preise und Terminzuschläge finden Sie ab Seite 240.

¹ Frühbucher-Ermäßigung (limitiertes Kontingent) für die 1. und 2. vollzahlende Person bei Buchung bis maximal 30.11.2020. | ² Frühbucher-Ermäßigung (limitiertes Kontingent) für die 1. und 2. vollzahlende Person bei Buchung bis maximal 31.05.2021. | ³ VIP-Tarifoption 1 (limitiertes Kontingent) für die 1. und 2. vollzahlende Person bei Buchung bis maximal 31.10.2020. | ⁴ VIP-Tarifoption 2 (limitiertes Kontingent) für die 1. und 2. vollzahlende Person bei Buchung bis maximal 30.04.2021, erst buchbar nach Ablauf der VIP-Tarifoption 1. ^{*} Auf den Kreuzfahrten-Anteil. | Änderungen der Termine, Routen, Liegezeiten sowie Liegeplätze vorbehalten.



JETZT SCANNEN
UND MEHR ERFAHREN

MITTELMEER

DIE SONNE STELLT HIER ALLES IN DEN SCHATTEN.

Das südliche Herz Europas ist eine der wenigen Regionen auf der Welt, deren Klima das ganze Jahr über einzigartig mild ist. Das Zauberwort heißt mediterran. Ähnliches Wetter findet man sonst nur in Kalifornien oder Südafrika. Und die Sonne bringt eine eigene Kultur mit: Hier spielt sich das Leben hauptsächlich draußen ab. Zwischen antiken Tempeln genauso wie in urigen Fischerdörfern, bei Gitarrenmusik am Strand oder in quirligen Innenstädten.

Auch gegessen wird am liebsten unter freiem Himmel, und zwar ziemlich gut. Was für ein Glück, dass die Sonnenoase Mittelmeer fast direkt vor Ihrer Haustür liegt. —

GROSSE GEFÜHLE FÜR JEDES ENTDECKERHERZ.

Eine Reise durchs Mittelmeer ist mehr als Urlaub. Es ist ein Stück Lebensgefühl. Dafür sorgen azurblaues Wasser, beeindruckende Natur, kulinarische Entdeckungen und kulturelle Vielfalt, so weit das Auge reicht. —



OKTOBER IN BARCELONA

18°C

DURCHSCHNITTLICHE TAGESTEMPORATUR

20°C
DURCHSCHNITTLICHE WASSERTEMPORATUR

5
SONNENSTUNDEN PRO TAG

1 IHRE WEGE FÜHREN NACH ROM

EINMAL DORT, MÖCHTE MAN AM LIEBSTEN FÜR IMMER BLEIBEN. KEIN WUNDER, SO VIEL, WIE ES IN DER EWIGEN STADT ZU ENTDECKEN GIBT. EINMAL DAS KOLOSSEUM SEHEN. EINMAL DEN PETERSDOM BESUCHEN. EINMAL LA DOLCE VITA SPÜREN. ROM ERFÜLLT HERZENSWÜNSCHE. UND WENN DOCH NOCH EIN WUNSCH OFFENBLEIBT: AUF ZUM TREVI-BRUNNEN.

2 DIE ABWECHSLUNGSREICHE UND SCHÖNE

MIT DEM BOOT ERREICHEN SIE DIE BEZAUBERENDE INSEL CAPRI, DIE STEIL AUS DEM MEER IN DER BUCHT VON NEAPEL RAGT. HIER ERWARTEN SIE PRÄCHTIGE ZITRONENGÄRTEN, KLEINE BOUTIQUEN, GEMÜTLICHE CAFÉS UND VOR ALLEM UNZÄHLIGE TRAUMHAFT EINDRÜCKE, DIE SIE ZUM GLÜCK ALLE MIT NACH HAUSE NEHMEN KÖNNEN.



FRÜH BUCHEN UND BIS ZU 150 € SPAREN



ROUTE | 7 NÄCHTE

TAG	HAFEN	LAND / INSEL	ANKUNFT	ABFAHRT	TAG	HAFEN	LAND / INSEL	ANKUNFT	ABFAHRT
Anreise	Heraklion	Kreta	–	23:00 Uhr	4. Tag	Salerno	Italien	07:00 Uhr	18:00 Uhr
1. Tag	Seetag		–	–	5. Tag	Civitavecchia (Rom)	Italien	07:00 Uhr	20:00 Uhr
2. Tag	Valletta	Malta	08:00 Uhr	20:00 Uhr	6. Tag	Seetag		–	–
3. Tag	Catania	Sizilien	08:00 Uhr	19:00 Uhr	7. Tag	Palma	Mallorca	04:00 Uhr	–

TERMINE

2021	OKT
Saison	S
Reisebeginn	22
Wochentag	Fr.

PRO-TARIF | Preise pro Person bei 2er-Belegung

Schiffcode MEINSH	CODE (max. Belegung)	SAISON S ab/bis Hafen
Innenkabine Kat. D	INDO (4)	1.079 €
Außenkabine Kat. C	AUCO (4)	1.249 €
Balkonkabine Kat. B	BABO (3)	1.529 €
Verandakabine Kat. B	VEBO (3)	1.579 €
Familienkabine Veranda	FVAO (5)	1.649 €
Junior Suite Veranda Kat. B	JVBO (3)	1.779 €
Suite Veranda	SUIO (4)	2.699 €
Themen Suite	SUTO (4)	2.799 €

Preis ab dem 3. Bett in der Kabine 649 €
 Kinderermäßigung (2–14 Jahre bei Reiseantritt) für 1./2. Bett (nicht in Suiten)* 20%
 Kinderbasispreis (2–14 Jahre bei Reiseantritt) ab dem 3. Bett 149 €

Limitierte Frühbucher-Ermäßigung¹ (max. gültig bis 31.07.2020) **150 €**

Limitierte Frühbucher-Ermäßigung² (max. gültig bis 31.01.2021) **100 €**

oder **VIP-Tarifoption 1³** (max. gültig bis 31.05.2020) Genießen Sie während Ihrer Reise besondere Vorteile, Details auf Seite 71.

oder **VIP-Tarifoption 2⁴** (max. gültig bis 30.11.2020) Genießen Sie während Ihrer Reise besondere Vorteile, Details auf Seite 71.



Weitere Informationen zu unseren *Mein Schiff*® Tarifen finden Sie auf Seite 70/71 und zu unseren Kabinenkategorien ab Seite 196/197.



An- und Abreisepaket ab 440 € zubuchbar. Weitere Informationen zu unseren An- und Abreisemöglichkeiten mit Bus, Bahn und Flugzeug sowie detaillierte Preise und Terminzuschläge finden Sie ab Seite 240.

¹ Frühbucher-Ermäßigung (limitiertes Kontingent) für die 1. und 2. vollzählende Person bei Buchung bis maximal 31.07.2020. | ² Frühbucher-Ermäßigung (limitiertes Kontingent) für die 1. und 2. vollzählende Person bei Buchung bis maximal 31.01.2021. | ³ VIP-Tarifoption 1 (limitiertes Kontingent) für die 1. und 2. vollzählende Person bei Buchung bis maximal 31.05.2020. | ⁴ VIP-Tarifoption 2 (limitiertes Kontingent) für die 1. und 2. vollzählende Person bei Buchung bis maximal 30.11.2020, erst buchbar nach Ablauf der VIP-Tarifoption 1. | * Auf den Kreuzfahrten-Anteil. | Änderungen der Termine, Routen, Liegezeiten sowie Liegeplätze vorbehalten.

MALLORCA BIS MÁLAGA II

WILLKOMMEN AUF DER SONNENSEITE DES LEBENS



ROUTE | 7 NÄCHTE

TAG	HAFEN	LAND/INSEL	ANKUNFT	ABFAHRT
Anreise	Palma	Mallorca	–	22:00 Uhr
1. Tag	Seetag	–	–	–
2. Tag	Marseille	Frankreich	07:00 Uhr	18:00 Uhr
3. Tag	Barcelona	Spanien	08:00 Uhr	18:00 Uhr

TAG	HAFEN	LAND/INSEL	ANKUNFT	ABFAHRT
4. Tag	Valencia	Spanien	08:00 Uhr	18:00 Uhr
5. Tag	Seetag	–	–	–
6. Tag	Tanger	Marokko	07:00 Uhr	20:00 Uhr
7. Tag	Málaga	Spanien	04:00 Uhr	–

TERMINE

2021	OKT
Saison	S
Reisebeginn	29
Wochentag	Fr.

PRO-TARIF | Preise pro Person bei 2er-Belegung

Schiffcode MEINSH	CODE (max. Belegung)	SAISON S ab/bis Hafen
Innenkabine Kat. D	INDO (4)	1.049 €
Außenkabine Kat. C	AUCO (4)	1.229 €
Balkonkabine Kat. B	BABO (3)	1.499 €
Verandakabine Kat. B	VEBO (3)	1.579 €
Familienkabine Veranda	FVAO (5)	1.629 €
Junior Suite Veranda Kat. B	JVBO (3)	1.749 €
Suite Veranda	SUIO (4)	2.679 €
Themen Suite	SUTO (4)	2.779 €

Preis ab dem 3. Bett in der Kabine	649 €
Kinderermäßigung (2–14 Jahre bei Reiseantritt) für 1./2. Bett (nicht in Suiten)*	20%
Kinderbasispreis (2–14 Jahre bei Reiseantritt) ab dem 3. Bett	149 €

Limitierte Frühbucher-Ermäßigung¹ (max. gültig bis 31.07.2020) **150 €**
 Limitierte Frühbucher-Ermäßigung² (max. gültig bis 31.01.2021) **100 €**

oder VIP-Tarifoption 1³ (max. gültig bis 31.05.2020) Genießen Sie während Ihrer Reise besondere Vorteile, Details auf Seite 71.
 oder VIP-Tarifoption 2⁴ (max. gültig bis 30.11.2020) Genießen Sie während Ihrer Reise besondere Vorteile, Details auf Seite 71.



Weitere Informationen zu unseren *Mein Schiff*[®] Tarifen finden Sie auf Seite 70/71 und zu unseren Kabinenkategorien ab Seite 196/197.



An- und Abreisepaket ab 390 € zubuchbar. Weitere Informationen zu unseren An- und Abreisemöglichkeiten mit Bus, Bahn und Flugzeug sowie detaillierte Preise und Terminzuschläge finden Sie ab Seite 240.

¹ Frühbucher-Ermäßigung (limitiertes Kontingent) für die 1. und 2. vollzahlende Person bei Buchung bis maximal 31.07.2020. | ² Frühbucher-Ermäßigung (limitiertes Kontingent) für die 1. und 2. vollzahlende Person bei Buchung bis maximal 31.01.2021. | ³ VIP-Tarifoption 1 (limitiertes Kontingent) für die 1. und 2. vollzahlende Person bei Buchung bis maximal 31.05.2020. | ⁴ VIP-Tarifoption 2 (limitiertes Kontingent) für die 1. und 2. vollzahlende Person bei Buchung bis maximal 30.11.2020, erst buchbar nach Ablauf der VIP-Tarifoption 1. | * Auf den Kreuzfahrten-Anteil. | Änderungen der Termine, Routen, Liegezeiten sowie Liegeplätze vorbehalten.

MÁLAGA BIS TENERIFFA

ZWISCHEN ZWEI INSELN LIEGT SO VIEL MEHR ALS MEER



ROUTE | 6 NÄCHTE

TAG	HAFEN	LAND/INSEL	ANKUNFT	ABFAHRT
Anreise	Málaga	Spanien	–	23:00 Uhr
1. Tag	Gibraltar	Gibraltar	07:00 Uhr	15:00 Uhr
2. Tag	Seetag	–	–	–
3. Tag	Agadir	Marokko	07:00 Uhr	22:30 Uhr

TAG	HAFEN	LAND/INSEL	ANKUNFT	ABFAHRT
4. Tag	Seetag	–	–	–
5. Tag	Arrecife	Lanzarote	19:00 Uhr	–
6. Tag	Arrecife	Lanzarote	–	18:00 Uhr
6. Tag	Santa Cruz	Teneriffa	04:30 Uhr	–

TERMINE

2021	NOV
Saison	S
Reisebeginn	5
Wochentag	Fr.

PRO-TARIF | Preise pro Person bei 2er-Belegung

Schiffcode MEINSH	CODE (max. Belegung)	SAISON S ab/bis Hafen
Innenkabine Kat. D	INDO (4)	1.099 €
Außenkabine Kat. C	AUCO (4)	1.279 €
Balkonkabine Kat. B	BABO (3)	1.549 €
Verandakabine Kat. B	VEBO (3)	1.629 €
Familienkabine Veranda	FVAO (5)	1.679 €
Junior Suite Veranda Kat. B	JVBO (3)	1.829 €
Suite Veranda	SUIO (4)	2.779 €
Themen Suite	SUTO (4)	2.879 €

Preis ab dem 3. Bett in der Kabine	549 €
Kinderermäßigung (2–14 Jahre bei Reiseantritt) für 1./2. Bett (nicht in Suiten)*	20%
Kinderbasispreis (2–14 Jahre bei Reiseantritt) ab dem 3. Bett	79 €

Limitierte Frühbucher-Ermäßigung¹ (max. gültig bis 31.07.2020) **150 €**
 Limitierte Frühbucher-Ermäßigung² (max. gültig bis 31.01.2021) **100 €**

oder VIP-Tarifoption 1³ (max. gültig bis 31.05.2020) Genießen Sie während Ihrer Reise besondere Vorteile, Details auf Seite 71.
 oder VIP-Tarifoption 2⁴ (max. gültig bis 30.11.2020) Genießen Sie während Ihrer Reise besondere Vorteile, Details auf Seite 71.



Weitere Informationen zu unseren *Mein Schiff*[®] Tarifen finden Sie auf Seite 70/71 und zu unseren Kabinenkategorien ab Seite 196/197.



An- und Abreisepaket ab 430 € zubuchbar. Weitere Informationen zu unseren An- und Abreisemöglichkeiten mit Bus, Bahn und Flugzeug sowie detaillierte Preise und Terminzuschläge finden Sie ab Seite 240.

¹ Frühbucher-Ermäßigung (limitiertes Kontingent) für die 1. und 2. vollzahlende Person bei Buchung bis maximal 31.07.2020. | ² Frühbucher-Ermäßigung (limitiertes Kontingent) für die 1. und 2. vollzahlende Person bei Buchung bis maximal 31.01.2021. | ³ VIP-Tarifoption 1 (limitiertes Kontingent) für die 1. und 2. vollzahlende Person bei Buchung bis maximal 31.05.2020. | ⁴ VIP-Tarifoption 2 (limitiertes Kontingent) für die 1. und 2. vollzahlende Person bei Buchung bis maximal 30.11.2020, erst buchbar nach Ablauf der VIP-Tarifoption 1. | * Auf den Kreuzfahrten-Anteil. | Änderungen der Termine, Routen, Liegezeiten sowie Liegeplätze vorbehalten.

KRETA BIS MÁLAGA

EINMAL MITTEN DURCHS MITTELMEER



ROUTE | 14 NÄCHTE

TAG	HAFEN	LAND/INSEL	ANKUNFT	ABFAHRT
Anreise	Heraklion	Kreta	–	23:00 Uhr
1. Tag	Seetag		–	–
2. Tag	Valletta	Malta	08:00 Uhr	20:00 Uhr
3. Tag	Catania	Sizilien	08:00 Uhr	19:00 Uhr
4. Tag	Salerno	Italien	07:00 Uhr	18:00 Uhr
5. Tag	Civitavecchia (Rom)	Italien	07:00 Uhr	20:00 Uhr
6. Tag	Seetag		–	–
7. Tag	Palma	Mallorca	04:00 Uhr	22:00 Uhr

TERMINE

2021	OKT
Saison	
Reisebeginn	22
Wochentag	Fr.

PRO-TARIF | Preise pro Person bei 2er-Belegung

Schiffcode MEINSH	CODE (max. Belegung)	SAISON  ab/bis Hafen
Innenkabine Kat. D	INDO (4)	2.079 €
Außenkabine Kat. C	AUCO (4)	2.429 €
Balkonkabine Kat. B	BABO (3)	2.979 €
Verandakabine Kat. B	VEBO (3)	3.099 €
Familienkabine Veranda	FVAO (5)	3.199 €
Junior Suite Veranda Kat. B	JVBO (3)	3.479 €
Suite Veranda	SUIO (4)	5.299 €
Themen Suite	SUTO (4)	5.499 €

Preis ab dem 3. Bett in der Kabine	1.099 €
Kinderermäßigung (2–14 Jahre bei Reiseantritt) für 1./2. Bett (nicht in Suiten)*	20%
Kinderbasispreis (2–14 Jahre bei Reiseantritt) ab dem 3. Bett	149 €

Limitierte Frühbucher-Ermäßigung¹ (max. gültig bis 31.07.2020) **300 €**
Limitierte Frühbucher-Ermäßigung² (max. gültig bis 31.01.2021) **200 €**

oder **VIP-Tarifoption 1³** (max. gültig bis 31.05.2020) Genießen Sie während Ihrer Reise besondere Vorteile, Details auf Seite 71.
 oder **VIP-Tarifoption 2⁴** (max. gültig bis 30.11.2020) Genießen Sie während Ihrer Reise besondere Vorteile, Details auf Seite 71.



Weitere Informationen zu unseren *Mein Schiff*[®] Tarifen finden Sie auf Seite 70/71 und zu unseren Kabinenkategorien ab Seite 196/197.



An- und Abreisepaket ab 440 € zubuchbar. Weitere Informationen zu unseren An- und Abreisemöglichkeiten mit Bus, Bahn und Flugzeug sowie detaillierte Preise und Terminzuschläge finden Sie ab Seite 240.

¹ Frühbucher-Ermäßigung (limitiertes Kontingent) für die 1. und 2. vollzahlende Person bei Buchung bis maximal 31.07.2020. | ² Frühbucher-Ermäßigung (limitiertes Kontingent) für die 1. und 2. vollzahlende Person bei Buchung bis maximal 31.01.2021. | ³ VIP-Tarifoption 1 (limitiertes Kontingent) für die 1. und 2. vollzahlende Person bei Buchung bis maximal 31.05.2020. | ⁴ VIP-Tarifoption 2 (limitiertes Kontingent) für die 1. und 2. vollzahlende Person bei Buchung bis maximal 30.11.2020, erst buchbar nach Ablauf der VIP-Tarifoption 1. | * Auf den Kreuzfahrten-Anteil. | Änderungen der Termine, Routen, Liegezeiten sowie Liegeplätze vorbehalten.

MALLORCA BIS TENERIFFA

VON BALEAREN ZU KANAREN



ROUTE | 13 NÄCHTE

TAG	HAFEN	LAND/INSEL	ANKUNFT	ABFAHRT
Anreise	Palma	Mallorca	–	22:00 Uhr
1. Tag	Seetag		–	–
2. Tag	Marseille	Frankreich	07:00 Uhr	18:00 Uhr
3. Tag	Barcelona	Spanien	08:00 Uhr	18:00 Uhr
4. Tag	Valencia	Spanien	08:00 Uhr	18:00 Uhr
5. Tag	Seetag		–	–
6. Tag	Tanger	Marokko	07:00 Uhr	20:00 Uhr
7. Tag	Málaga	Spanien	04:00 Uhr	23:00 Uhr

TAG	HAFEN	LAND/INSEL	ANKUNFT	ABFAHRT
8. Tag	Gibraltar	Gibraltar	07:00 Uhr	15:00 Uhr
9. Tag	Seetag		–	–
10. Tag	Agadir	Marokko	07:00 Uhr	22:30 Uhr
11. Tag	Seetag		–	–
12. Tag	Arrecife	Lanzarote	19:00 Uhr	–
13. Tag	Santa Cruz	Teneriffa	04:30 Uhr	–

TERMINE

2021	OKT
Saison	
Reisebeginn	29
Wochentag	Fr.

PRO-TARIF | Preise pro Person bei 2er-Belegung

Schiffcode MEINSH	CODE (max. Belegung)	SAISON  ab/bis Hafen
Innenkabine Kat. D	INDO (4)	2.099 €
Außenkabine Kat. C	AUCO (4)	2.449 €
Balkonkabine Kat. B	BABO (3)	2.999 €
Verandakabine Kat. B	VEBO (3)	3.129 €
Familienkabine Veranda	FVAO (5)	3.229 €
Junior Suite Veranda Kat. B	JVBO (3)	3.499 €
Suite Veranda	SUIO (4)	5.329 €
Themen Suite	SUTO (4)	5.549 €

Preis ab dem 3. Bett in der Kabine	1.099 €
Kinderermäßigung (2–14 Jahre bei Reiseantritt) für 1./2. Bett (nicht in Suiten)*	20%
Kinderbasispreis (2–14 Jahre bei Reiseantritt) ab dem 3. Bett	149 €

Limitierte Frühbucher-Ermäßigung¹ (max. gültig bis 31.07.2020) **300 €**
Limitierte Frühbucher-Ermäßigung² (max. gültig bis 31.01.2021) **200 €**

oder **VIP-Tarifoption 1³** (max. gültig bis 31.05.2020) Genießen Sie während Ihrer Reise besondere Vorteile, Details auf Seite 71.
 oder **VIP-Tarifoption 2⁴** (max. gültig bis 30.11.2020) Genießen Sie während Ihrer Reise besondere Vorteile, Details auf Seite 71.



Weitere Informationen zu unseren *Mein Schiff*[®] Tarifen finden Sie auf Seite 70/71 und zu unseren Kabinenkategorien ab Seite 196/197.



An- und Abreisepaket ab 430 € zubuchbar. Weitere Informationen zu unseren An- und Abreisemöglichkeiten mit Bus, Bahn und Flugzeug sowie detaillierte Preise und Terminzuschläge finden Sie ab Seite 240.

¹ Frühbucher-Ermäßigung (limitiertes Kontingent) für die 1. und 2. vollzahlende Person bei Buchung bis maximal 31.07.2020. | ² Frühbucher-Ermäßigung (limitiertes Kontingent) für die 1. und 2. vollzahlende Person bei Buchung bis maximal 31.01.2021. | ³ VIP-Tarifoption 1 (limitiertes Kontingent) für die 1. und 2. vollzahlende Person bei Buchung bis maximal 31.05.2020. | ⁴ VIP-Tarifoption 2 (limitiertes Kontingent) für die 1. und 2. vollzahlende Person bei Buchung bis maximal 30.11.2020, erst buchbar nach Ablauf der VIP-Tarifoption 1. | * Auf den Kreuzfahrten-Anteil. | Änderungen der Termine, Routen, Liegezeiten sowie Liegeplätze vorbehalten.



JETZT SCANNEN
UND MEHR ERFAHREN

KANAREN

ABTAUCHEN INS BLAU, DURCHATMEN IM GRÜN.

Wer die Kanaren besucht, findet nicht nur einen Schatz, sondern gleich mehrere. Jede der einzigartigen Inseln hält eine Überraschung bereit. Hätten Sie den höchsten Berg Spaniens zum Beispiel auf Teneriffa vermutet? Waren Sie schon mal auf Entdeckungstour in unterirdischen Vulkanhöhlen? Kennen Sie den Papageifisch?

Die Kanaren sind bekannt für ihre exotisch bunte Flora und Fauna – das gilt auch unterhalb des Meeresspiegels. Wenn Sie also einen Blick für faszinierende Unterwasserwelten haben, packen Sie schon mal die Taucherbrille ein. —



SCHON GEWUSST?

DIE MONDÄHNLICHE LANDSCHAFT AM FUSSE DES VULKANBERGES TEIDE AUF TENERIFFA WURDE SCHON ÖFTER FÜR TESTS VON WELTRAUMFAHRZEUGEN GENUTZT.

VOR DER SÜDKÜSTE LANZAROTES LIEGT EUROPAS GRÖSSTER UNTERWASSER-SKULPTURENPARK MIT INSGESAMT 400 KUNSTWERKEN AM MEERESBODEN.

DIE KAPVERDEN SIND SEHR MUSIKALISCH. ZU TOCATINAS, KLEINEN SPONTANEN MUSIKAUFFÜHRUNGEN, WIRD IN DEN ABENDSTUNDEN GERNE DIE GITARRE RAUSGEHOLT UND GESUNGEN.

JANUAR AUF GRAN CANARIA

20°C

DURCHSCHNITTLICHE TAGESTEMPERATUR

19°C
DURCHSCHNITTLICHE WASSERTEMPERATUR

5
SONNENSTUNDEN PRO TAG



KANAREN, AZOREN, KAPVERDEN – VON ALLEM DAS SCHÖNSTE.

Sonne im Überfluss und die Vielfalt unvergesslicher Urlaubserlebnisse mitten im Atlantik – das versprechen nicht nur die Kanaren, sondern auch die benachbarten Azoren und Kapverden. Entspannt kombiniert können Sie alle nun gemeinsam anfahren und die Inseln des ewigen Frühlings neu entdecken.

AZOREN-VIELFALT IN PONTA DELGADA
Unweit des betriebsamen Hafens der Azoreninsel São Miguel finden sich in Ponta Delgada zahlreiche Cafés, Kirchen und Barockbauten. Doch auch das Umland ist faszinierend. An der

Südküste lockt das wunderbare Tal von Furnas, wo sich bei einem Landausflug zwischen dem blauen Meer, grünen Hügeln und heißen Quellen eine außergewöhnliche Pflanzenvielfalt und exotische Früchte entdecken lassen.

KULTURELLER SCHMELZTIEGEL
Mindelo auf der Insel São Vicente ist das kulturelle Zentrum des kapverdischen Archipels. Die lebendige Stadt liegt in einer geschützten Bucht und beherbergt einen der größten Häfen im Atlantik. Mindelo ist Heimat des farnefrohen kreolischen Karnevals und darüber hinaus ton-

angebend in der kapverdischen Musikszene. Besonders gut lässt sich den exotischen Klängen in einer der kleinen Inselbars lauschen.

VERWUNSCHENES LA GOMERA
In San Sebastián, der Inselhauptstadt La Gomeras, ticken die Uhren anders. Seit jeher genießt die zweitkleinste der Kanarischen Inseln eine Sonderrolle. Sei es durch die Lorbeerwälder im Herzen der Insel, das traditionelle Kunsthandwerk, die schönen Wanderstrecken oder einfach: das rundum entspannte Leben. —

KANAREN MIT KAPVERDEN I

VOM EWIGEN FRÜHLING ZUM EWIGEN SOMMER



ROUTE | 14 NÄCHTE

TAG	HAFEN	LAND/INSEL	ANKUNFT	ABFAHRT
Anreise	Santa Cruz	Teneriffa	–	23:00 Uhr
1. Tag	Seetag	–	–	–
2. Tag	Seetag	–	–	–
3. Tag	Mindelo	São Vicente, Kapverden	07:00 Uhr	20:00 Uhr
4. Tag	Praia	Santiago, Kapverden	07:00 Uhr	20:00 Uhr
5. Tag	Seetag	–	–	–
6. Tag	Dakar	Senegal	06:00 Uhr	23:00 Uhr
7. Tag	Seetag	–	–	–

TERMINE

2021	NOV
Saison	
Reisebeginn	4
Wochentag	Do.

PRO-TARIF | Preise pro Person bei 2er-Belegung

Schiffcode MEINS3	CODE (max. Belegung)	SAISON  ab/bis Hafen
Innenkabine Kat. C	INCO (3)	2.199 €
Außenkabine Kat. B	AUBO (4)	2.519 €
Balkonkabine Kat. H (mit Sichtbehinderung)	BAHO (3)	2.619 €
Balkonkabine Kat. G	BAGO (4)	2.669 €
Kombi Balkonkabine	BAKO (4)	3.169 €
SPA Balkonkabine	BASO (4)	3.249 €
Premium Verandakabine	VEPO (3)	3.349 €
Familienkabine Außen Kat. B	FABO (6)	3.399 €
Familienkabine Balkon	FAMO (5)	3.519 €
Familienkabine Veranda Deluxe	FVDO (6)	3.899 €
Junior Suite Balkon	JBAO (4)	3.919 €
Himmel & Meer Suite	SUHO (4)	5.819 €
Themen Suite	SUTO (4)	6.249 €

Preis ab dem 3. Bett in der Kabine	1.099 €
Kinderermäßigung (2–14 Jahre bei Reiseantritt) für 1./2. Bett (nicht in Suiten)*	20%
Kinderbasispreis (2–14 Jahre bei Reiseantritt) ab dem 3. Bett	149 €

Limitierte Frühbucher-Ermäßigung¹ (max. gültig bis 30.11.2020) **200 €**
Limitierte Frühbucher-Ermäßigung² (max. gültig bis 31.05.2021) **100 €**

oder **VIP-Tarifoption 1³** (max. gültig bis 31.10.2020) Genießen Sie während Ihrer Reise besondere Vorteile, Details auf Seite 71.
 oder **VIP-Tarifoption 2⁴** (max. gültig bis 30.04.2021) Genießen Sie während Ihrer Reise besondere Vorteile, Details auf Seite 71.

Weitere Informationen zu unseren *Mein Schiff*[®] Tarifen finden Sie auf Seite 70/71 und zu unseren Kabinenkategorien ab Seite 196/197.



An- und Abreisepaket ab 480 € zubuchbar. Weitere Informationen zu unseren An- und Abreisemöglichkeiten mit Bus, Bahn und Flugzeug sowie detaillierte Preise und Terminzuschläge finden Sie ab Seite 240.

KANAREN MIT KAPVERDEN II

ZWISCHEN VULKANINSELN UND KREOLISCHER LEBENSFREUDE



ROUTE | 14 NÄCHTE

TAG	HAFEN	LAND/INSEL	ANKUNFT	ABFAHRT
Anreise	Las Palmas	Gran Canaria	–	22:30 Uhr
1. Tag	Seetag	–	–	–
2. Tag	Seetag	–	–	–
3. Tag	Mindelo	São Vicente, Kapverden	07:00 Uhr	20:00 Uhr
4. Tag	Praia	Santiago, Kapverden	07:00 Uhr	20:00 Uhr
5. Tag	Seetag	–	–	–
6. Tag	Dakar	Senegal	06:00 Uhr	23:00 Uhr
7. Tag	Seetag	–	–	–

TERMINE

2022	MÄR
Saison	
Reisebeginn	27
Wochentag	So.

PRO-TARIF | Preise pro Person bei 2er-Belegung

Schiffcode MEINS4	CODE (max. Belegung)	SAISON  ab/bis Hafen
Innenkabine Kat. C	INCO (3)	2.219 €
Außenkabine Kat. B	AUBO (4)	2.569 €
Balkonkabine Kat. H (mit Sichtbehinderung)	BAHO (3)	2.669 €
Balkonkabine Kat. G	BAGO (4)	2.719 €
Kombi Balkonkabine	BAKO (4)	3.249 €
SPA Balkonkabine	BASO (4)	3.299 €
Premium Verandakabine	VEPO (3)	3.419 €
Familienkabine Außen Kat. B	FABO (6)	3.469 €
Familienkabine Balkon	FAMO (5)	3.599 €
Junior Suite Balkon	JBAO (4)	3.999 €
Himmel & Meer Suite	SUHO (4)	5.949 €
Diamant Suite	SUDO (6)	6.169 €
Themen Suite	SUTO (4)	6.369 €

Preis ab dem 3. Bett in der Kabine	1.099 €
Kinderermäßigung (2–14 Jahre bei Reiseantritt) für 1./2. Bett (nicht in Suiten)*	20%
Kinderbasispreis (2–14 Jahre bei Reiseantritt) ab dem 3. Bett	149 €

Limitierte Frühbucher-Ermäßigung¹ (max. gültig bis 30.11.2020) **200 €**
Limitierte Frühbucher-Ermäßigung² (max. gültig bis 31.05.2021) **100 €**

oder **VIP-Tarifoption 1³** (max. gültig bis 31.10.2020) Genießen Sie während Ihrer Reise besondere Vorteile, Details auf Seite 71.
 oder **VIP-Tarifoption 2⁴** (max. gültig bis 30.04.2021) Genießen Sie während Ihrer Reise besondere Vorteile, Details auf Seite 71.

Weitere Informationen zu unseren *Mein Schiff*[®] Tarifen finden Sie auf Seite 70/71 und zu unseren Kabinenkategorien ab Seite 196/197.



An- und Abreisepaket ab 480 € zubuchbar. Weitere Informationen zu unseren An- und Abreisemöglichkeiten mit Bus, Bahn und Flugzeug sowie detaillierte Preise und Terminzuschläge finden Sie ab Seite 240.

¹ Frühbucher-Ermäßigung (limitiertes Kontingent) für die 1. und 2. vollzahlende Person bei Buchung bis maximal 30.11.2020. | ² Frühbucher-Ermäßigung (limitiertes Kontingent) für die 1. und 2. vollzahlende Person bei Buchung bis maximal 31.05.2021. | ³ VIP-Tarifoption 1 (limitiertes Kontingent) für die 1. und 2. vollzahlende Person bei Buchung bis maximal 31.10.2020. | ⁴ VIP-Tarifoption 2 (limitiertes Kontingent) für die 1. und 2. vollzahlende Person bei Buchung bis maximal 30.04.2021, erst buchbar nach Ablauf der VIP-Tarifoption 1. | * Auf den Kreuzfahrten-Anteil. | Änderungen der Termine, Routen, Liegezeiten sowie Liegeplätze vorbehalten.

¹ Frühbucher-Ermäßigung (limitiertes Kontingent) für die 1. und 2. vollzahlende Person bei Buchung bis maximal 30.11.2020. | ² Frühbucher-Ermäßigung (limitiertes Kontingent) für die 1. und 2. vollzahlende Person bei Buchung bis maximal 31.05.2021. | ³ VIP-Tarifoption 1 (limitiertes Kontingent) für die 1. und 2. vollzahlende Person bei Buchung bis maximal 31.10.2020. | ⁴ VIP-Tarifoption 2 (limitiertes Kontingent) für die 1. und 2. vollzahlende Person bei Buchung bis maximal 30.04.2021, erst buchbar nach Ablauf der VIP-Tarifoption 1. | * Auf den Kreuzfahrten-Anteil. | Änderungen der Termine, Routen, Liegezeiten sowie Liegeplätze vorbehalten.

KANAREN MIT MADEIRA I 3

EINE BLUMENINSEL SCHÖNER ALS DIE NÄCHSTE



ROUTE | 7 NÄCHTE

TAG	HAFEN	LAND/INSEL	ANKUNFT	ABFAHRT	TAG	HAFEN	LAND/INSEL	ANKUNFT	ABFAHRT
Anreise	Santa Cruz	Teneriffa	–	23:00 Uhr	4. Tag	Santa Cruz	La Palma	08:00 Uhr	22:00 Uhr
1. Tag	Seetag ^A		–	–	5. Tag	San Sebastián	La Gomera	07:00 Uhr	19:00 Uhr
2. Tag	Funchal ^A	Madeira	06:00 Uhr	–	6. Tag	Las Palmas	Gran Canaria	07:00 Uhr	19:00 Uhr
3. Tag	Funchal ^A	Madeira	–	14:00 Uhr	7. Tag	Santa Cruz	Teneriffa	04:30 Uhr	–

TERMINE

2021/22	NOV	DEZ	DEZ	JAN	FEB	MÄR
Saison	C	S	D	S	A	B
Reisebeginn	18	16	30	20	17	31
Wochentag	Do.	Do.	Do.	Do.	Do.	Do.

PRO-TARIF | Preise pro Person bei 2er-Belegung

Schiffcode MEINS3	CODE (max. Belegung)	SAISON S ab/bis Hafen	SAISON A ab/bis Hafen	SAISON B ab/bis Hafen	SAISON C ab/bis Hafen	SAISON D ab/bis Hafen
Innenkabine Kat. C	INCO (3)	819 €	919 €	1.019 €	1.099 €	1.449 €
Außenkabine Kat. B	AUBO (4)	949 €	1.049 €	1.169 €	1.269 €	1.669 €
Balkonkabine Kat. H (mit Sichtbehinderung)	BAHO (3)	999 €	1.099 €	1.219 €	1.319 €	1.719 €
Balkonkabine Kat. G	BAGO (4)	1.019 €	1.119 €	1.249 €	1.349 €	1.749 €
Kombi Balkonkabine	BAKO (4)	1.199 €	1.319 €	1.499 €	1.619 €	2.099 €
SPA Balkonkabine	BASO (4)	1.219 €	1.349 €	1.519 €	1.649 €	2.119 €
Premium Verandakabine	VEPO (3)	1.269 €	1.399 €	1.569 €	1.699 €	2.249 €
Familienkabine Außen Kat. B	FABO (6)	1.299 €	1.419 €	1.599 €	1.719 €	2.299 €
Familienkabine Balkon	FAMO (5)	1.349 €	1.469 €	1.649 €	1.799 €	2.399 €
Familienkabine Veranda Deluxe	FVDO (6)	1.469 €	1.619 €	1.819 €	1.969 €	2.619 €
Junior Suite Balkon	JBAO (4)	1.499 €	1.649 €	1.849 €	1.999 €	2.649 €
Himmel & Meer Suite	SUHO (4)	2.199 €	2.449 €	2.719 €	2.949 €	3.819 €
Themen Suite	SUTO (4)	2.369 €	2.619 €	2.919 €	3.169 €	4.099 €
Preis ab dem 3. Bett in der Kabine		549 €	549 €	549 €	549 €	699 €
Kinderermäßigung (2–14 Jahre bei Reiseantritt) für 1./2. Bett (nicht in Suiten)*		20%	20%	20%	20%	20%
Kinderbasispreis (2–14 Jahre bei Reiseantritt) ab dem 3. Bett		79 €	79 €	79 €	79 €	249 €
Limitierte Frühbucher-Ermäßigung ¹ (max. gültig bis 30.11.2020)		150 €	150 €	150 €	150 €	150 €
Limitierte Frühbucher-Ermäßigung ² (max. gültig bis 31.05.2021)		100 €	100 €	100 €	100 €	100 €
oder VIP-Tarifoption 1 ³ (max. gültig bis 31.10.2020)	Genießen Sie während Ihrer Reise besondere Vorteile, Details auf Seite 71.					
oder VIP-Tarifoption 2 ⁴ (max. gültig bis 30.04.2021)	Genießen Sie während Ihrer Reise besondere Vorteile, Details auf Seite 71.					

Weitere Informationen zu unseren *Mein Schiff*[®] Tarifen finden Sie auf Seite 70/71 und zu unseren Kabinenkategorien ab Seite 196/197.



An- und Abreisepaket ab 480 € zubuchbar. Weitere Informationen zu unseren An- und Abreisemöglichkeiten mit Bus, Bahn und Flugzeug sowie detaillierte Preise und Terminzuschläge finden Sie ab Seite 240.

^A Am 01.01.2022 und 02.01.2022 wird die *Mein Schiff 3* abweichend nicht an der Pier, sondern vor Anker liegen. Ankunft auf Reede bereits am 31.12.2021 gegen 23:00 Uhr. Kein Tendersverkehr in der Silvesternacht möglich. ¹ Frühbucher-Ermäßigung (limitiertes Kontingent) für die 1. und 2. vollzahlende Person bei Buchung bis maximal 30.11.2020. | ² Frühbucher-Ermäßigung (limitiertes Kontingent) für die 1. und 2. vollzahlende Person bei Buchung bis maximal 31.05.2021. | ³ VIP-Tarifoption 1 (limitiertes Kontingent) für die 1. und 2. vollzahlende Person bei Buchung bis maximal 31.10.2020. | ⁴ VIP-Tarifoption 2 (limitiertes Kontingent) für die 1. und 2. vollzahlende Person bei Buchung bis maximal 30.04.2021, erst buchbar nach Ablauf der VIP-Tarifoption 1. | * Auf den Kreuzfahrten-Anteil. | Änderungen der Termine, Routen, Liegezeiten sowie Liegeplätze vorbehalten.

KANAREN MIT MADEIRA II 3

DAS SCHÖNSTE HOBBY DER WELT: INSELHOPPING



ROUTE | 7 NÄCHTE

TAG	HAFEN	LAND/INSEL	ANKUNFT	ABFAHRT	TAG	HAFEN	LAND/INSEL	ANKUNFT	ABFAHRT
Anreise	Santa Cruz	Teneriffa	–	23:00 Uhr	4. Tag	Arrecife	Lanzarote	09:00 Uhr	24:00 Uhr
1. Tag	Seetag		–	–	5. Tag	Puerto del Rosario	Fuerteventura	06:00 Uhr	19:00 Uhr
2. Tag	Funchal	Madeira	06:00 Uhr	–	6. Tag	Las Palmas	Gran Canaria	08:00 Uhr	19:00 Uhr
3. Tag	Funchal	Madeira	–	14:00 Uhr	7. Tag	Santa Cruz	Teneriffa	04:30 Uhr	–

TERMINE

2021/22	DEZ	JAN	JAN	MÄR	APR
Saison	S	A	S	B	C
Reisebeginn	2	6	27	10	7
Wochentag	Do.	Do.	Do.	Do.	Do.

PRO-TARIF | Preise pro Person bei 2er-Belegung

Schiffcode MEINS3	CODE (max. Belegung)	SAISON S ab/bis Hafen	SAISON A ab/bis Hafen	SAISON B ab/bis Hafen	SAISON C ab/bis Hafen
Innenkabine Kat. C	INCO (3)	849 €	899 €	969 €	1.019 €
Außenkabine Kat. B	AUBO (4)	999 €	1.049 €	1.119 €	1.169 €
Balkonkabine Kat. H (mit Sichtbehinderung)	BAHO (3)	1.049 €	1.099 €	1.169 €	1.219 €
Balkonkabine Kat. G	BAGO (4)	1.069 €	1.119 €	1.199 €	1.249 €
Kombi Balkonkabine	BAKO (4)	1.249 €	1.319 €	1.399 €	1.499 €
SPA Balkonkabine	BASO (4)	1.269 €	1.349 €	1.419 €	1.519 €
Premium Verandakabine	VEPO (3)	1.319 €	1.399 €	1.499 €	1.569 €
Familienkabine Außen Kat. B	FABO (6)	1.349 €	1.419 €	1.519 €	1.599 €
Familienkabine Balkon	FAMO (5)	1.399 €	1.469 €	1.599 €	1.649 €
Familienkabine Veranda Deluxe	FVDO (6)	1.519 €	1.599 €	1.749 €	1.819 €
Junior Suite Balkon	JBAO (4)	1.549 €	1.619 €	1.769 €	1.849 €
Himmel & Meer Suite	SUHO (4)	2.299 €	2.399 €	2.569 €	2.719 €
Themen Suite	SUTO (4)	2.469 €	2.569 €	2.769 €	2.919 €
Preis ab dem 3. Bett in der Kabine		549 €	549 €	649 €	549 €
Kinderermäßigung (2–14 Jahre bei Reiseantritt) für 1./2. Bett (nicht in Suiten)*		20%	20%	20%	20%
Kinderbasispreis (2–14 Jahre bei Reiseantritt) ab dem 3. Bett		79 €	79 €	149 €	79 €
Limitierte Frühbucher-Ermäßigung ¹ (max. gültig bis 30.11.2020)		150 €	150 €	150 €	150 €
Limitierte Frühbucher-Ermäßigung ² (max. gültig bis 31.05.2021)		100 €	100 €	100 €	100 €
oder VIP-Tarifoption 1 ³ (max. gültig bis 31.10.2020)	Genießen Sie während Ihrer Reise besondere Vorteile, Details auf Seite 71.				
oder VIP-Tarifoption 2 ⁴ (max. gültig bis 30.04.2021)	Genießen Sie während Ihrer Reise besondere Vorteile, Details auf Seite 71.				

Weitere Informationen zu unseren *Mein Schiff*[®] Tarifen finden Sie auf Seite 70/71 und zu unseren Kabinenkategorien ab Seite 196/197.



An- und Abreisepaket ab 480 € zubuchbar. Weitere Informationen zu unseren An- und Abreisemöglichkeiten mit Bus, Bahn und Flugzeug sowie detaillierte Preise und Terminzuschläge finden Sie ab Seite 240.

¹ Frühbucher-Ermäßigung (limitiertes Kontingent) für die 1. und 2. vollzahlende Person bei Buchung bis maximal 30.11.2020. | ² Frühbucher-Ermäßigung (limitiertes Kontingent) für die 1. und 2. vollzahlende Person bei Buchung bis maximal 31.05.2021. | ³ VIP-Tarifoption 1 (limitiertes Kontingent) für die 1. und 2. vollzahlende Person bei Buchung bis maximal 31.10.2020. | ⁴ VIP-Tarifoption 2 (limitiertes Kontingent) für die 1. und 2. vollzahlende Person bei Buchung bis maximal 30.04.2021, erst buchbar nach Ablauf der VIP-Tarifoption 1. | * Auf den Kreuzfahrten-Anteil. | Änderungen der Termine, Routen, Liegezeiten sowie Liegeplätze vorbehalten.

AZOREN

SCHÖNEN GRUSS AUS DER WETTERKÜCHE EUROPAS



ROUTE | 7 NÄCHTE

TAG	HAFEN	LAND / INSEL	ANKUNFT	ABFAHRT	TAG	HAFEN	LAND / INSEL	ANKUNFT	ABFAHRT
Anreise	Santa Cruz	Teneriffa	–	23:00 Uhr	4. Tag	Ponta Delgada	São Miguel, Azoren	08:00 Uhr	22:00 Uhr
1. Tag	Seetag		–	–	5. Tag	Seetag		–	–
2. Tag	Seetag		–	–	6. Tag	Seetag		–	–
3. Tag	Praia da Vitória	Terceira, Azoren	08:00 Uhr	19:00 Uhr	7. Tag	Santa Cruz	Teneriffa	04:30 Uhr	–

TERMINE

2021 / 22	NOV	FEB	MÄR	MÄR
Saison	A	S	B	C
Reisebeginn	25	10	3	24
Wochentag	Do.	Do.	Do.	Do.

PRO-TARIF | Preise pro Person bei 2er-Belegung

Schiffcode MEINS3	CODE (max. Belegung)	SAISON S ab/bis Hafen	SAISON A ab/bis Hafen	SAISON B ab/bis Hafen	SAISON C ab/bis Hafen
Innenkabine Kat. C	INCO (3)	1.019 €	1.049 €	1.069 €	1.069 €
Außenkabine Kat. B	AUBO (4)	1.199 €	1.219 €	1.219 €	1.249 €
Balkonkabine Kat. H (mit Sichtbehinderung)	BAHO (3)	1.249 €	1.269 €	1.269 €	1.299 €
Balkonkabine Kat. G	BAGO (4)	1.269 €	1.299 €	1.299 €	1.319 €
Kombi Balkonkabine	BAKO (4)	1.499 €	1.519 €	1.549 €	1.569 €
SPA Balkonkabine	BASO (4)	1.519 €	1.549 €	1.569 €	1.599 €
Premium Verandakabine	VEPO (3)	1.599 €	1.599 €	1.619 €	1.649 €
Familienkabine Außen Kat. B	FABO (6)	1.619 €	1.649 €	1.669 €	1.669 €
Familienkabine Balkon	FAMO (5)	1.699 €	1.699 €	1.719 €	1.719 €
Familienkabine Veranda Deluxe	FVDO (6)	1.869 €	1.869 €	1.899 €	1.919 €
Junior Suite Balkon	JBAO (4)	1.899 €	1.899 €	1.919 €	1.949 €
Himmel & Meer Suite	SUHO (4)	2.749 €	2.799 €	2.849 €	2.869 €
Themen Suite	SUTO (4)	2.949 €	2.999 €	3.049 €	3.069 €
Preis ab dem 3. Bett in der Kabine		649 €	549 €	549 €	549 €
Kinderermäßigung (2–14 Jahre bei Reiseantritt) für 1./2. Bett (nicht in Suiten)*		20%	20%	20%	20%
Kinderbasispreis (2–14 Jahre bei Reiseantritt) ab dem 3. Bett		149 €	79 €	79 €	79 €
Limitierte Frühbucher-Ermäßigung ¹ (max. gültig bis 30.11.2020)		150 €	150 €	150 €	150 €
Limitierte Frühbucher-Ermäßigung ² (max. gültig bis 31.05.2021)		100 €	100 €	100 €	100 €
oder VIP-Tarifoption 1 ³ (max. gültig bis 31.10.2020)	Genießen Sie während Ihrer Reise besondere Vorteile, Details auf Seite 71.				
oder VIP-Tarifoption 2 ⁴ (max. gültig bis 30.04.2021)	Genießen Sie während Ihrer Reise besondere Vorteile, Details auf Seite 71.				

Weitere Informationen zu unseren *Mein Schiff*® Tarifen finden Sie auf Seite 70/71 und zu unseren Kabinenkategorien ab Seite 196/197.



An- und Abreisepaket ab 480 € zubuchbar. Weitere Informationen zu unseren An- und Abreisemöglichkeiten mit Bus, Bahn und Flugzeug sowie detaillierte Preise und Terminzuschläge finden Sie ab Seite 240.

¹ Frühbucher-Ermäßigung (limitiertes Kontingent) für die 1. und 2. vollzahlende Person bei Buchung bis maximal 30.11.2020. | ² Frühbucher-Ermäßigung (limitiertes Kontingent) für die 1. und 2. vollzahlende Person bei Buchung bis maximal 31.05.2021. | ³ VIP-Tarifoption 1 (limitiertes Kontingent) für die 1. und 2. vollzahlende Person bei Buchung bis maximal 31.10.2020. | ⁴ VIP-Tarifoption 2 (limitiertes Kontingent) für die 1. und 2. vollzahlende Person bei Buchung bis maximal 30.04.2021, erst buchbar nach Ablauf der VIP-Tarifoption 1. | * Auf den Kreuzfahrten-Anteil. | Änderungen der Termine, Routen, Liegezeiten sowie Liegeplätze vorbehalten.

KAPVERDISCHE INSELN

MASSIVES VULKANGESTEIN UND FEINSTE SANDSTRÄNDE



ROUTE | 7 NÄCHTE

TAG	HAFEN	LAND / INSEL	ANKUNFT	ABFAHRT	TAG	HAFEN	LAND / INSEL	ANKUNFT	ABFAHRT
Anreise	Santa Cruz	Teneriffa	–	23:00 Uhr	4. Tag	Praia	Santiago, Kapverden	07:00 Uhr	18:00 Uhr
1. Tag	Seetag		–	–	5. Tag	Seetag		–	–
2. Tag	Seetag		–	–	6. Tag	Seetag		–	–
3. Tag	Mindelo	São Vicente, Kapverden	07:00 Uhr	19:30 Uhr	7. Tag	Santa Cruz	Teneriffa	04:30 Uhr	–

TERMINE

2021 / 22	DEZ	DEZ	JAN	FEB	FEB	MÄR
Saison	S	D	A	B	C	C
Reisebeginn	9	23	13	3	24	17
Wochentag	Do.	Do.	Do.	Do.	Do.	Do.

PRO-TARIF | Preise pro Person bei 2er-Belegung

Schiffcode MEINS3	CODE (max. Belegung)	SAISON S ab/bis Hafen	SAISON A ab/bis Hafen	SAISON B ab/bis Hafen	SAISON C ab/bis Hafen	SAISON D ab/bis Hafen
Innenkabine Kat. C	INCO (3)	949 €	969 €	1.019 €	1.069 €	1.169 €
Außenkabine Kat. B	AUBO (4)	1.099 €	1.149 €	1.199 €	1.219 €	1.349 €
Balkonkabine Kat. H (mit Sichtbehinderung)	BAHO (3)	1.149 €	1.199 €	1.249 €	1.269 €	1.399 €
Balkonkabine Kat. G	BAGO (4)	1.169 €	1.219 €	1.269 €	1.299 €	1.419 €
Kombi Balkonkabine	BAKO (4)	1.369 €	1.419 €	1.499 €	1.549 €	1.699 €
SPA Balkonkabine	BASO (4)	1.399 €	1.449 €	1.519 €	1.569 €	1.749 €
Premium Verandakabine	VEPO (3)	1.449 €	1.499 €	1.569 €	1.619 €	1.819 €
Familienkabine Außen Kat. B	FABO (6)	1.469 €	1.519 €	1.619 €	1.669 €	1.869 €
Familienkabine Balkon	FAMO (5)	1.519 €	1.599 €	1.669 €	1.719 €	1.949 €
Familienkabine Veranda Deluxe	FVDO (6)	1.669 €	1.749 €	1.849 €	1.899 €	2.119 €
Junior Suite Balkon	JBAO (4)	1.699 €	1.769 €	1.869 €	1.919 €	2.149 €
Himmel & Meer Suite	SUHO (4)	2.499 €	2.619 €	2.749 €	2.849 €	3.119 €
Themen Suite	SUTO (4)	2.699 €	2.819 €	2.949 €	3.049 €	3.349 €
Preis ab dem 3. Bett in der Kabine		549 €	549 €	549 €	549 €	699 €
Kinderermäßigung (2–14 Jahre bei Reiseantritt) für 1./2. Bett (nicht in Suiten)*		20%	20%	20%	20%	20%
Kinderbasispreis (2–14 Jahre bei Reiseantritt) ab dem 3. Bett		79 €	79 €	79 €	79 €	249 €
Limitierte Frühbucher-Ermäßigung ¹ (max. gültig bis 30.11.2020)		150 €	150 €	150 €	150 €	150 €
Limitierte Frühbucher-Ermäßigung ² (max. gültig bis 31.05.2021)		100 €	100 €	100 €	100 €	100 €
oder VIP-Tarifoption 1 ³ (max. gültig bis 31.10.2020)	Genießen Sie während Ihrer Reise besondere Vorteile, Details auf Seite 71.					
oder VIP-Tarifoption 2 ⁴ (max. gültig bis 30.04.2021)	Genießen Sie während Ihrer Reise besondere Vorteile, Details auf Seite 71.					

Weitere Informationen zu unseren *Mein Schiff*® Tarifen finden Sie auf Seite 70/71 und zu unseren Kabinenkategorien ab Seite 196/197.



An- und Abreisepaket ab 480 € zubuchbar. Weitere Informationen zu unseren An- und Abreisemöglichkeiten mit Bus, Bahn und Flugzeug sowie detaillierte Preise und Terminzuschläge finden Sie ab Seite 240.

¹ Frühbucher-Ermäßigung (limitiertes Kontingent) für die 1. und 2. vollzahlende Person bei Buchung bis maximal 30.11.2020. | ² Frühbucher-Ermäßigung (limitiertes Kontingent) für die 1. und 2. vollzahlende Person bei Buchung bis maximal 31.05.2021. | ³ VIP-Tarifoption 1 (limitiertes Kontingent) für die 1. und 2. vollzahlende Person bei Buchung bis maximal 31.10.2020. | ⁴ VIP-Tarifoption 2 (limitiertes Kontingent) für die 1. und 2. vollzahlende Person bei Buchung bis maximal 30.04.2021, erst buchbar nach Ablauf der VIP-Tarifoption 1. | * Auf den Kreuzfahrten-Anteil. | Änderungen der Termine, Routen, Liegezeiten sowie Liegeplätze vorbehalten.

KANAREN MIT MADEIRA I & AZOREN 3

VON FEUERBERGEN ZU TROPFSTEINHÖHLEN



ROUTE | 14 NÄCHTE

TAG	HAFEN	LAND / INSEL	ANKUNFT	ABFAHRT
Anreise	Santa Cruz	Teneriffa	–	23:00 Uhr
1. Tag	Seetag		–	–
2. Tag	Funchal	Madeira	06:00 Uhr	–
3. Tag	Funchal	Madeira	–	14:00 Uhr
4. Tag	Santa Cruz	La Palma	08:00 Uhr	22:00 Uhr
5. Tag	San Sebastián	La Gomera	07:00 Uhr	19:00 Uhr
6. Tag	Las Palmas	Gran Canaria	07:00 Uhr	19:00 Uhr
7. Tag	Santa Cruz	Teneriffa	04:30 Uhr	23:00 Uhr

TERMINE

2021	NOV
Saison	S
Reisebeginn	18.
Wochentag	Do.

PRO-TARIF | Preise pro Person bei 2er-Belegung

Schiffcode MEINS3	CODE (max. Belegung)	SAISON S ab/bis Hafen
Innenkabine Kat. C	INCO (3)	2.069 €
Außenkabine Kat. B	AUBO (4)	2.399 €
Balkonkabine Kat. H (mit Sichtbehinderung)	BAHO (3)	2.499 €
Balkonkabine Kat. G	BAGO (4)	2.549 €
Kombi Balkonkabine	BAKO (4)	3.019 €
SPA Balkonkabine	BASO (4)	3.099 €
Premium Verandakabine	VEPO (3)	3.199 €
Familienkabine Außen Kat. B	FABO (6)	3.249 €
Familienkabine Balkon	FAMO (5)	3.349 €
Familienkabine Veranda Deluxe	FVDO (6)	3.699 €
Junior Suite Balkon	JBAO (4)	3.749 €
Himmel & Meer Suite	SUHO (4)	5.549 €
Themen Suite	SUTO (4)	5.949 €
Preis ab dem 3. Bett in der Kabine		999 €
Kinderermäßigung (2–14 Jahre bei Reiseantritt) für 1./2. Bett (nicht in Suiten)*		20%
Kinderbasispreis (2–14 Jahre bei Reiseantritt) ab dem 3. Bett		149 €
Limitierte Frühbucher-Ermäßigung¹ (max. gültig bis 30.11.2020)		300 €
Limitierte Frühbucher-Ermäßigung² (max. gültig bis 31.05.2021)		200 €
oder VIP-Tarifoption 1³ (max. gültig bis 31.10.2020)	Genießen Sie während Ihrer Reise besondere Vorteile, Details auf Seite 71.	
oder VIP-Tarifoption 2⁴ (max. gültig bis 30.04.2021)	Genießen Sie während Ihrer Reise besondere Vorteile, Details auf Seite 71.	

Weitere Informationen zu unseren *Mein Schiff*[®] Tarifen finden Sie auf Seite 70/71 und zu unseren Kabinenkategorien ab Seite 196/197.



An- und Abreisepaket ab 480 € zubuchbar. Weitere Informationen zu unseren An- und Abreisemöglichkeiten mit Bus, Bahn und Flugzeug sowie detaillierte Preise und Terminzuschläge finden Sie ab Seite 240.

¹ Frühbucher-Ermäßigung (limitiertes Kontingent) für die 1. und 2. vollzahlende Person bei Buchung bis maximal 30.11.2020. | ² Frühbucher-Ermäßigung (limitiertes Kontingent) für die 1. und 2. vollzahlende Person bei Buchung bis maximal 31.05.2021. | ³ VIP-Tarifoption 1 (limitiertes Kontingent) für die 1. und 2. vollzahlende Person bei Buchung bis maximal 31.10.2020. | ⁴ VIP-Tarifoption 2 (limitiertes Kontingent) für die 1. und 2. vollzahlende Person bei Buchung bis maximal 30.04.2021, erst buchbar nach Ablauf der VIP-Tarifoption 1. | * Auf den Kreuzfahrten-Anteil. | Änderungen der Termine, Routen, Liegezeiten sowie Liegeplätze vorbehalten.

KANAREN MIT AZOREN & MADEIRA I 3

DIE SCHÖNSTEN SONNENSTUNDEN DAUERN 14 TAGE



ROUTE | 14 NÄCHTE

TAG	HAFEN	LAND / INSEL	ANKUNFT	ABFAHRT
Anreise	Santa Cruz	Teneriffa	–	23:00 Uhr
1. Tag	Seetag		–	–
2. Tag	Seetag		–	–
3. Tag	Praia da Vitória	Terceira, Azoren	08:00 Uhr	19:00 Uhr
4. Tag	Ponta Delgada	São Miguel, Azoren	08:00 Uhr	22:00 Uhr
5. Tag	Seetag		–	–
6. Tag	Seetag		–	–
7. Tag	Santa Cruz	Teneriffa	04:30 Uhr	23:00 Uhr

TERMINE

2022	FEB	MÄR
Saison	S	A
Reisebeginn	10.	24.
Wochentag	Do.	Do.

PRO-TARIF | Preise pro Person bei 2er-Belegung

Schiffcode MEINS3	CODE (max. Belegung)	SAISON S ab/bis Hafen	SAISON A ab/bis Hafen
Innenkabine Kat. C	INCO (3)	1.869 €	2.019 €
Außenkabine Kat. B	AUBO (4)	2.169 €	2.349 €
Balkonkabine Kat. H (mit Sichtbehinderung)	BAHO (3)	2.249 €	2.419 €
Balkonkabine Kat. G	BAGO (4)	2.299 €	2.469 €
Kombi Balkonkabine	BAKO (4)	2.719 €	2.949 €
SPA Balkonkabine	BASO (4)	2.769 €	2.999 €
Premium Verandakabine	VEPO (3)	2.869 €	3.099 €
Familienkabine Außen Kat. B	FABO (6)	2.919 €	3.149 €
Familienkabine Balkon	FAMO (5)	3.019 €	3.269 €
Familienkabine Veranda Deluxe	FVDO (6)	3.319 €	3.599 €
Junior Suite Balkon	JBAO (4)	3.349 €	3.619 €
Himmel & Meer Suite	SUHO (4)	4.999 €	5.399 €
Themen Suite	SUTO (4)	5.349 €	5.799 €
Preis ab dem 3. Bett in der Kabine		999 €	999 €
Kinderermäßigung (2–14 Jahre bei Reiseantritt) für 1./2. Bett (nicht in Suiten)*		20%	20%
Kinderbasispreis (2–14 Jahre bei Reiseantritt) ab dem 3. Bett		149 €	149 €
Limitierte Frühbucher-Ermäßigung¹ (max. gültig bis 30.11.2020)		300 €	300 €
Limitierte Frühbucher-Ermäßigung² (max. gültig bis 31.05.2021)		200 €	200 €
oder VIP-Tarifoption 1³ (max. gültig bis 31.10.2020)	Genießen Sie während Ihrer Reise besondere Vorteile, Details auf Seite 71.		
oder VIP-Tarifoption 2⁴ (max. gültig bis 30.04.2021)	Genießen Sie während Ihrer Reise besondere Vorteile, Details auf Seite 71.		

Weitere Informationen zu unseren *Mein Schiff*[®] Tarifen finden Sie auf Seite 70/71 und zu unseren Kabinenkategorien ab Seite 196/197.



An- und Abreisepaket ab 480 € zubuchbar. Weitere Informationen zu unseren An- und Abreisemöglichkeiten mit Bus, Bahn und Flugzeug sowie detaillierte Preise und Terminzuschläge finden Sie ab Seite 240.

¹ Frühbucher-Ermäßigung (limitiertes Kontingent) für die 1. und 2. vollzahlende Person bei Buchung bis maximal 30.11.2020. | ² Frühbucher-Ermäßigung (limitiertes Kontingent) für die 1. und 2. vollzahlende Person bei Buchung bis maximal 31.05.2021. | ³ VIP-Tarifoption 1 (limitiertes Kontingent) für die 1. und 2. vollzahlende Person bei Buchung bis maximal 31.10.2020. | ⁴ VIP-Tarifoption 2 (limitiertes Kontingent) für die 1. und 2. vollzahlende Person bei Buchung bis maximal 30.04.2021, erst buchbar nach Ablauf der VIP-Tarifoption 1. | * Auf den Kreuzfahrten-Anteil. | Änderungen der Termine, Routen, Liegezeiten sowie Liegeplätze vorbehalten.

KANAREN MIT AZOREN & MADEIRA II



FREUEN SIE SICH AUF ALLES, WAS IHNEN BLÜHT





ROUTE | 14 NÄCHTE

TAG	HAFEN	LAND/INSEL	ANKUNFT	ABFAHRT
Anreise	Santa Cruz	Teneriffa	–	23:00 Uhr
1. Tag	Seetag	–	–	–
2. Tag	Seetag	–	–	–
3. Tag	Praia da Vitória	Terceira, Azoren	08:00 Uhr	19:00 Uhr
4. Tag	Ponta Delgada	São Miguel, Azoren	08:00 Uhr	22:00 Uhr
5. Tag	Seetag	–	–	–
6. Tag	Seetag	–	–	–
7. Tag	Santa Cruz	Teneriffa	04:30 Uhr	23:00 Uhr

TERMINE

2021 / 22	NOV	MÄR
Saison		
Reisebeginn	25	3
Wochentag	Do.	Do.

PRO-TARIF | Preise pro Person bei 2er-Belegung

Schiffcode MEINS3	CODE (max. Belegung)	SAISON  ab/bis Hafen	SAISON  ab/bis Hafen
Innenkabine Kat. C	INCO (3)	1.849 €	1.949 €
Außenkabine Kat. B	AUBO (4)	2.119 €	2.269 €
Balkonkabine Kat. H (mit Sichtbehinderung)	BAHO (3)	2.199 €	2.349 €
Balkonkabine Kat. G	BAGO (4)	2.249 €	2.399 €
Kombi Balkonkabine	BAKO (4)	2.669 €	2.849 €
SPA Balkonkabine	BASO (4)	2.719 €	2.899 €
Premium Verandakabine	VEPO (3)	2.819 €	2.999 €
Familienkabine Außen Kat. B	FABO (6)	2.869 €	3.049 €
Familienkabine Balkon	FAMO (5)	2.949 €	3.149 €
Familienkabine Veranda Deluxe	FVDO (6)	3.269 €	3.499 €
Junior Suite Balkon	JBAO (4)	3.299 €	3.519 €
Himmel & Meer Suite	SUHO (4)	4.899 €	5.219 €
Themen Suite	SUTO (4)	5.249 €	5.599 €
Preis ab dem 3. Bett in der Kabine		999 €	999 €
Kinderermäßigung (2–14 Jahre bei Reiseantritt) für 1./2. Bett (nicht in Suiten)*		20%	20%
Kinderbasispreis (2–14 Jahre bei Reiseantritt) ab dem 3. Bett		149 €	149 €
Limitierte Frühbucher-Ermäßigung¹ (max. gültig bis 30.11.2020)		300 €	300 €
Limitierte Frühbucher-Ermäßigung² (max. gültig bis 31.05.2021)		200 €	200 €
oder VIP-Tarifoption 1³ (max. gültig bis 31.10.2020)	Genießen Sie während Ihrer Reise besondere Vorteile, Details auf Seite 71.		
oder VIP-Tarifoption 2⁴ (max. gültig bis 30.04.2021)	Genießen Sie während Ihrer Reise besondere Vorteile, Details auf Seite 71.		

Weitere Informationen zu unseren *Mein Schiff*[®] Tarifen finden Sie auf Seite 70/71 und zu unseren Kabinenkategorien ab Seite 196/197.



An- und Abreisepaket ab 480 € zubuchbar. Weitere Informationen zu unseren An- und Abreisemöglichkeiten mit Bus, Bahn und Flugzeug sowie detaillierte Preise und Terminzuschläge finden Sie ab Seite 240.

KANAREN MIT AZOREN II

GEFUNDEN: DIE PERLEN DES ATLANTIKS



ROUTE | 14 NÄCHTE

TAG	HAFEN	LAND/INSEL	ANKUNFT	ABFAHRT
Anreise	Las Palmas	Gran Canaria	–	22:30 Uhr
1. Tag	Seetag	–	–	–
2. Tag	Seetag	–	–	–
3. Tag	Praia da Vitória	Terceira, Azoren	08:00 Uhr	19:00 Uhr
4. Tag	Ponta Delgada	São Miguel, Azoren	08:00 Uhr	–
5. Tag	Ponta Delgada	São Miguel, Azoren	–	19:00 Uhr
6. Tag	Seetag	–	–	–
7. Tag	Funchal	Madeira	08:00 Uhr	–

TERMINE

2022	APR
Saison	
Reisebeginn	10
Wochentag	So.

PRO-TARIF | Preise pro Person bei 2er-Belegung

Schiffcode MEINS4	CODE (max. Belegung)	SAISON  ab/bis Hafen
Innenkabine Kat. C	INCO (3)	2.419 €
Außenkabine Kat. B	AUBO (4)	2.799 €
Balkonkabine Kat. H (mit Sichtbehinderung)	BAHO (3)	2.899 €
Balkonkabine Kat. G	BAGO (4)	2.949 €
Kombi Balkonkabine	BAKO (4)	3.519 €
SPA Balkonkabine	BASO (4)	3.599 €
Premium Verandakabine	VEPO (3)	3.769 €
Familienkabine Außen Kat. B	FABO (6)	3.869 €
Familienkabine Balkon	FAMO (5)	4.019 €
Junior Suite Balkon	JBAO (4)	4.449 €
Himmel & Meer Suite	SUHO (4)	6.449 €
Diamant Suite	SUDO (6)	6.769 €
Themen Suite	SUTO (4)	6.919 €
Preis ab dem 3. Bett in der Kabine		1.399 €
Kinderermäßigung (2–14 Jahre bei Reiseantritt) für 1./2. Bett (nicht in Suiten)*		20%
Kinderbasispreis (2–14 Jahre bei Reiseantritt) ab dem 3. Bett		499 €
Limitierte Frühbucher-Ermäßigung¹ (max. gültig bis 30.11.2020)		200 €
Limitierte Frühbucher-Ermäßigung² (max. gültig bis 31.05.2021)		100 €
oder VIP-Tarifoption 1³ (max. gültig bis 31.10.2020)	Genießen Sie während Ihrer Reise besondere Vorteile, Details auf Seite 71.	
oder VIP-Tarifoption 2⁴ (max. gültig bis 30.04.2021)	Genießen Sie während Ihrer Reise besondere Vorteile, Details auf Seite 71.	

Weitere Informationen zu unseren *Mein Schiff*[®] Tarifen finden Sie auf Seite 70/71 und zu unseren Kabinenkategorien ab Seite 196/197.



An- und Abreisepaket ab 580 € zubuchbar. Weitere Informationen zu unseren An- und Abreisemöglichkeiten mit Bus, Bahn und Flugzeug sowie detaillierte Preise und Terminzuschläge finden Sie ab Seite 240.

¹ Frühbucher-Ermäßigung (limitiertes Kontingent) für die 1. und 2. vollzahlende Person bei Buchung bis maximal 30.11.2020. | ² Frühbucher-Ermäßigung (limitiertes Kontingent) für die 1. und 2. vollzahlende Person bei Buchung bis maximal 31.05.2021. | ³ VIP-Tarifoption 1 (limitiertes Kontingent) für die 1. und 2. vollzahlende Person bei Buchung bis maximal 31.10.2020. | ⁴ VIP-Tarifoption 2 (limitiertes Kontingent) für die 1. und 2. vollzahlende Person bei Buchung bis maximal 30.04.2021, erst buchbar nach Ablauf der VIP-Tarifoption 1. | * Auf den Kreuzfahrten-Anteil. | Änderungen der Termine, Routen, Liegezeiten sowie Liegeplätze vorbehalten.

¹ Frühbucher-Ermäßigung (limitiertes Kontingent) für die 1. und 2. vollzahlende Person bei Buchung bis maximal 30.11.2020. | ² Frühbucher-Ermäßigung (limitiertes Kontingent) für die 1. und 2. vollzahlende Person bei Buchung bis maximal 31.05.2021. | ³ VIP-Tarifoption 1 (limitiertes Kontingent) für die 1. und 2. vollzahlende Person bei Buchung bis maximal 31.10.2020. | ⁴ VIP-Tarifoption 2 (limitiertes Kontingent) für die 1. und 2. vollzahlende Person bei Buchung bis maximal 30.04.2021, erst buchbar nach Ablauf der VIP-Tarifoption 1. | * Auf den Kreuzfahrten-Anteil. | Änderungen der Termine, Routen, Liegezeiten sowie Liegeplätze vorbehalten.

KANAREN MIT KAPVERDEN & MADEIRA | 3

HERRLICHE LANDSCHAFTEN FÜR TRAUMHAFT WANDERSCHAFTEN

FRÜH
BUCHEN
UND BIS ZU
300 €
SPAREN



ROUTE | 14 NÄCHTE

TAG	HAFEN	LAND / INSEL	ANKUNFT	ABFAHRT
Anreise	Santa Cruz	Teneriffa	–	23:00 Uhr
1. Tag	Seetag	–	–	–
2. Tag	Seetag	–	–	–
3. Tag	Mindelo	São Vicente, Kapverden	07:00 Uhr	19:30 Uhr
4. Tag	Praia	Santiago, Kapverden	07:00 Uhr	18:00 Uhr
5. Tag	Seetag	–	–	–
6. Tag	Seetag	–	–	–
7. Tag	Santa Cruz	Teneriffa	04:30 Uhr	23:00 Uhr

TERMINE

2021 / 22	DEZ	DEZ	JAN
Saison	S	B	A
Reisebeginn	9	23	13
Wochentag	Do.	Do.	Do.

PRO-TARIF | Preise pro Person bei 2er-Belegung

Schiffscode MEINS3	CODE (max. Belegung)	SAISON S ab/bis Hafen	SAISON A ab/bis Hafen	SAISON B ab/bis Hafen
Innenkabine Kat. C	INCO (3)	1.699 €	1.749 €	2.599 €
Außenkabine Kat. B	AUBO (4)	1.949 €	1.999 €	2.999 €
Balkonkabine Kat. H (mit Sichtbehinderung)	BAHO (3)	2.019 €	2.069 €	3.099 €
Balkonkabine Kat. G	BAGO (4)	2.069 €	2.119 €	3.149 €
Kombi Balkonkabine	BAKO (4)	2.469 €	2.519 €	3.769 €
SPA Balkonkabine	BASO (4)	2.519 €	2.569 €	3.849 €
Premium Verandakabine	VEPO (3)	2.599 €	2.669 €	4.049 €
Familienkabine Außen Kat. B	FABO (6)	2.649 €	2.719 €	4.149 €
Familienkabine Balkon	FAMO (5)	2.719 €	2.799 €	4.299 €
Familienkabine Veranda Deluxe	FVDO (6)	3.019 €	3.099 €	4.719 €
Junior Suite Balkon	JBAO (4)	3.049 €	3.119 €	4.749 €
Himmel & Meer Suite	SUHO (4)	4.519 €	4.619 €	6.899 €
Themen Suite	SUTO (4)	4.849 €	4.969 €	7.399 €
Preis ab dem 3. Bett in der Kabine		999 €	999 €	1.369 €
Kinderermäßigung (2–14 Jahre bei Reiseantritt) für 1./2. Bett (nicht in Suiten)*		20%	20%	20%
Kinderbasispreis (2–14 Jahre bei Reiseantritt) ab dem 3. Bett		149 €	149 €	479 €
Limitierte Frühbucher-Ermäßigung ¹ (max. gültig bis 30.11.2020)		300 €	300 €	300 €
Limitierte Frühbucher-Ermäßigung ² (max. gültig bis 31.05.2021)		200 €	200 €	200 €
oder VIP-Tarifoption 1 ³ (max. gültig bis 31.10.2020)	Genießen Sie während Ihrer Reise besondere Vorteile, Details auf Seite 71.			
oder VIP-Tarifoption 2 ⁴ (max. gültig bis 30.04.2021)	Genießen Sie während Ihrer Reise besondere Vorteile, Details auf Seite 71.			

Weitere Informationen zu unseren *Mein Schiff*[®] Tarifen finden Sie auf Seite 70/71 und zu unseren Kabinenkategorien ab Seite 196/197.



An- und Abreisepaket ab 480 € zubuchbar. Weitere Informationen zu unseren An- und Abreisemöglichkeiten mit Bus, Bahn und Flugzeug sowie detaillierte Preise und Terminzuschläge finden Sie ab Seite 240.

¹ Am 01.01.2022 und 02.01.2022 wird die *Mein Schiff 3* abweichend nicht an der Pier, sondern vor Anker liegen. An- und Abreisepaket ab 480 € zubuchbar. Weitere Informationen zu unseren An- und Abreisemöglichkeiten mit Bus, Bahn und Flugzeug sowie detaillierte Preise und Terminzuschläge finden Sie ab Seite 240.

KANAREN MIT MADEIRA I & KAPVERDEN | 3

SO SCHÖNE SOMMER KANN NUR DER WINTER

FRÜH
BUCHEN
UND BIS ZU
300 €
SPAREN



ROUTE | 14 NÄCHTE

TAG	HAFEN	LAND / INSEL	ANKUNFT	ABFAHRT
Anreise	Santa Cruz	Teneriffa	–	23:00 Uhr
1. Tag	Seetag	–	–	–
2. Tag	Funchal	Madeira	06:00 Uhr	–
3. Tag	Funchal	Madeira	–	14:00 Uhr
4. Tag	Santa Cruz	La Palma	08:00 Uhr	22:00 Uhr
5. Tag	San Sebastián	La Gomera	07:00 Uhr	19:00 Uhr
6. Tag	Las Palmas	Gran Canaria	07:00 Uhr	19:00 Uhr
7. Tag	Santa Cruz	Teneriffa	04:30 Uhr	–

TERMINE

2021 / 22	DEZ	FEB
Saison	A	S
Reisebeginn	16	17
Wochentag	Do.	Do.

PRO-TARIF | Preise pro Person bei 2er-Belegung

Schiffscode MEINS3	CODE (max. Belegung)	SAISON S ab/bis Hafen	SAISON A ab/bis Hafen
Innenkabine Kat. C	INCO (3)	1.899 €	1.919 €
Außenkabine Kat. B	AUBO (4)	2.199 €	2.219 €
Balkonkabine Kat. H (mit Sichtbehinderung)	BAHO (3)	2.269 €	2.299 €
Balkonkabine Kat. G	BAGO (4)	2.319 €	2.349 €
Kombi Balkonkabine	BAKO (4)	2.769 €	2.799 €
SPA Balkonkabine	BASO (4)	2.819 €	2.849 €
Premium Verandakabine	VEPO (3)	2.919 €	2.949 €
Familienkabine Außen Kat. B	FABO (6)	2.969 €	2.999 €
Familienkabine Balkon	FAMO (5)	3.069 €	3.099 €
Familienkabine Veranda Deluxe	FVDO (6)	3.399 €	3.419 €
Junior Suite Balkon	JBAO (4)	3.419 €	3.449 €
Himmel & Meer Suite	SUHO (4)	5.069 €	5.119 €
Themen Suite	SUTO (4)	5.449 €	5.519 €
Preis ab dem 3. Bett in der Kabine		999 €	1.199 €
Kinderermäßigung (2–14 Jahre bei Reiseantritt) für 1./2. Bett (nicht in Suiten)*		20%	20%
Kinderbasispreis (2–14 Jahre bei Reiseantritt) ab dem 3. Bett		149 €	299 €
Limitierte Frühbucher-Ermäßigung ¹ (max. gültig bis 30.11.2020)		300 €	300 €
Limitierte Frühbucher-Ermäßigung ² (max. gültig bis 31.05.2021)		200 €	200 €
oder VIP-Tarifoption 1 ³ (max. gültig bis 31.10.2020)	Genießen Sie während Ihrer Reise besondere Vorteile, Details auf Seite 71.		
oder VIP-Tarifoption 2 ⁴ (max. gültig bis 30.04.2021)	Genießen Sie während Ihrer Reise besondere Vorteile, Details auf Seite 71.		

Weitere Informationen zu unseren *Mein Schiff*[®] Tarifen finden Sie auf Seite 70/71 und zu unseren Kabinenkategorien ab Seite 196/197.



An- und Abreisepaket ab 480 € zubuchbar. Weitere Informationen zu unseren An- und Abreisemöglichkeiten mit Bus, Bahn und Flugzeug sowie detaillierte Preise und Terminzuschläge finden Sie ab Seite 240.

¹ Frühbucher-Ermäßigung (limitiertes Kontingent) für die 1. und 2. vollzahlende Person bei Buchung bis maximal 30.11.2020. | ² Frühbucher-Ermäßigung (limitiertes Kontingent) für die 1. und 2. vollzahlende Person bei Buchung bis maximal 31.05.2021. | ³ VIP-Tarifoption 1 (limitiertes Kontingent) für die 1. und 2. vollzahlende Person bei Buchung bis maximal 31.10.2020. | ⁴ VIP-Tarifoption 2 (limitiertes Kontingent) für die 1. und 2. vollzahlende Person bei Buchung bis maximal 30.04.2021, erst buchbar nach Ablauf der VIP-Tarifoption 1. | * Auf den Kreuzfahrten-Anteil. | Änderungen der Termine, Routen, Liegezeiten sowie Liegeplätze vorbehalten.

KAPVERDISCHE INSELN & AZOREN

VOM ARCHIPEL ZUM GRÜNEN JUWEL



ROUTE | 14 NÄCHTE

TAG	HAFEN	LAND / INSEL	ANKUNFT	ABFAHRT	TAG	HAFEN	LAND / INSEL	ANKUNFT	ABFAHRT
Anreise	Santa Cruz	Teneriffa	–	23:00 Uhr	8. Tag	Seetag		–	–
1. Tag	Seetag		–	–	9. Tag	Seetag		–	–
2. Tag	Seetag		–	–	10. Tag	Praia da Vitória	Terceira, Azoren	08:00 Uhr	19:00 Uhr
3. Tag	Mindelo	São Vicente, Kapverden	07:00 Uhr	19:30 Uhr	11. Tag	Ponta Delgada	São Miguel, Azoren	08:00 Uhr	22:00 Uhr
4. Tag	Praia	Santiago, Kapverden	07:00 Uhr	18:00 Uhr	12. Tag	Seetag		–	–
5. Tag	Seetag		–	–	13. Tag	Seetag		–	–
6. Tag	Seetag		–	–	14. Tag	Santa Cruz	Teneriffa	04:30 Uhr	–
7. Tag	Santa Cruz	Teneriffa	04:30 Uhr	23:00 Uhr					

TERMINE

2022	FEB	FEB	MÄR
Saison	S	A	A
Reisebeginn	3	24	17
Wochentag	Do.	Do.	Do.

PRO-TARIF | Preise pro Person bei 2er-Belegung

Schiffcode MEINS3	CODE (max. Belegung)	SAISON S ab/bis Hafen	SAISON A ab/bis Hafen
Innenkabine Kat. C	INCO (3)	2.019 €	2.099 €
Außenkabine Kat. B	AUBO (4)	2.349 €	2.419 €
Balkonkabine Kat. H (mit Sichtbehinderung)	BAHO (3)	2.419 €	2.499 €
Balkonkabine Kat. G	BAGO (4)	2.469 €	2.569 €
Kombi Balkonkabine	BAKO (4)	2.949 €	3.049 €
SPA Balkonkabine	BASO (4)	3.019 €	3.119 €
Premium Verandakabine	VEPO (3)	3.099 €	3.199 €
Familienkabine Außen Kat. B	FABO (6)	3.149 €	3.249 €
Familienkabine Balkon	FAMO (5)	3.269 €	3.399 €
Familienkabine Veranda Deluxe	FVDO (6)	3.599 €	3.769 €
Junior Suite Balkon	JBAO (4)	3.619 €	3.819 €
Himmel & Meer Suite	SUHO (4)	5.399 €	5.649 €
Themen Suite	SUTO (4)	5.869 €	6.069 €
Preis ab dem 3. Bett in der Kabine		1.069 €	1.069 €
Kinderermäßigung (2–14 Jahre bei Reiseantritt) für 1./2. Bett (nicht in Suiten)*		20%	20%
Kinderbasispreis (2–14 Jahre bei Reiseantritt) ab dem 3. Bett		149 €	149 €
Limitierte Frühbucher-Ermäßigung ¹ (max. gültig bis 30.11.2020)		300 €	300 €
Limitierte Frühbucher-Ermäßigung ² (max. gültig bis 31.05.2021)		200 €	200 €
oder VIP-Tarifoption 1 ³ (max. gültig bis 31.10.2020)	Genießen Sie während Ihrer Reise besondere Vorteile, Details auf Seite 71.		
oder VIP-Tarifoption 2 ⁴ (max. gültig bis 30.04.2021)	Genießen Sie während Ihrer Reise besondere Vorteile, Details auf Seite 71.		

Weitere Informationen zu unseren *Mein Schiff*[®] Tarifen finden Sie auf Seite 70/71 und zu unseren Kabinenkategorien ab Seite 196/197.



An- und Abreisepaket ab 480 € zubuchbar. Weitere Informationen zu unseren An- und Abreisemöglichkeiten mit Bus, Bahn und Flugzeug sowie detaillierte Preise und Terminzuschläge finden Sie ab Seite 240.

KANAREN MIT MADEIRA II & KAPVERDEN

REIF FÜR DIE TRAUMINSELN



ROUTE | 14 NÄCHTE

TAG	HAFEN	LAND / INSEL	ANKUNFT	ABFAHRT	TAG	HAFEN	LAND / INSEL	ANKUNFT	ABFAHRT
Anreise	Santa Cruz	Teneriffa	–	23:00 Uhr	8. Tag	Seetag		–	–
1. Tag	Seetag		–	–	9. Tag	Seetag		–	–
2. Tag	Funchal	Madeira	06:00 Uhr	–	10. Tag	Mindelo	São Vicente, Kapverden	07:00 Uhr	19:30 Uhr
3. Tag	Funchal	Madeira	–	14:00 Uhr	11. Tag	Praia	Santiago, Kapverden	07:00 Uhr	18:00 Uhr
4. Tag	Arrecife	Lanzarote	09:00 Uhr	24:00 Uhr	12. Tag	Seetag		–	–
5. Tag	Puerto del Rosario	Fuerteventura	06:00 Uhr	19:00 Uhr	13. Tag	Seetag		–	–
6. Tag	Las Palmas	Gran Canaria	08:00 Uhr	19:00 Uhr	14. Tag	Santa Cruz	Teneriffa	04:30 Uhr	–
7. Tag	Santa Cruz	Teneriffa	04:30 Uhr	23:00 Uhr					

TERMINE

2021 / 22	DEZ	JAN	JAN	MÄR
Saison	S	A	A	B
Reisebeginn	2	6	27	10
Wochentag	Do.	Do.	Do.	Do.

PRO-TARIF | Preise pro Person bei 2er-Belegung

Schiffcode MEINS3	CODE (max. Belegung)	SAISON S ab/bis Hafen	SAISON A ab/bis Hafen	SAISON B ab/bis Hafen
Innenkabine Kat. C	INCO (3)	1.719 €	1.819 €	1.949 €
Außenkabine Kat. B	AUBO (4)	1.999 €	2.099 €	2.269 €
Balkonkabine Kat. H (mit Sichtbehinderung)	BAHO (3)	2.069 €	2.169 €	2.349 €
Balkonkabine Kat. G	BAGO (4)	2.099 €	2.219 €	2.399 €
Kombi Balkonkabine	BAKO (4)	2.519 €	2.649 €	2.849 €
SPA Balkonkabine	BASO (4)	2.549 €	2.699 €	2.899 €
Premium Verandakabine	VEPO (3)	2.649 €	2.799 €	2.999 €
Familienkabine Außen Kat. B	FABO (6)	2.699 €	2.819 €	3.049 €
Familienkabine Balkon	FAMO (5)	2.769 €	2.919 €	3.149 €
Familienkabine Veranda Deluxe	FVDO (6)	3.069 €	3.249 €	3.499 €
Junior Suite Balkon	JBAO (4)	3.099 €	3.269 €	3.519 €
Himmel & Meer Suite	SUHO (4)	4.599 €	4.849 €	5.219 €
Themen Suite	SUTO (4)	4.949 €	5.199 €	5.599 €
Preis ab dem 3. Bett in der Kabine		999 €	999 €	999 €
Kinderermäßigung (2–14 Jahre bei Reiseantritt) für 1./2. Bett (nicht in Suiten)*		20%	20%	20%
Kinderbasispreis (2–14 Jahre bei Reiseantritt) ab dem 3. Bett		149 €	149 €	149 €
Limitierte Frühbucher-Ermäßigung ¹ (max. gültig bis 30.11.2020)		300 €	300 €	300 €
Limitierte Frühbucher-Ermäßigung ² (max. gültig bis 31.05.2021)		200 €	200 €	200 €
oder VIP-Tarifoption 1 ³ (max. gültig bis 31.10.2020)	Genießen Sie während Ihrer Reise besondere Vorteile, Details auf Seite 71.			
oder VIP-Tarifoption 2 ⁴ (max. gültig bis 30.04.2021)	Genießen Sie während Ihrer Reise besondere Vorteile, Details auf Seite 71.			

Weitere Informationen zu unseren *Mein Schiff*[®] Tarifen finden Sie auf Seite 70/71 und zu unseren Kabinenkategorien ab Seite 196/197.



An- und Abreisepaket ab 480 € zubuchbar. Weitere Informationen zu unseren An- und Abreisemöglichkeiten mit Bus, Bahn und Flugzeug sowie detaillierte Preise und Terminzuschläge finden Sie ab Seite 240.

¹ Frühbucher-Ermäßigung (limitiertes Kontingent) für die 1. und 2. vollzahlende Person bei Buchung bis maximal 30.11.2020. | ² Frühbucher-Ermäßigung (limitiertes Kontingent) für die 1. und 2. vollzahlende Person bei Buchung bis maximal 31.05.2021. | ³ VIP-Tarifoption 1 (limitiertes Kontingent) für die 1. und 2. vollzahlende Person bei Buchung bis maximal 31.10.2020. | ⁴ VIP-Tarifoption 2 (limitiertes Kontingent) für die 1. und 2. vollzahlende Person bei Buchung bis maximal 30.04.2021, erst buchbar nach Ablauf der VIP-Tarifoption 1. | * Auf den Kreuzfahrten-Anteil. | Änderungen der Termine, Routen, Liegezeiten sowie Liegeplätze vorbehalten.

¹ Frühbucher-Ermäßigung (limitiertes Kontingent) für die 1. und 2. vollzahlende Person bei Buchung bis maximal 30.11.2020. | ² Frühbucher-Ermäßigung (limitiertes Kontingent) für die 1. und 2. vollzahlende Person bei Buchung bis maximal 31.05.2021. | ³ VIP-Tarifoption 1 (limitiertes Kontingent) für die 1. und 2. vollzahlende Person bei Buchung bis maximal 31.10.2020. | ⁴ VIP-Tarifoption 2 (limitiertes Kontingent) für die 1. und 2. vollzahlende Person bei Buchung bis maximal 30.04.2021, erst buchbar nach Ablauf der VIP-Tarifoption 1. | * Auf den Kreuzfahrten-Anteil. | Änderungen der Termine, Routen, Liegezeiten sowie Liegeplätze vorbehalten.

KANAREN MIT MADEIRA I & II 3

SCHÖNHEIT IST EINE INSELBEGABUNG



ROUTE | 14 NÄCHTE

TAG	HAFEN	LAND/INSEL	ANKUNFT	ABFAHRT	TAG	HAFEN	LAND/INSEL	ANKUNFT	ABFAHRT
Anreise	Santa Cruz	Teneriffa	–	23:00 Uhr	8. Tag	Seetag	–	–	–
1. Tag	Seetag ^A	–	–	–	9. Tag	Funchal	Madeira	06:00 Uhr	–
2. Tag	Funchal ^A	Madeira	06:00 Uhr	–	10. Tag	Funchal	Madeira	–	14:00 Uhr
3. Tag	Funchal ^A	Madeira	–	14:00 Uhr	11. Tag	Arrecife	Lanzarote	09:00 Uhr	24:00 Uhr
4. Tag	Santa Cruz	La Palma	08:00 Uhr	22:00 Uhr	12. Tag	Puerto del Rosario	Fuerteventura	06:00 Uhr	19:00 Uhr
5. Tag	San Sebastián	La Gomera	07:00 Uhr	19:00 Uhr	13. Tag	Las Palmas	Gran Canaria	08:00 Uhr	19:00 Uhr
6. Tag	Las Palmas	Gran Canaria	07:00 Uhr	19:00 Uhr	14. Tag	Santa Cruz	Teneriffa	04:30 Uhr	–
7. Tag	Santa Cruz	Teneriffa	04:30 Uhr	23:00 Uhr					

TERMINE

2021/22	DEZ	JAN	MÄR
Saison	B	S	A
Reisebeginn	30	20	31
Wochentag	Do.	Do.	Do.

PRO-TARIF | Preise pro Person bei 2er-Belegung

Schiffscode MEINS3	CODE (max. Belegung)	SAISON S ab/bis Hafen	SAISON A ab/bis Hafen	SAISON B ab/bis Hafen
Innenkabine Kat. C	INCO (3)	1.569 €	1.919 €	2.219 €
Außenkabine Kat. B	AUBO (4)	1.819 €	2.219 €	2.569 €
Balkonkabine Kat. H (mit Sichtbehinderung)	BAHO (3)	1.869 €	2.299 €	2.649 €
Balkonkabine Kat. G	BAGO (4)	1.919 €	2.349 €	2.719 €
Kombi Balkonkabine	BAKO (4)	2.299 €	2.799 €	3.249 €
SPA Balkonkabine	BASO (4)	2.319 €	2.849 €	3.299 €
Premium Verandakabine	VEPO (3)	2.399 €	2.949 €	3.399 €
Familienkabine Außen Kat. B	FABO (6)	2.449 €	2.999 €	3.469 €
Familienkabine Balkon	FAMO (5)	2.519 €	3.099 €	3.569 €
Familienkabine Veranda Deluxe	FVDO (6)	2.799 €	3.419 €	3.949 €
Junior Suite Balkon	JBAO (4)	2.819 €	3.449 €	3.999 €
Himmel & Meer Suite	SUHO (4)	4.199 €	5.119 €	5.919 €
Themen Suite	SUTO (4)	4.499 €	5.519 €	6.349 €
Preis ab dem 3. Bett in der Kabine		949 €	949 €	1.199 €
Kinderermäßigung (2–14 Jahre bei Reiseantritt) für 1./2. Bett (nicht in Suiten)*		20%	20%	20%
Kinderbasispreis (2–14 Jahre bei Reiseantritt) ab dem 3. Bett		149 €	149 €	299 €
Limitierte Frühbucher-Ermäßigung¹ (max. gültig bis 30.11.2020)		300 €	300 €	300 €
Limitierte Frühbucher-Ermäßigung² (max. gültig bis 31.05.2021)		200 €	200 €	200 €
oder VIP-Tarifoption 1³ (max. gültig bis 31.10.2020)	Genießen Sie während Ihrer Reise besondere Vorteile, Details auf Seite 71.			
oder VIP-Tarifoption 2⁴ (max. gültig bis 30.04.2021)	Genießen Sie während Ihrer Reise besondere Vorteile, Details auf Seite 71.			

Weitere Informationen zu unseren *Mein Schiff*[®] Tarifen finden Sie auf Seite 70/71 und zu unseren Kabinenkategorien ab Seite 196/197.



An- und Abreisepaket ab 480 € zubuchbar. Weitere Informationen zu unseren An- und Abreisemöglichkeiten mit Bus, Bahn und Flugzeug sowie detaillierte Preise und Terminzuschläge finden Sie ab Seite 240.

^A Am 01.01.2022 und 02.01.2022 wird die *Mein Schiff 3* abweichend nicht an der Pier, sondern vor Anker liegen. An- und Abreise erfolgt am 31.12.2021 gegen 23:00 Uhr. Kein Tendersverkehr in der Silvesternacht möglich.
¹ Frühbucher-Ermäßigung (limitiertes Kontingent) für die 1. und 2. vollzählende Person bei Buchung bis maximal 30.11.2020. | ² Frühbucher-Ermäßigung (limitiertes Kontingent) für die 1. und 2. vollzählende Person bei Buchung bis maximal 31.05.2021. | ³ VIP-Tarifoption 1 (limitiertes Kontingent) für die 1. und 2. vollzählende Person bei Buchung bis maximal 31.10.2020. | ⁴ VIP-Tarifoption 2 (limitiertes Kontingent) für die 1. und 2. vollzählende Person bei Buchung bis maximal 30.04.2021, erst buchbar nach Ablauf der VIP-Tarifoption 1. | * Auf den Kreuzfahrten-Anteil. | Änderungen der Termine, Routen, Liegezeiten sowie Liegeplätze vorbehalten.

KANAREN MIT LANZAROTE 4

HABEN SIE DAS GEHÖRT? DER FRÜHLING RUFT



ROUTE | 7 NÄCHTE

TAG	HAFEN	LAND/INSEL	ANKUNFT	ABFAHRT	TAG	HAFEN	LAND/INSEL	ANKUNFT	ABFAHRT
Anreise	Las Palmas	Gran Canaria	–	22:30 Uhr	4. Tag	Arrecife	Lanzarote	–	18:00 Uhr
1. Tag	Seetag	–	–	–	5. Tag	Santa Cruz ^A	Teneriffa	08:00 Uhr	23:00 Uhr
2. Tag	Agadir	Marokko	08:00 Uhr	22:30 Uhr	6. Tag	San Sebastián ^A	La Gomera	08:00 Uhr	18:00 Uhr
3. Tag	Seetag	–	–	–	7. Tag	Las Palmas	Gran Canaria	04:30 Uhr	–
	Arrecife	Lanzarote	19:00 Uhr	–					

TERMINE

2021/22	NOV	NOV	DEZ	DEZ	JAN	JAN	JAN	FEB	FEB	MÄR
Saison	B	B	S	C	A	S	S	A	A	A
Reisebeginn	7	21	5	19	2	16	30	13	27	13
Wochentag	So.	So.	So.	So.	So.	So.	So.	So.	So.	So.

PRO-TARIF | Preise pro Person bei 2er-Belegung

Schiffscode MEINS4	CODE (max. Belegung)	SAISON S ab/bis Hafen	SAISON A ab/bis Hafen	SAISON B ab/bis Hafen	SAISON C ab/bis Hafen
Innenkabine Kat. C	INCO (3)	869 €	1.019 €	1.069 €	1.149 €
Außenkabine Kat. B	AUBO (4)	1.019 €	1.199 €	1.249 €	1.349 €
Balkonkabine Kat. H (mit Sichtbehinderung)	BAHO (3)	1.069 €	1.249 €	1.299 €	1.399 €
Balkonkabine Kat. G	BAGO (4)	1.099 €	1.299 €	1.319 €	1.419 €
Kombi Balkonkabine	BAKO (4)	1.299 €	1.499 €	1.569 €	1.669 €
SPA Balkonkabine	BASO (4)	1.319 €	1.519 €	1.599 €	1.719 €
Premium Verandakabine	VEPO (3)	1.349 €	1.599 €	1.649 €	1.799 €
Familienkabine Außen Kat. B	FABO (6)	1.369 €	1.619 €	1.699 €	1.849 €
Familienkabine Balkon	FAMO (5)	1.419 €	1.699 €	1.749 €	1.919 €
Junior Suite Balkon	JBAO (4)	1.569 €	1.869 €	1.949 €	2.119 €
Himmel & Meer Suite	SUHO (4)	2.349 €	2.749 €	2.869 €	3.069 €
Diamant Suite	SUDO (6)	2.449 €	2.899 €	2.999 €	3.219 €
Themen Suite	SUTO (4)	2.519 €	2.949 €	3.099 €	3.299 €
Preis ab dem 3. Bett in der Kabine		549 €	649 €	549 €	699 €
Kinderermäßigung (2–14 Jahre bei Reiseantritt) für 1./2. Bett (nicht in Suiten)*		20%	20%	20%	20%
Kinderbasispreis (2–14 Jahre bei Reiseantritt) ab dem 3. Bett		79 €	149 €	79 €	249 €
Limitierte Frühbucher-Ermäßigung¹ (max. gültig bis 30.11.2020)		150 €	150 €	150 €	150 €
Limitierte Frühbucher-Ermäßigung² (max. gültig bis 31.05.2021)		100 €	100 €	100 €	100 €
oder VIP-Tarifoption 1³ (max. gültig bis 31.10.2020)	Genießen Sie während Ihrer Reise besondere Vorteile, Details auf Seite 71.				
oder VIP-Tarifoption 2⁴ (max. gültig bis 30.04.2021)	Genießen Sie während Ihrer Reise besondere Vorteile, Details auf Seite 71.				

Weitere Informationen zu unseren *Mein Schiff*[®] Tarifen finden Sie auf Seite 70/71 und zu unseren Kabinenkategorien ab Seite 196/197.



An- und Abreisepaket ab 480 € zubuchbar. Weitere Informationen zu unseren An- und Abreisemöglichkeiten mit Bus, Bahn und Flugzeug sowie detaillierte Preise und Terminzuschläge finden Sie ab Seite 240.

^A Auf den Reisen mit Abfahrt am 05.12.2021 und 19.12.2021 wird San Sebastián (La Gomera) abweichend am 5. Tag und Santa Cruz (Teneriffa) am 6. Tag von 08:00 Uhr bis 18:00 Uhr angefahren. | ¹ Frühbucher-Ermäßigung (limitiertes Kontingent) für die 1. und 2. vollzählende Person bei Buchung bis maximal 30.11.2020. | ² Frühbucher-Ermäßigung (limitiertes Kontingent) für die 1. und 2. vollzählende Person bei Buchung bis maximal 31.05.2021. | ³ VIP-Tarifoption 1 (limitiertes Kontingent) für die 1. und 2. vollzählende Person bei Buchung bis maximal 31.10.2020. | ⁴ VIP-Tarifoption 2 (limitiertes Kontingent) für die 1. und 2. vollzählende Person bei Buchung bis maximal 30.04.2021, erst buchbar nach Ablauf der VIP-Tarifoption 1. | * Auf den Kreuzfahrten-Anteil. | Änderungen der Termine, Routen, Liegezeiten sowie Liegeplätze vorbehalten.

KANAREN MIT LANZAROTE & MADEIRA III 4

DIE INSELWELT GEHÖRT IHNEN



KANAREN MIT LANZAROTE & MADEIRA III | 14 NÄCHTE

TAG	HAFEN	LAND / INSEL	ANKUNFT	ABFAHRT
Anreise	Las Palmas	Gran Canaria	-	22:30 Uhr
1. Tag	Seetag		-	-
2. Tag	Agadir	Marokko	08:00 Uhr	22:30 Uhr
3. Tag	Seetag		-	-
4. Tag	Arrecife	Lanzarote	19:00 Uhr	-
5. Tag	Santa Cruz	Teneriffa	08:00 Uhr	23:00 Uhr
6. Tag	San Sebastián	La Gomera	08:00 Uhr	18:00 Uhr
7. Tag	Las Palmas	Gran Canaria	04:30 Uhr	22:30 Uhr
8. Tag	Seetag		-	-
9. Tag	Funchal	Madeira	06:00 Uhr	-
10. Tag	Funchal	Madeira	-	14:00 Uhr
11. Tag	Santa Cruz	La Palma	08:00 Uhr	18:00 Uhr
12. Tag	Santa Cruz	Teneriffa	08:00 Uhr	19:00 Uhr
13. Tag	Puerto del Rosario	Fuerteventura	08:00 Uhr	19:00 Uhr
14. Tag	Las Palmas	Gran Canaria	04:30 Uhr	-

KANAREN MIT MADEIRA III & LANZAROTE | 14 NÄCHTE

TAG	HAFEN	LAND / INSEL	ANKUNFT	ABFAHRT
Anreise	Las Palmas	Gran Canaria	-	22:30 Uhr
1. Tag	Seetag		-	-
2. Tag	Funchal	Madeira	06:00 Uhr	-
3. Tag	Funchal	Madeira	-	14:00 Uhr
4. Tag	Santa Cruz	La Palma	08:00 Uhr	18:00 Uhr
5. Tag	Santa Cruz	Teneriffa	08:00 Uhr	19:00 Uhr
6. Tag	Puerto del Rosario	Fuerteventura	08:00 Uhr	19:00 Uhr
7. Tag	Las Palmas	Gran Canaria	04:30 Uhr	22:30 Uhr
8. Tag	Seetag		-	-
9. Tag	Agadir	Marokko	08:00 Uhr	22:30 Uhr
10. Tag	Seetag		-	-
11. Tag	Arrecife	Lanzarote	19:00 Uhr	-
12. Tag	Arrecife	Lanzarote	-	18:00 Uhr
13. Tag	Santa Cruz	Teneriffa	08:00 Uhr	23:00 Uhr
14. Tag	San Sebastián	La Gomera	08:00 Uhr	18:00 Uhr
15. Tag	Las Palmas	Gran Canaria	04:30 Uhr	-

KANAREN-KOMBINATIONSRUTE A + B

BITTE BEACHTEN: Für die Reisen mit den Abfahrten am 05.12.2021 und 19.12.2021 wird die Routenführung wie folgt abweichen:

TAG	HAFEN	LAND / INSEL	ANKUNFT	ABFAHRT
5. Tag	San Sebastián	La Gomera	08:00 Uhr	18:00 Uhr
6. Tag	Santa Cruz	Teneriffa	08:00 Uhr	18:00 Uhr

KANAREN-KOMBINATIONSRUTE B + A

BITTE BEACHTEN: Für die Reisen mit den Abfahrten am 28.11.2021 und 12.12.2021 wird die Routenführung wie folgt abweichen:

TAG	HAFEN	LAND / INSEL	ANKUNFT	ABFAHRT
12. Tag	San Sebastián	La Gomera	08:00 Uhr	18:00 Uhr
13. Tag	Santa Cruz	Teneriffa	08:00 Uhr	18:00 Uhr

TERMINE

	NOV	NOV	NOV	NOV	DEZ	DEZ	DEZ	DEZ	JAN	JAN	JAN	JAN	JAN	FEB	FEB	FEB	FEB	MÄR	MÄR	MÄR
2021 / 22																				
Saison	C	C	B	A	S	B	D	D	A	S	S	S	A	B	B	B	B	B	B	B
Reisebeginn	7	14	21	28	5	12	19	26	2	9	16	23	30	6	13	20	27	3	10	17
Wochentag	So.	So.	So.	So.	So.	So.	So.	So.	So.	So.	So.	So.	So.	So.	So.	So.	So.	So.	So.	So.

PRO-TARIF | Preise pro Person bei 2er-Belegung

Schiffcode MEINS4	CODE (max. Belegung)	SAISON S ab/bis Hafen	SAISON A ab/bis Hafen	SAISON B ab/bis Hafen	SAISON C ab/bis Hafen	SAISON D ab/bis Hafen
Innenkabine Kat. C	INCO (3)	1.649 €	1.799 €	1.969 €	2.119 €	2.419 €
Außenkabine Kat. B	AUBO (4)	1.919 €	2.069 €	2.269 €	2.469 €	2.799 €
Balkonkabine Kat. H (mit Sichtbehinderung)	BAHO (3)	1.969 €	2.149 €	2.349 €	2.549 €	2.899 €
Balkonkabine Kat. G	BAGO (4)	2.019 €	2.169 €	2.399 €	2.599 €	2.969 €
Kombi Balkonkabine	BAKO (4)	2.399 €	2.599 €	2.869 €	3.099 €	3.519 €
SPA Balkonkabine	BASO (4)	2.449 €	2.649 €	2.919 €	3.149 €	3.599 €
Premium Verandakabine	VEPO (3)	2.519 €	2.749 €	3.069 €	3.269 €	3.799 €
Familienkabine Außen Kat. B	FABO (6)	2.569 €	2.799 €	3.099 €	3.319 €	3.869 €
Familienkabine Balkon	FAMO (5)	2.669 €	2.869 €	3.169 €	3.419 €	4.049 €
Junior Suite Balkon	JBAO (4)	2.969 €	3.199 €	3.549 €	3.819 €	4.449 €
Himmel & Meer Suite	SUHO (4)	4.399 €	4.769 €	5.249 €	5.669 €	6.469 €
Diamant Suite	SUDO (6)	4.569 €	4.949 €	5.499 €	5.899 €	6.799 €
Themen Suite	SUTO (4)	4.719 €	5.119 €	5.619 €	6.099 €	6.949 €
Preis ab dem 3. Bett in der Kabine		999 €	999 €	1.099 €	999 €	1.319 €
Kinderermäßigung (2-14 Jahre bei Reiseantritt) für 1./2. Bett (nicht in Suiten)*		20%	20%	20%	20%	20%
Kinderbasispreis (2-14 Jahre bei Reiseantritt) ab dem 3. Bett		149 €	149 €	199 €	149 €	369 €
Limitierte Frühbucher-Ermäßigung ¹ (max. gültig bis 30.11.2020)		300 €	300 €	300 €	300 €	300 €
Limitierte Frühbucher-Ermäßigung ² (max. gültig bis 31.05.2021)		200 €	200 €	200 €	200 €	200 €
oder VIP-Tarifoption 1 ³ (max. gültig bis 31.10.2020)	Genießen Sie während Ihrer Reise besondere Vorteile, Details auf Seite 71.					
oder VIP-Tarifoption 2 ⁴ (max. gültig bis 30.04.2021)	Genießen Sie während Ihrer Reise besondere Vorteile, Details auf Seite 71.					

Weitere Informationen zu unseren *Mein Schiff*® Tarifen finden Sie auf Seite 70/71 und zu unseren Kabinenkategorien ab Seite 196/197.



An- und Abreisepaket ab 480 € zubuchbar. Weitere Informationen zu unseren An- und Abreisemöglichkeiten mit Bus, Bahn und Flugzeug sowie detaillierte Preise und Terminzuschläge finden Sie ab Seite 240.

¹ Frühbucher-Ermäßigung (limitiertes Kontingent) für die 1. und 2. vollzählende Person bei Buchung bis maximal 30.11.2020. | ² Frühbucher-Ermäßigung (limitiertes Kontingent) für die 1. und 2. vollzählende Person bei Buchung bis maximal 31.05.2021. | ³ VIP-Tarifoption 1 (limitiertes Kontingent) für die 1. und 2. vollzählende Person bei Buchung bis maximal 31.10.2020. | ⁴ VIP-Tarifoption 2 (limitiertes Kontingent) für die 1. und 2. vollzählende Person bei Buchung bis maximal 30.04.2021, erst buchbar nach Ablauf der VIP-Tarifoption 1. | * Auf den Kreuzfahrten-Anteil. | Änderungen der Termine, Routen, Liegezeiten sowie Liegeplätze vorbehalten.

KANAREN MIT MADEIRA III

REIF FÜR DIE SCHÖNSTEN INSELN IM ATLANTIK?



ROUTE | 7 NÄCHTE

TAG	HAFEN	LAND / INSEL	ANKUNFT	ABFAHRT	TAG	HAFEN	LAND / INSEL	ANKUNFT	ABFAHRT
Anreise	Las Palmas	Gran Canaria	-	22:30 Uhr	4. Tag	Santa Cruz	La Palma	08:00 Uhr	18:00 Uhr
1. Tag	Seetag		-	-	5. Tag	Santa Cruz	Teneriffa	08:00 Uhr	19:00 Uhr
2. Tag	Funchal	Madeira	06:00 Uhr	-	6. Tag	Puerto del Rosario	Fuerteventura	08:00 Uhr	19:00 Uhr
3. Tag	Funchal	Madeira	-	14:00 Uhr	7. Tag	Las Palmas	Gran Canaria	04:30 Uhr	-

TERMINE

2021 / 22	NOV	NOV	DEZ	DEZ	JAN	JAN	FEB	FEB	MÄR	MÄR
Saison	C	A	S	D	S	S	A	A	A	B
Reisebeginn	14	28	12	26	9	23	6	20	6	20
Wochentag	So.	So.	So.	So.	So.	So.	So.	So.	So.	So.

PRO-TARIF | Preise pro Person bei 2er-Belegung

Schiffcode MEINS4	CODE (max. Belegung)	SAISON S ab/bis Hafen	SAISON A ab/bis Hafen	SAISON B ab/bis Hafen	SAISON C ab/bis Hafen	SAISON D ab/bis Hafen
Innenkabine Kat. C	INCO (3)	849 €	969 €	1.019 €	1.119 €	1.419 €
Außenkabine Kat. B	AUBO (4)	969 €	1.119 €	1.169 €	1.299 €	1.649 €
Balkonkabine Kat. H (mit Sichtbehinderung)	BAHO (3)	1.019 €	1.169 €	1.219 €	1.349 €	1.699 €
Balkonkabine Kat. G	BAGO (4)	1.049 €	1.219 €	1.249 €	1.369 €	1.749 €
Kombi Balkonkabine	BAKO (4)	1.219 €	1.419 €	1.469 €	1.649 €	2.069 €
SPA Balkonkabine	BASO (4)	1.249 €	1.449 €	1.499 €	1.669 €	2.119 €
Premium Verandakabine	VEPO (3)	1.299 €	1.519 €	1.549 €	1.719 €	2.219 €
Familienkabine Außen Kat. B	FABO (6)	1.319 €	1.549 €	1.599 €	1.749 €	2.269 €
Familienkabine Balkon	FAMO (5)	1.369 €	1.619 €	1.649 €	1.819 €	2.369 €
Junior Suite Balkon	JBAO (4)	1.519 €	1.769 €	1.819 €	2.019 €	2.619 €
Himmel & Meer Suite	SUHO (4)	2.249 €	2.599 €	2.699 €	2.999 €	3.799 €
Diamant Suite	SUDO (6)	2.349 €	2.749 €	2.819 €	3.119 €	3.999 €
Themen Suite	SUTO (4)	2.419 €	2.799 €	2.899 €	3.219 €	4.069 €
Preis ab dem 3. Bett in der Kabine		549 €	649 €	549 €	549 €	699 €
Kinderermäßigung (2-14 Jahre bei Reiseantritt) für 1./2. Bett (nicht in Suiten)*		20%	20%	20%	20%	20%
Kinderbasispreis (2-14 Jahre bei Reiseantritt) ab dem 3. Bett		79 €	149 €	79 €	79 €	249 €
Limitierte Frühbucher-Ermäßigung ¹ (max. gültig bis 30.11.2020)		150 €	150 €	150 €	150 €	150 €
Limitierte Frühbucher-Ermäßigung ² (max. gültig bis 31.05.2021)		100 €	100 €	100 €	100 €	100 €
oder VIP-Tarifoption 1 ³ (max. gültig bis 31.10.2020)	Genießen Sie während Ihrer Reise besondere Vorteile, Details auf Seite 71.					
oder VIP-Tarifoption 2 ⁴ (max. gültig bis 30.04.2021)	Genießen Sie während Ihrer Reise besondere Vorteile, Details auf Seite 71.					

Weitere Informationen zu unseren *Mein Schiff*® Tarifen finden Sie auf Seite 70/71 und zu unseren Kabinenkategorien ab Seite 196/197.



An- und Abreisepaket ab 480 € zubuchbar. Weitere Informationen zu unseren An- und Abreisemöglichkeiten mit Bus, Bahn und Flugzeug sowie detaillierte Preise und Terminzuschläge finden Sie ab Seite 240.

¹ Frühbucher-Ermäßigung (limitiertes Kontingent) für die 1. und 2. vollzahlende Person bei Buchung bis maximal 30.11.2020. | ² Frühbucher-Ermäßigung (limitiertes Kontingent) für die 1. und 2. vollzahlende Person bei Buchung bis maximal 31.05.2021. | ³ VIP-Tarifoption 1 (limitiertes Kontingent) für die 1. und 2. vollzahlende Person bei Buchung bis maximal 31.10.2020. | ⁴ VIP-Tarifoption 2 (limitiertes Kontingent) für die 1. und 2. vollzahlende Person bei Buchung bis maximal 30.04.2021, erst buchbar nach Ablauf der VIP-Tarifoption 1. | * Auf den Kreuzfahrten-Anteil. | Änderungen der Termine, Routen, Liegezeiten sowie Liegeplätze vorbehalten.



Gebeco

LÄNDER ERLEBEN

Zwei Reisen in einer!

Genießen Sie auf unseren **Erlebnis-Kreuzfahrten** zwei Reisen in einer unvergleichlichen Kombination: Verbinden Sie erholsame Tage und Service der Extraklasse an Bord der **Mein Schiff**® Flotte mit einer unvergesslichen **Gruppenrundreise mit Gebeco**. Mit Ihrer Gebeco Erlebnisreiseleitung erkunden Sie Kulturschätze, atemberaubende Naturlandschaften und tauchen intensiv in den Alltag der Einheimischen ein.

Ob Südafrika, Australien, Neuseeland, Südostasien, Nord- und Mittelamerika u. v. m. – über 50 Reisekombinationen voller einmaliger Momente erwarten Sie auf Ihrer Erlebnis-Kreuzfahrt.

z. B.
Meeresbrise und Indien
 7 Tage Kreuzfahrt „Dubai mit Katar“ + 9 Tage Erlebnisreise Indien
ab € 2.595*



Alle Reiserouten und weitere Informationen unter **0431 54460**, in Ihrem **Reisebüro** und unter **www.gebeco.de**



JETZT SCANNEN
UND MEHR ERFAHREN

ORIENT

DA BLEIBT MAN AUCH GERN 1002 NÄCHTE.

Wenn man vom Orient spricht, denkt man an bunte Märkte und intensive Gewürze. Man hat feines Kunsthandwerk vor Augen, schwere Teppiche und exzentrische Paläste. Aber das ist nur eine Seite des sagenumwobenen Morgenlandes.

Im Orient sind in Rekordzeit einige der modernsten Städte der Welt entstanden. Hier werden Inseln aus dem Meer gehoben, Bushaltestellen klimatisiert und Skihallen in den Wüstensand gebaut. Klingt unglaublich, ist aber keine Fata Morgana. Aber davon überzeugen Sie sich am besten selbst. —

SO FACETTENREICH IST DAS WÜSTENREICH.

Zwischen Meer und Wüste erwarten Sie schillernde Metropolen, sagenhafte Strände und modernste Architektur. Mit uns erleben Sie die spannenden Gegensätze des Morgenlandes schon heute. —



FEBRUAR IN DUBAI

20°C

DURCHSCHNITTLICHE TAGESTEMPORATUR

22 °C
DURCHSCHNITTLICHE WASSERTEMPORATUR

8
SONNENSTUNDEN PRO TAG

- 1 GÄSTE HERZLICH WILLKOMMEN**
DOHA, DIE BOOMENDE HAUPTSTADT VON KATAR, VEREINT BEEINDRUCKENDE ARCHITEKTUR MIT ORIENTALISCHER TRADITION. DAS MODERNE KULTURAREAL KATARA UND DIE EINZIGARTIGE AL-FANAR-MOSCHEE BIETEN SELTENE EINBLICKE IN DIE ISLAMISCHE KUNST. UNWEIT DER STADT KANN MAN SOGAR DIE LÄNGSTE KAMELRENNSTRECKE DER WELT BESTAUNEN.
- 2 HIER HAT LUXUS TRADITION**
DUBAI – AUCH „DIE GOLDENE METROPOLE“ GENANNT – IST EINE STADT DER SUPERLATIVE. HIER ERWARTEN SIE RIESIGE WOLKENKRATZER UND DIE GIGANTISCHE DEM MEER ABGERUNGENE INSEL JUMEIRAH. AUSSERDEM LADEN DUBAIS GOLD- UND GEWÜRZMARKT, DIE UMLIEGENDE WÜSTE UND DIE BASARE DES NACHBAR-EMIRATS SHARJAH ZUM ENTDECKEN EIN.



ROUTE | 15 NÄCHTE

TAG	HAFEN	LAND / INSEL	ANKUNFT	ABFAHRT
Anreise	Dubai	VAE	–	–
1. Tag	Dubai	VAE	–	18:00 Uhr
2. Tag	Doha	Katar	07:00 Uhr	20:30 Uhr
3. Tag	Manama	Bahrain	07:30 Uhr	19:00 Uhr
4. Tag	Seetag	–	–	–
	Abu Dhabi	VAE	16:30 Uhr	–
5. Tag	Abu Dhabi	VAE	–	24:00 Uhr
6. Tag	Dubai	VAE	11:00 Uhr	–
7. Tag	Dubai	VAE	–	–
8. Tag	Dubai	VAE	–	22:00 Uhr
9. Tag	Khasab (Musandam)	Oman	07:00 Uhr	18:00 Uhr
10. Tag	Muscat	Oman	08:30 Uhr	22:30 Uhr
11. Tag	Seetag	–	–	–
12. Tag	Sir Bani Yas [Ⓞ]	VAE	07:00 Uhr	19:00 Uhr
13. Tag	Abu Dhabi	VAE	07:00 Uhr	24:00 Uhr
14. Tag	Dubai	VAE	11:00 Uhr	–
15. Tag	Dubai	VAE	–	–

[Ⓞ] Tenderhafen, bei dem die *Mein Schiff 6* nicht an der Pier, sondern vor Anker liegt.

TERMINE

2021	OKT
Saison	S
Reisebeginn	24
Wochentag	So.

PRO-TARIF | Preise pro Person bei 2er-Belegung

Schiffscode MEINS6	CODE (max. Belegung)	SAISON S ab/bis Hafen
Innenkabine Kat. C	INCO (3)	2.249 €
Außenkabine Kat. B	AUBO (4)	2.499 €
Balkonkabine Kat. H (mit Sichtbehinderung)	BAHO (3)	2.729 €
Balkonkabine Kat. G	BAGO (4)	2.799 €
Kombi Balkonkabine	BAKO (4)	3.279 €
SPA Balkonkabine	BASO (4)	3.299 €
Premium Verandakabine	VEPO (3)	3.379 €
Familienkabine Außen Kat. B	FABO (6)	3.449 €
Familienkabine Balkon	FAMO (5)	3.699 €
Junior Suite Balkon	JBAO (4)	4.149 €
Himmel & Meer Suite	SUHO (4)	6.129 €
Diamant Suite	SUDO (6)	6.329 €
Themen Suite	SUTO (4)	6.629 €

Preis ab dem 3. Bett in der Kabine 1.149 €
 Kinderermäßigung (2–14 Jahre bei Reiseantritt) für 1./2. Bett (nicht in Suiten)* 20%
 Kinderbasispreis (2–14 Jahre bei Reiseantritt) ab dem 3. Bett 149 €
Limitierte Frühbucher-Ermäßigung¹ (max. gültig bis 31.07.2020) **300 €**
Limitierte Frühbucher-Ermäßigung² (max. gültig bis 31.01.2021) **200 €**
 oder **VIP-Tarifoption 1³** (max. gültig bis 31.05.2020) Genießen Sie während Ihrer Reise besondere Vorteile, Details auf Seite 71.
 oder **VIP-Tarifoption 2⁴** (max. gültig bis 30.11.2020) Genießen Sie während Ihrer Reise besondere Vorteile, Details auf Seite 71.

Weitere Informationen zu unseren *Mein Schiff*® Tarifen finden Sie auf Seite 70/71 und zu unseren Kabinenkategorien ab Seite 196/197.



An- und Abreisepaket ab 760 € zubuchbar. Weitere Informationen zu unseren An- und Abreisemöglichkeiten mit Bus, Bahn und Flugzeug sowie detaillierte Preise und Terminzuschläge finden Sie ab Seite 240.

Limitiertes Kontingent für 7- und 14-tägige Reisen. | ¹ Frühbucher-Ermäßigung (limitiertes Kontingent) für die 1. und 2. vollzählende Person bei Buchung bis maximal 31.07.2020. | ² Frühbucher-Ermäßigung (limitiertes Kontingent) für die 1. und 2. vollzählende Person bei Buchung bis maximal 31.01.2021. | ³ VIP-Tarifoption 1 (limitiertes Kontingent) für die 1. und 2. vollzählende Person bei Buchung bis maximal 31.05.2020. | ⁴ VIP-Tarifoption 2 (limitiertes Kontingent) für die 1. und 2. vollzählende Person bei Buchung bis maximal 30.11.2020, erst buchbar nach Ablauf der VIP-Tarifoption 1. | * Diese Preise gelten bei durchgängiger Unterbringung in derselben Kabine. Bei einem Kabinenwechsel während der Reise gelten die Preise der jeweiligen Einzelreisen. | * Auf den Kreuzfahrten-Anteil. | Änderungen der Termine, Routen, Liegezeiten sowie Liegeplätze vorbehalten.

DUBAI MIT KATAR

FACETTENREICHES WÜSTENREICH



ROUTE | 7 NÄCHTE

TAG	HAFEN	LAND/INSEL	ANKUNFT	ABFAHRT
Anreise	Dubai	VAE	–	–
1. Tag	Dubai	VAE	–	18:00 Uhr
2. Tag	Doha	Katar	07:00 Uhr	20:30 Uhr
3. Tag	Manama	Bahrain	07:30 Uhr	19:00 Uhr
4. Tag	Seetag	–	–	–
	Abu Dhabi	VAE	16:30 Uhr	–

TERMINE

2021	OKT
Saison	
Reisebeginn	24
Wochentag	So.

PRO-TARIF | Preise pro Person bei 2er-Belegung

Schiffscodes MEINS6	CODE (max. Belegung)	SAISON  ab/bis Hafen
Innenkabine Kat. C	INCO (3)	1.099 €
Außenkabine Kat. B	AUBO (4)	1.229 €
Balkonkabine Kat. H (mit Sichtbehinderung)	BAHO (3)	1.329 €
Balkonkabine Kat. G	BAGO (4)	1.379 €
Kombi Balkonkabine	BAKO (4)	1.599 €
SPA Balkonkabine	BASO (4)	1.629 €
Premium Verandakabine	VEPO (3)	1.679 €
Familienkabine Außen Kat. B	FABO (6)	1.699 €
Familienkabine Balkon	FAMO (5)	1.829 €
Junior Suite Balkon	JBAO (4)	2.049 €
Himmel & Meer Suite	SUHO (4)	3.029 €
Diamant Suite	SUDO (6)	3.129 €
Themen Suite	SUTO (4)	3.249 €

Preis ab dem 3. Bett in der Kabine	549 €
Kinderermäßigung (2–14 Jahre bei Reiseantritt) für 1./2. Bett (nicht in Suiten)*	20%
Kinderbasispreis (2–14 Jahre bei Reiseantritt) ab dem 3. Bett	79 €

Limitierte Frühbucher-Ermäßigung¹ (max. gültig bis 31.07.2020) **150 €**
Limitierte Frühbucher-Ermäßigung² (max. gültig bis 31.01.2021) **100 €**

oder **VIP-Tarifoption 1³** (max. gültig bis 31.05.2020) Genießen Sie während Ihrer Reise besondere Vorteile, Details auf Seite 71.
 oder **VIP-Tarifoption 2⁴** (max. gültig bis 30.11.2020) Genießen Sie während Ihrer Reise besondere Vorteile, Details auf Seite 71.

Weitere Informationen zu unseren *Mein Schiff*[®] Tarifen finden Sie auf Seite 70/71 und zu unseren Kabinenkategorien ab Seite 196/197.



An- und Abreisepaket ab 760 € zubuchbar. Weitere Informationen zu unseren An- und Abreisemöglichkeiten mit Bus, Bahn und Flugzeug sowie detaillierte Preise und Terminzuschläge finden Sie ab Seite 240.

DUBAI MIT ABU DHABI

ERLEBEN SIE 1001 NACHT MAL BEI TAG



ROUTE | 8 NÄCHTE

TAG	HAFEN	LAND/INSEL	ANKUNFT	ABFAHRT
Anreise	Dubai	VAE	–	–
1. Tag	Dubai	VAE	–	22:00 Uhr
2. Tag	Khasab (Musandam)	Oman	07:00 Uhr	18:00 Uhr
3. Tag	Muscat	Oman	08:30 Uhr	22:30 Uhr
4. Tag	Seetag	–	–	–
5. Tag	Sir Bani Yas 	VAE	07:00 Uhr	19:00 Uhr

 Tenderhafen, bei dem die *Mein Schiff 6* nicht an der Pier, sondern vor Anker liegt.

TAG	HAFEN	LAND/INSEL	ANKUNFT	ABFAHRT
6. Tag	Abu Dhabi	VAE	07:00 Uhr	24:00 Uhr
7. Tag	Dubai	VAE	11:00 Uhr	–
8. Tag	Dubai	VAE	–	–

TERMINE

2021	OKT
Saison	
Reisebeginn	31
Wochentag	So.

PRO-TARIF | Preise pro Person bei 2er-Belegung

Schiffscodes MEINS6	CODE (max. Belegung)	SAISON  ab/bis Hafen
Innenkabine Kat. C	INCO (3)	1.229 €
Außenkabine Kat. B	AUBO (4)	1.379 €
Balkonkabine Kat. H (mit Sichtbehinderung)	BAHO (3)	1.499 €
Balkonkabine Kat. G	BAGO (4)	1.529 €
Kombi Balkonkabine	BAKO (4)	1.799 €
SPA Balkonkabine	BASO (4)	1.829 €
Premium Verandakabine	VEPO (3)	1.849 €
Familienkabine Außen Kat. B	FABO (6)	1.899 €
Familienkabine Balkon	FAMO (5)	2.029 €
Junior Suite Balkon	JBAO (4)	2.279 €
Himmel & Meer Suite	SUHO (4)	3.349 €
Diamant Suite	SUDO (6)	3.479 €
Themen Suite	SUTO (4)	3.629 €

Preis ab dem 3. Bett in der Kabine	649 €
Kinderermäßigung (2–14 Jahre bei Reiseantritt) für 1./2. Bett (nicht in Suiten)*	20%
Kinderbasispreis (2–14 Jahre bei Reiseantritt) ab dem 3. Bett	99 €

Limitierte Frühbucher-Ermäßigung¹ (max. gültig bis 31.07.2020) **150 €**
Limitierte Frühbucher-Ermäßigung² (max. gültig bis 31.01.2021) **100 €**

oder **VIP-Tarifoption 1³** (max. gültig bis 31.05.2020) Genießen Sie während Ihrer Reise besondere Vorteile, Details auf Seite 71.
 oder **VIP-Tarifoption 2⁴** (max. gültig bis 30.11.2020) Genießen Sie während Ihrer Reise besondere Vorteile, Details auf Seite 71.

Weitere Informationen zu unseren *Mein Schiff*[®] Tarifen finden Sie auf Seite 70/71 und zu unseren Kabinenkategorien ab Seite 196/197.



An- und Abreisepaket ab 760 € zubuchbar. Weitere Informationen zu unseren An- und Abreisemöglichkeiten mit Bus, Bahn und Flugzeug sowie detaillierte Preise und Terminzuschläge finden Sie ab Seite 240.

¹ Frühbucher-Ermäßigung (limitiertes Kontingent) für die 1. und 2. vollzahlende Person bei Buchung bis maximal 31.07.2020. | ² Frühbucher-Ermäßigung (limitiertes Kontingent) für die 1. und 2. vollzahlende Person bei Buchung bis maximal 31.01.2021. | ³ VIP-Tarifoption 1 (limitiertes Kontingent) für die 1. und 2. vollzahlende Person bei Buchung bis maximal 31.05.2020. | ⁴ VIP-Tarifoption 2 (limitiertes Kontingent) für die 1. und 2. vollzahlende Person bei Buchung bis maximal 30.11.2020, erst buchbar nach Ablauf der VIP-Tarifoption 1. | * Auf den Kreuzfahrten-Anteil. | Änderungen der Termine, Routen, Liegezeiten sowie Liegeplätze vorbehalten.

¹ Frühbucher-Ermäßigung (limitiertes Kontingent) für die 1. und 2. vollzahlende Person bei Buchung bis maximal 31.07.2020. | ² Frühbucher-Ermäßigung (limitiertes Kontingent) für die 1. und 2. vollzahlende Person bei Buchung bis maximal 31.01.2021. | ³ VIP-Tarifoption 1 (limitiertes Kontingent) für die 1. und 2. vollzahlende Person bei Buchung bis maximal 31.05.2020. | ⁴ VIP-Tarifoption 2 (limitiertes Kontingent) für die 1. und 2. vollzahlende Person bei Buchung bis maximal 30.11.2020, erst buchbar nach Ablauf der VIP-Tarifoption 1. | * Auf den Kreuzfahrten-Anteil. | Änderungen der Termine, Routen, Liegezeiten sowie Liegeplätze vorbehalten.

DUBAI MIT KATAR | 6

VON DIESEM MÄRCHEN WERDEN SIE LANGE ERZÄHLEN



ROUTE | 7 NÄCHTE

TAG	HAFEN	LAND / INSEL	ANKUNFT	ABFAHRT	TAG	HAFEN	LAND / INSEL	ANKUNFT	ABFAHRT
Anreise	Dubai	VAE	–	–	4. Tag	Doha	Katar	07:00 Uhr	–
1. Tag	Dubai	VAE	–	22:00 Uhr	5. Tag	Doha	Katar	–	22:00 Uhr
2. Tag	Abu Dhabi	VAE	08:00 Uhr	–	6. Tag	Dubai	VAE	13:00 Uhr	–
3. Tag	Abu Dhabi	VAE	–	14:00 Uhr	7. Tag	Dubai	VAE	–	–

TERMINE

2021 / 22	NOV	NOV	DEZ	DEZ	JAN	JAN	JAN	FEB
Saison	C	C	S	D	A	A	A	B
Reisebeginn	8	22	6	20	3	17	31	14
Wochentag	Mo.	Mo.	Mo.	Mo.	Mo.	Mo.	Mo.	Mo.

PRO-TARIF | Preise pro Person bei 2er-Belegung

Schiffcode MEINS6	CODE (max. Belegung)	SAISON S ab/bis Hafen	SAISON A ab/bis Hafen	SAISON B ab/bis Hafen	SAISON C ab/bis Hafen	SAISON D ab/bis Hafen
Innenkabine Kat. C	INCO (2)	829 €	849 €	899 €	979 €	1.029 €
Außenkabine Kat. B	AUBO (3)	949 €	979 €	1.049 €	1.149 €	1.179 €
Balkonkabine Kat. H (mit Sichtbehinderung)	BAHO (3)	999 €	1.029 €	1.099 €	1.199 €	1.229 €
Balkonkabine Kat. G	BAGO (4)	1.029 €	1.049 €	1.129 €	1.229 €	1.249 €
Kombi Balkonkabine	BAKO (4)	1.199 €	1.229 €	1.299 €	1.429 €	1.479 €
Premium Verandakabine	VEPO (3)	1.279 €	1.299 €	1.399 €	1.499 €	1.599 €
Junior Suite Balkon	JBAO (4)	1.529 €	1.579 €	1.679 €	1.829 €	1.929 €
Diamant Suite	SUDO (6)	2.299 €	2.379 €	2.529 €	2.749 €	2.879 €
Preis ab dem 3. Bett in der Kabine		549 €	549 €	549 €	549 €	699 €
Kinderermäßigung (2–14 Jahre bei Reiseantritt) für 1./2. Bett (nicht in Suiten)*		20%	20%	20%	20%	20%
Kinderbasispreis (2–14 Jahre bei Reiseantritt) ab dem 3. Bett		79 €	79 €	79 €	79 €	249 €
Limitierte Frühbucher-Ermäßigung ¹ (max. gültig bis 30.11.2020)		150 €	150 €	150 €	150 €	150 €
Limitierte Frühbucher-Ermäßigung ² (max. gültig bis 31.05.2021)		100 €	100 €	100 €	100 €	100 €

oder VIP-Tarifoption 1³ (max. gültig bis 31.10.2020)

Genießen Sie während Ihrer Reise besondere Vorteile, Details auf Seite 71.

oder VIP-Tarifoption 2⁴ (max. gültig bis 30.04.2021)

Genießen Sie während Ihrer Reise besondere Vorteile, Details auf Seite 71.

Weitere Informationen zu unseren *Mein Schiff*[®] Tarifen finden Sie auf Seite 70/71 und zu unseren Kabinenkategorien ab Seite 196/197.



An- und Abreisepaket ab 770 € zubuchbar. Weitere Informationen zu unseren An- und Abreisemöglichkeiten mit Bus, Bahn und Flugzeug sowie detaillierte Preise und Terminzuschläge finden Sie ab Seite 240.

DUBAI MIT OMAN | 6

VERZAUBERENDE ARABISCHE EMIRATE



ROUTE | 7 NÄCHTE

TAG	HAFEN	LAND / INSEL	ANKUNFT	ABFAHRT	TAG	HAFEN	LAND / INSEL	ANKUNFT	ABFAHRT
Anreise	Dubai	VAE	–	24:00 Uhr	4. Tag	Seetag		–	–
1. Tag	Abu Dhabi	VAE	08:30 Uhr	19:30 Uhr	5. Tag	Doha ^A	Katar	03:30 Uhr	22:00 Uhr
2. Tag	Khasab (Musandam)	Oman	07:00 Uhr	18:00 Uhr	6. Tag	Dubai	VAE	13:00 Uhr	–
3. Tag	Muscat	Oman	08:30 Uhr	22:30 Uhr	7. Tag	Dubai	VAE	–	–

TERMINE

2021 / 22	NOV	NOV	DEZ	DEZ	JAN	JAN	FEB	FEB
Saison	C	C	S	D	A	A	B	B
Reisebeginn	15	29	13	27	10	24	7	21
Wochentag	Mo.	Mo.	Mo.	Mo.	Mo.	Mo.	Mo.	Mo.

PRO-TARIF | Preise pro Person bei 2er-Belegung

Schiffcode MEINS6	CODE (max. Belegung)	SAISON S ab/bis Hafen	SAISON A ab/bis Hafen	SAISON B ab/bis Hafen	SAISON C ab/bis Hafen	SAISON D ab/bis Hafen
Innenkabine Kat. C	INCO (2)	829 €	899 €	949 €	1.029 €	1.249 €
Außenkabine Kat. B	AUBO (3)	949 €	1.029 €	1.099 €	1.179 €	1.429 €
Balkonkabine Kat. H (mit Sichtbehinderung)	BAHO (3)	999 €	1.079 €	1.149 €	1.229 €	1.479 €
Balkonkabine Kat. G	BAGO (4)	1.029 €	1.099 €	1.179 €	1.249 €	1.499 €
Kombi Balkonkabine	BAKO (4)	1.199 €	1.299 €	1.379 €	1.449 €	1.779 €
Premium Verandakabine	VEPO (3)	1.279 €	1.379 €	1.449 €	1.549 €	1.929 €
Junior Suite Balkon	JBAO (4)	1.529 €	1.649 €	1.749 €	1.879 €	2.329 €
Diamant Suite	SUDO (6)	2.299 €	2.499 €	2.649 €	2.829 €	3.499 €
Preis ab dem 3. Bett in der Kabine		549 €	549 €	549 €	549 €	699 €
Kinderermäßigung (2–14 Jahre bei Reiseantritt) für 1./2. Bett (nicht in Suiten)*		20%	20%	20%	20%	20%
Kinderbasispreis (2–14 Jahre bei Reiseantritt) ab dem 3. Bett		79 €	79 €	79 €	79 €	249 €
Limitierte Frühbucher-Ermäßigung ¹ (max. gültig bis 30.11.2020)		150 €	150 €	150 €	150 €	150 €
Limitierte Frühbucher-Ermäßigung ² (max. gültig bis 31.05.2021)		100 €	100 €	100 €	100 €	100 €

oder VIP-Tarifoption 1³ (max. gültig bis 31.10.2020)

Genießen Sie während Ihrer Reise besondere Vorteile, Details auf Seite 71.

oder VIP-Tarifoption 2⁴ (max. gültig bis 30.04.2021)

Genießen Sie während Ihrer Reise besondere Vorteile, Details auf Seite 71.

Weitere Informationen zu unseren *Mein Schiff*[®] Tarifen finden Sie auf Seite 70/71 und zu unseren Kabinenkategorien ab Seite 196/197.



An- und Abreisepaket ab 770 € zubuchbar. Weitere Informationen zu unseren An- und Abreisemöglichkeiten mit Bus, Bahn und Flugzeug sowie detaillierte Preise und Terminzuschläge finden Sie ab Seite 240.

¹ Frühbucher-Ermäßigung (limitiertes Kontingent) für die 1. und 2. vollzahlende Person bei Buchung bis maximal 30.11.2020. | ² Frühbucher-Ermäßigung (limitiertes Kontingent) für die 1. und 2. vollzahlende Person bei Buchung bis maximal 31.05.2021. | ³ VIP-Tarifoption 1 (limitiertes Kontingent) für die 1. und 2. vollzahlende Person bei Buchung bis maximal 31.10.2020. | ⁴ VIP-Tarifoption 2 (limitiertes Kontingent) für die 1. und 2. vollzahlende Person bei Buchung bis maximal 30.04.2021, erst buchbar nach Ablauf der VIP-Tarifoption 1. | * Auf den Kreuzfahrten-Anteil. | Änderungen der Termine, Routen, Liegezeiten sowie Liegeplätze vorbehalten.

^A Durch den Nationalfeiertag in Katar kann es am 18.12.2021 zu deutlichen Einschränkungen kommen. | ¹ Frühbucher-Ermäßigung (limitiertes Kontingent) für die 1. und 2. vollzahlende Person bei Buchung bis maximal 30.11.2020. | ² Frühbucher-Ermäßigung (limitiertes Kontingent) für die 1. und 2. vollzahlende Person bei Buchung bis maximal 31.05.2021. | ³ VIP-Tarifoption 1 (limitiertes Kontingent) für die 1. und 2. vollzahlende Person bei Buchung bis maximal 31.10.2020. | ⁴ VIP-Tarifoption 2 (limitiertes Kontingent) für die 1. und 2. vollzahlende Person bei Buchung bis maximal 30.04.2021, erst buchbar nach Ablauf der VIP-Tarifoption 1. | * Auf den Kreuzfahrten-Anteil. | Änderungen der Termine, Routen, Liegezeiten sowie Liegeplätze vorbehalten.

DOHA MIT OMAN

DIE ARABISCHE HALBINSEL VOLL UND GANZ GENIEßEN



ROUTE | 7 NÄCHTE

TAG	HAFEN	LAND / INSEL	ANKUNFT	ABFAHRT	TAG	HAFEN	LAND / INSEL	ANKUNFT	ABFAHRT
Anreise	Doha	Katar	–	22:00 Uhr	4. Tag	Khasab (Musandam)	Oman	07:00 Uhr	18:00 Uhr
1. Tag	Dubai	VAE	13:00 Uhr	–	5. Tag	Muscat	Oman	08:30 Uhr	22:30 Uhr
2. Tag	Dubai	VAE	–	24:00 Uhr	6. Tag	Seetag	–	–	–
3. Tag	Abu Dhabi	VAE	08:30 Uhr	19:30 Uhr	7. Tag	Doha ^A	Katar	03:30 Uhr	–

TERMINE

2021 / 22	NOV	NOV	DEZ	DEZ	JAN	JAN	FEB	FEB
Saison	C	C	S	D	A	A	B	B
Reisebeginn	13	27	11	25	8	22	5	19
Wochentag	Sa.	Sa.	Sa.	Sa.	Sa.	Sa.	Sa.	Sa.

PRO-TARIF | Preise pro Person bei 2er-Belegung

Schiffcode MEINS6	CODE (max. Belegung)	SAISON S ab/bis Hafen	SAISON A ab/bis Hafen	SAISON B ab/bis Hafen	SAISON C ab/bis Hafen	SAISON D ab/bis Hafen
Innenkabine Kat. C	IKCO (3)	849 €	929 €	979 €	1.049 €	1.249 €
Außenkabine Kat. B	AKBO (4)	979 €	1.079 €	1.129 €	1.199 €	1.429 €
Balkonkabine Kat. H (mit Sichtbehinderung)	BKHO (3)	1.029 €	1.129 €	1.179 €	1.249 €	1.479 €
Balkonkabine Kat. G	BKGO (3)	1.049 €	1.149 €	1.199 €	1.279 €	1.499 €
SPA Balkonkabine	BKSO (4)	1.249 €	1.349 €	1.429 €	1.529 €	1.829 €
Familienkabine Außen Kat. B	FKBO (6)	1.329 €	1.429 €	1.529 €	1.629 €	1.979 €
Familienkabine Balkon	FKMO (5)	1.379 €	1.479 €	1.579 €	1.679 €	2.049 €
Junior Suite Balkon	JKAO (4)	1.579 €	1.699 €	1.799 €	1.929 €	2.329 €
Himmel & Meer Suite	SKHO (4)	2.299 €	2.479 €	2.629 €	2.799 €	3.379 €
Themen Suite	SKTO (4)	2.429 €	2.629 €	2.779 €	2.979 €	3.579 €
Preis ab dem 3. Bett in der Kabine		549 €	549 €	549 €	549 €	699 €
Kinderermäßigung (2–14 Jahre bei Reiseantritt) für 1./2. Bett (nicht in Suiten)*		20%	20%	20%	20%	20%
Kinderbasispreis (2–14 Jahre bei Reiseantritt) ab dem 3. Bett		79 €	79 €	79 €	79 €	249 €
Limitierte Frühbucher-Ermäßigung ¹ (max. gültig bis 30.11.2020)		150 €	150 €	150 €	150 €	150 €
Limitierte Frühbucher-Ermäßigung ² (max. gültig bis 31.05.2021)		100 €	100 €	100 €	100 €	100 €

oder VIP-Tarifoption 1³ (max. gültig bis 31.10.2020)

Genießen Sie während Ihrer Reise besondere Vorteile, Details auf Seite 71.

oder VIP-Tarifoption 2⁴ (max. gültig bis 30.04.2021)

Genießen Sie während Ihrer Reise besondere Vorteile, Details auf Seite 71.

Weitere Informationen zu unseren *Mein Schiff*[®] Tarifen finden Sie auf Seite 70/71 und zu unseren Kabinenkategorien ab Seite 196/197.



An- und Abreisepaket ab 770 € zubuchbar. Weitere Informationen zu unseren An- und Abreisemöglichkeiten mit Bus, Bahn und Flugzeug sowie detaillierte Preise und Terminzuschläge finden Sie ab Seite 240.

^A Durch den Nationalfeiertag in Katar kann es am 18.12.2021 zu deutlichen Einschränkungen kommen. | ¹ Frühbucher-Ermäßigung (limitiertes Kontingent) für die 1. und 2. vollzahlende Person bei Buchung bis maximal 30.11.2020. | ² Frühbucher-Ermäßigung (limitiertes Kontingent) für die 1. und 2. vollzahlende Person bei Buchung bis maximal 31.05.2021. | ³ VIP-Tarifoption 1 (limitiertes Kontingent) für die 1. und 2. vollzahlende Person bei Buchung bis maximal 31.10.2020. | ⁴ VIP-Tarifoption 2 (limitiertes Kontingent) für die 1. und 2. vollzahlende Person bei Buchung bis maximal 30.04.2021, erst buchbar nach Ablauf der VIP-Tarifoption 1. | * Auf den Kreuzfahrten-Anteil. | Änderungen der Termine, Routen, Liegezeiten sowie Liegeplätze vorbehalten.

DOHA MIT ABU DHABI

DIE LÄNDER: REICH. DIE REISE: ABWECHSLUNGSREICH



ROUTE | 7 NÄCHTE

TAG	HAFEN	LAND / INSEL	ANKUNFT	ABFAHRT	TAG	HAFEN	LAND / INSEL	ANKUNFT	ABFAHRT
Anreise	Doha ^A	Katar	–	22:00 Uhr	4. Tag	Abu Dhabi	VAE	08:00 Uhr	–
1. Tag	Dubai	VAE	13:00 Uhr	–	5. Tag	Abu Dhabi	VAE	–	14:00 Uhr
2. Tag	Dubai	VAE	–	–	6. Tag	Doha	Katar	07:00 Uhr	–
3. Tag	Dubai	VAE	–	22:00 Uhr	7. Tag	Doha	Katar	–	–

TERMINE

2021 / 22	NOV	DEZ	DEZ	JAN	JAN	JAN	FEB
Saison	C	S	D	D	A	B	B
Reisebeginn	20	4	18	1	15	29	12
Wochentag	Sa.	Sa.	Sa.	Sa.	Sa.	Sa.	Sa.

PRO-TARIF | Preise pro Person bei 2er-Belegung

Schiffcode MEINS6	CODE (max. Belegung)	SAISON S ab/bis Hafen	SAISON A ab/bis Hafen	SAISON B ab/bis Hafen	SAISON C ab/bis Hafen	SAISON D ab/bis Hafen
Innenkabine Kat. C	IKCO (3)	849 €	879 €	929 €	999 €	999 €
Außenkabine Kat. B	AKBO (4)	979 €	999 €	1.079 €	1.149 €	1.149 €
Balkonkabine Kat. H (mit Sichtbehinderung)	BKHO (3)	1.029 €	1.049 €	1.129 €	1.199 €	1.199 €
Balkonkabine Kat. G	BKGO (3)	1.049 €	1.079 €	1.149 €	1.229 €	1.229 €
SPA Balkonkabine	BKSO (4)	1.229 €	1.279 €	1.349 €	1.479 €	1.479 €
Familienkabine Außen Kat. B	FKBO (6)	1.299 €	1.349 €	1.429 €	1.549 €	1.599 €
Familienkabine Balkon	FKMO (5)	1.349 €	1.399 €	1.479 €	1.629 €	1.679 €
Junior Suite Balkon	JKAO (4)	1.549 €	1.599 €	1.699 €	1.849 €	1.899 €
Himmel & Meer Suite	SKHO (4)	2.249 €	2.329 €	2.479 €	2.699 €	2.729 €
Themen Suite	SKTO (4)	2.399 €	2.479 €	2.629 €	2.879 €	2.899 €
Preis ab dem 3. Bett in der Kabine		549 €	549 €	549 €	549 €	699 €
Kinderermäßigung (2–14 Jahre bei Reiseantritt) für 1./2. Bett (nicht in Suiten)*		20%	20%	20%	20%	20%
Kinderbasispreis (2–14 Jahre bei Reiseantritt) ab dem 3. Bett		79 €	79 €	79 €	79 €	249 €
Limitierte Frühbucher-Ermäßigung ¹ (max. gültig bis 30.11.2020)		150 €	150 €	150 €	150 €	150 €
Limitierte Frühbucher-Ermäßigung ² (max. gültig bis 31.05.2021)		100 €	100 €	100 €	100 €	100 €

oder VIP-Tarifoption 1³ (max. gültig bis 31.10.2020)

Genießen Sie während Ihrer Reise besondere Vorteile, Details auf Seite 71.

oder VIP-Tarifoption 2⁴ (max. gültig bis 30.04.2021)

Genießen Sie während Ihrer Reise besondere Vorteile, Details auf Seite 71.

Weitere Informationen zu unseren *Mein Schiff*[®] Tarifen finden Sie auf Seite 70/71 und zu unseren Kabinenkategorien ab Seite 196/197.



An- und Abreisepaket ab 770 € zubuchbar. Weitere Informationen zu unseren An- und Abreisemöglichkeiten mit Bus, Bahn und Flugzeug sowie detaillierte Preise und Terminzuschläge finden Sie ab Seite 240.

^A Durch den Nationalfeiertag in Katar kann es am 18.12.2021 zu deutlichen Einschränkungen kommen. | ¹ Frühbucher-Ermäßigung (limitiertes Kontingent) für die 1. und 2. vollzahlende Person bei Buchung bis maximal 30.11.2020. | ² Frühbucher-Ermäßigung (limitiertes Kontingent) für die 1. und 2. vollzahlende Person bei Buchung bis maximal 31.05.2021. | ³ VIP-Tarifoption 1 (limitiertes Kontingent) für die 1. und 2. vollzahlende Person bei Buchung bis maximal 31.10.2020. | ⁴ VIP-Tarifoption 2 (limitiertes Kontingent) für die 1. und 2. vollzahlende Person bei Buchung bis maximal 30.04.2021, erst buchbar nach Ablauf der VIP-Tarifoption 1. | * Auf den Kreuzfahrten-Anteil. | Änderungen der Termine, Routen, Liegezeiten sowie Liegeplätze vorbehalten.

DUBAI BIS DOHA

1001 EINDRÜCKE IN FÜNF TAGEN



ROUTE | 5 NÄCHTE

TAG	HAFEN	LAND/INSEL	ANKUNFT	ABFAHRT
Anreise	Dubai	VAE	-	-
1. Tag	Dubai	VAE	-	22:00 Uhr
2. Tag	Abu Dhabi	VAE	08:00 Uhr	-
3. Tag	Abu Dhabi	VAE	-	14:00 Uhr

TAG	HAFEN	LAND/INSEL	ANKUNFT	ABFAHRT
4. Tag	Doha	Katar	07:00 Uhr	-
5. Tag	Doha	Katar	-	-

TERMINE

2021	NOV
Saison	
Reisebeginn	8
Wochentag	Mo.

PRO-TARIF | Preise pro Person bei 2er-Belegung

Schiffcode MEINS6	CODE (max. Belegung)	SAISON  ab/bis Hafen
Innenkabine Kat. C	IKCO (3)	699 €
Außenkabine Kat. B	AKBO (4)	799 €
Balkonkabine Kat. H (mit Sichtbehinderung)	BKHO (3)	829 €
Balkonkabine Kat. G	BKGO (3)	849 €
SPA Balkonkabine	BKSO (4)	1.029 €
Familienkabine Außen Kat. B	FKBO (6)	1.079 €
Familienkabine Balkon	FKMO (5)	1.129 €
Junior Suite Balkon	JKAO (4)	1.279 €
Himmel & Meer Suite	SKHO (4)	1.879 €
Themen Suite	SKTO (4)	1.979 €

Preis ab dem 3. Bett in der Kabine	399 €
Kinderermäßigung (2-14 Jahre bei Reiseantritt) für 1./2. Bett (nicht in Suiten)*	20%
Kinderbasispreis (2-14 Jahre bei Reiseantritt) ab dem 3. Bett	49 €

Limitierte Frühbuche-Ermäßigung¹ (max. gültig bis 30.11.2020) **150 €**

Limitierte Frühbuche-Ermäßigung² (max. gültig bis 31.05.2021) **100 €**

oder **VIP-Tarifoption 1³** (max. gültig bis 31.10.2020) Genießen Sie während Ihrer Reise besondere Vorteile, Details auf Seite 71.

oder **VIP-Tarifoption 2⁴** (max. gültig bis 30.04.2021) Genießen Sie während Ihrer Reise besondere Vorteile, Details auf Seite 71.







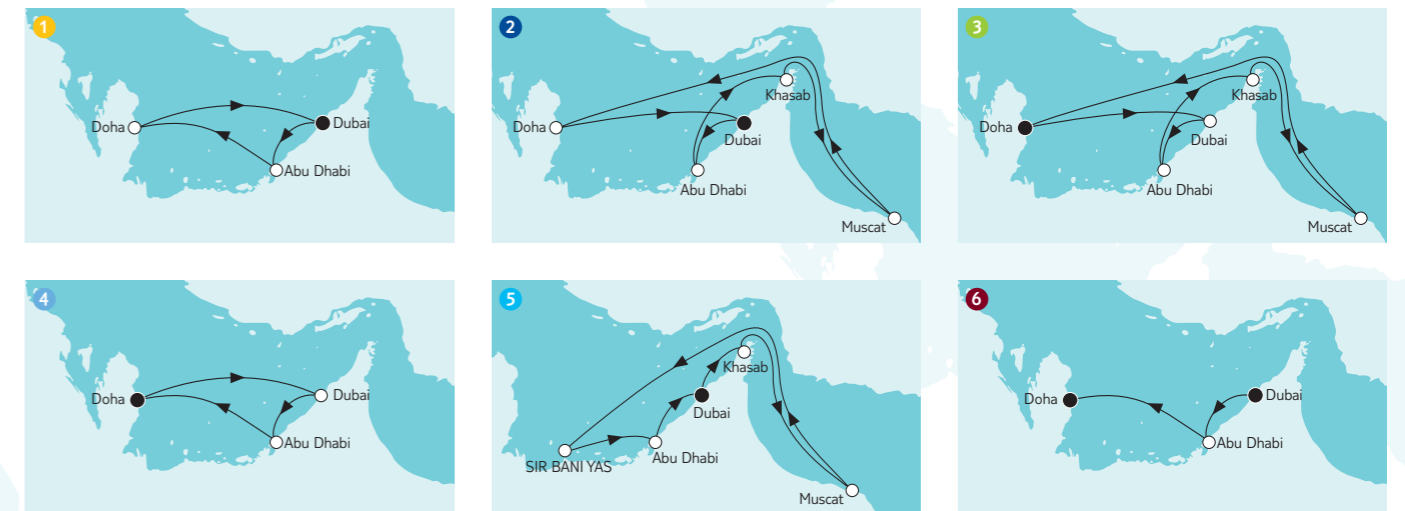



MACHEN SIE MEHR TAGE AUS 1001 NACHT.

Wünschen Sie sich auch, Ihre Kreuzfahrt würde nie enden? Mit unseren Kombinationsmöglichkeiten geht Ihr Orient-Urlaub in die Verlängerung. Stellen Sie sich Ihre perfekte Kreuzfahrt aus unseren Routen zusammen und freuen Sie sich auf noch mehr Zeit an Bord und an Land.











DUBAI MIT KATAR I

-  Dubai (VAE)
-  Dubai (VAE)
-  Abu Dhabi (VAE)
-  Abu Dhabi (VAE)
-  Doha (Katar)
-  Doha (Katar)
-  Dubai (VAE)
-  Dubai (VAE)









Seite 136

DUBAI MIT OMAN

-  Dubai (VAE)
-  Abu Dhabi (VAE)
-  Khasab (Musandam, Oman)
-  Muscat (Oman)
-  Seetag
-  Doha (Katar)
-  Dubai (VAE)
-  Dubai (VAE)

Seite 137

DOHA MIT OMAN

-  Doha (Katar)
-  Dubai (VAE)
-  Dubai (VAE)
-  Abu Dhabi (VAE)
-  Khasab (Musandam, Oman)
-  Muscat (Oman)
-  Seetag
-  Doha (Katar)

Seite 138

Folgende Reisen sind miteinander kombinierbar:









-  + 
-  + 
-  + 
-  + 
-  + 
-  + 
-  + 

DOHA MIT ABU DHABI

-  Doha (Katar)
-  Dubai (VAE)
-  Dubai (VAE)
-  Dubai (VAE)
-  Abu Dhabi (VAE)
-  Abu Dhabi (VAE)
-  Doha (Katar)
-  Doha (Katar)

Seite 139

DUBAI MIT ABU DHABI

-  Dubai (VAE)
-  Dubai (VAE)
-  Khasab (Musandam, Oman)
-  Muscat (Oman)
-  Seetag
-  Sir Bani Yas (VAE)
-  Abu Dhabi (VAE)
-  Dubai (VAE)
-  Dubai (VAE)

Seite 135

DUBAI BIS DOHA

-  Dubai (VAE)
-  Dubai (VAE)
-  Abu Dhabi (VAE)
-  Abu Dhabi (VAE)
-  Doha (Katar)
-  Doha (Katar)

Seite 140

Weitere Informationen zu unseren *Mein Schiff*[®] Tarifen finden Sie auf Seite 70/71 und zu unseren Kabinenkategorien ab Seite 196/197.



An- und Abreisepaket ab 770 € zubuchbar. Weitere Informationen zu unseren An- und Abreisemöglichkeiten mit Bus, Bahn und Flugzeug sowie detaillierte Preise und Terminzuschläge finden Sie ab Seite 240.

¹ Frühbuche-Ermäßigung (limitiertes Kontingent) für die 1. und 2. vollzahlende Person bei Buchung bis maximal 30.11.2020. | ² Frühbuche-Ermäßigung (limitiertes Kontingent) für die 1. und 2. vollzahlende Person bei Buchung bis maximal 31.05.2021. | ³ VIP-Tarifoption 1 (limitiertes Kontingent) für die 1. und 2. vollzahlende Person bei Buchung bis maximal 31.10.2020. | ⁴ VIP-Tarifoption 2 (limitiertes Kontingent) für die 1. und 2. vollzahlende Person bei Buchung bis maximal 30.04.2021, erst buchbar nach Ablauf der VIP-Tarifoption 1. | * Auf den Kreuzfahrten-Anteil. | Änderungen der Termine, Routen, Liegezeiten sowie Liegeplätze vorbehalten.



JETZT SCANNEN
UND MEHR ERFAHREN

ASIEN

FERNWEH NACH FERNOST.

Weißer Strände wechseln sich ab mit scheinbar undurchdringlichem Dschungel. Bizarre Felsen stehen in mystischem Nebel und der Himmel spiegelt sich in einem Mosaik aus Reisfeldern. Asien ist eine der vielseitigsten Regionen dieser Welt.

Denn nicht nur die Landschaften sind überwältigend: In Städten, größer als so manches Bundesland, treffen sich jahrtausendealte Kultur und modernste Technik – hier wird man Sie im Sternrestaurant auch mal bitten, auf dem Boden Platz zu nehmen. Trauen Sie sich. Vielleicht entdecken Sie ja Ihre neue Lieblingspeise. —



SCHON GEWUSST?

BUNTE TAXEN PRÄGEN IN BANGKOK DAS STRASSENBIELD – VON KNALLIGEM ORANGE BIS HIN ZU BABYROSA.

IN THAILAND GIBT ES DAS „TRUE LOVE CAFÉ“. HIER KÖNNEN BESUCHER MIT HUSKYS KUSCHELN.

DIE LÄNGSTE WASSERRUTSCHE DER WELT ERÖFFNETE 2019 IN MALAYSIA. SIE IST MEHR ALS 1 KM LANG UND FÜHRT DURCH DEN URWALD.

DEZEMBER IN BANGKOK

28°C

DURCHSCHNITTLICHE
TAGESTEMPERATUR

26°C
DURCHSCHNITTLICHE
WASSERTEMPERATUR

8
SONNENSTUNDEN
PRO TAG

GEGENSÄTZE ZIEHEN SIE AN.

Wo ursprüngliche Traditionen auf Errungenschaften der Moderne treffen und pulsierende Metropolen neben idyllischen Inselwelten locken, findet jeder sein Urlaubsparadies. Nordostasien für weltoffene Entdecker, Südostasien für erholungssuchende Genießer, die vielfältige Schönheit Asiens für alle.

MELTING POT DER KULTUREN

Singapur – eine Stadt, die sich ständig neu erfindet. Hier kommen verschiedene Kulturen, Ideen und Geschichten zusammen und ver-

mischen sich zu einer pulsierenden Weltmetropole. Erleben auch Sie die Vielfalt Singapurs und entdecken Sie Ihre persönlichen kulinarischen und kulturellen Highlights.

BUCHT DES ABSTEIGENDEN DRACHEN

Im äußeren Nordosten Vietnams befindet sich die mystische Halong-Bucht, für deren Entstehung der Sage nach wohl ein Drache verantwortlich ist. Mit ihren beeindruckenden Karstfelsformationen und dem smaragdgrünen Wasser zählt die spektakuläre See-

landschaft zum Weltkulturerbe. Ein Grund mehr, Halong Bay mit eigenen Augen zu sehen.

TOR NACH THAILAND

Laem Chabang am Golf von Thailand beherbergt den größten Hafen Thailands. Der Standort bietet sich wunderbar für eine aufregende Tour in die Hauptstadt Bangkok an. Die heißeste Stadt der Welt macht ihrem Ruf alle Ehre – sowohl mit köstlichen Garküchen als auch mit einer Jahresdurchschnittstemperatur von über 28°C. –

ASIEN MIT SINGAPUR

SO VIELE LÄNDER DES LÄCHELNS: DA KOMMT FREUDE AUF



ROUTE | 14 NÄCHTE

 Tenderhafen, bei dem die *Mein Schiff 5* nicht an der Pier, sondern vor Anker liegt.

TAG	HAFEN	LAND / INSEL	ANKUNFT	ABFAHRT
Anreise	Singapur	Singapur	–	–
1. Tag	Singapur	Singapur	–	22:00 Uhr
2. Tag	Seetag	–	–	–
3. Tag	Port Klang (Kuala Lumpur)	Malaysia	06:00 Uhr	18:30 Uhr
4. Tag	Langkawi	Malaysia	09:00 Uhr	22:00 Uhr
5. Tag	Penang	Malaysia	07:00 Uhr	18:00 Uhr
6. Tag	Seetag	–	–	–
7. Tag	Seetag	–	–	–

TERMINE

2021 / 22	DEZ	DEZ	JAN	JAN	FEB
Saison	S	D	A	B	C
Reisebeginn	8	22	5	19	2
Wochentag	Mi.	Mi.	Mi.	Mi.	Mi.

PRO-TARIF | Preise pro Person bei 2er-Belegung

Schiffscode MEINSS	CODE (max. Belegung)	SAISON S ab/bis Hafen	SAISON A ab/bis Hafen	SAISON B ab/bis Hafen	SAISON C ab/bis Hafen	SAISON D ab/bis Hafen
Innenkabine Kat. C	INCO (3)	1.699 €	1.879 €	1.929 €	1.999 €	2.099 €
Außenkabine Kat. B	AUBO (4)	1.979 €	2.179 €	2.229 €	2.329 €	2.429 €
Balkonkabine Kat. H (mit Sichtbehinderung)	BAHO (3)	2.029 €	2.249 €	2.299 €	2.399 €	2.499 €
Balkonkabine Kat. G	BAGO (4)	2.079 €	2.299 €	2.349 €	2.449 €	2.579 €
Kombi Balkonkabine	BAKO (4)	2.479 €	2.729 €	2.799 €	2.929 €	3.049 €
SPA Balkonkabine	BASO (4)	2.529 €	2.779 €	2.849 €	2.979 €	3.099 €
Premium Verandakabine	VEPO (3)	2.599 €	2.879 €	2.949 €	3.079 €	3.279 €
Familienkabine Außen Kat. B	FABO (6)	2.649 €	2.929 €	2.999 €	3.129 €	3.349 €
Familienkabine Balkon	FAMO (5)	2.749 €	3.029 €	3.099 €	3.229 €	3.499 €
Junior Suite Balkon	JBAO (4)	3.179 €	3.479 €	3.579 €	3.729 €	3.949 €
Himmel & Meer Suite	SUHO (4)	4.579 €	5.049 €	5.179 €	5.399 €	5.729 €
Diamant Suite	SUDO (6)	4.749 €	5.229 €	5.399 €	5.599 €	5.929 €
Themen Suite	SUTO (4)	4.879 €	5.349 €	5.529 €	5.729 €	6.049 €
Preis ab dem 3. Bett in der Kabine		1.099 €	1.099 €	1.099 €	1.099 €	1.399 €
Kinderermäßigung (2–14 Jahre bei Reiseantritt) für 1./2. Bett (nicht in Suiten)*		20%	20%	20%	20%	20%
Kinderbasispreis (2–14 Jahre bei Reiseantritt) ab dem 3. Bett		149 €	149 €	149 €	149 €	499 €
Limitierte Frühbucher-Ermäßigung¹ (max. gültig bis 30.11.2020)		300 €	300 €	300 €	300 €	300 €
Limitierte Frühbucher-Ermäßigung² (max. gültig bis 31.05.2021)		150 €	150 €	150 €	150 €	150 €
oder VIP-Tarifoption 1³ (max. gültig bis 31.10.2020)		Genießen Sie während Ihrer Reise besondere Vorteile, Details auf Seite 71.				
oder VIP-Tarifoption 2⁴ (max. gültig bis 30.04.2021)		Genießen Sie während Ihrer Reise besondere Vorteile, Details auf Seite 71.				

Weitere Informationen zu unseren *Mein Schiff*[®] Tarifen finden Sie auf Seite 70/71 und zu unseren Kabinenkategorien ab Seite 196/197.



An- und Abreisepaket ab 1.290 € zubuchbar. Weitere Informationen zu unseren An- und Abreisemöglichkeiten mit Bus, Bahn und Flugzeug sowie detaillierte Preise und Terminzuschläge finden Sie ab Seite 240.

VIETNAM MIT HONGKONG

TRADITION, FASZINATION, EMOTION



ROUTE | 14 NÄCHTE

 Tenderhafen, bei dem die *Mein Schiff 5* nicht an der Pier, sondern vor Anker liegt.

TAG	HAFEN	LAND / INSEL	ANKUNFT	ABFAHRT
Anreise	Singapur	Singapur	–	–
1. Tag	Singapur	Singapur	–	13:00 Uhr
2. Tag	Seetag	–	–	–
3. Tag	Nha Trang 	Vietnam	09:00 Uhr	18:00 Uhr
4. Tag	Seetag	–	–	–
5. Tag	Halong Bay	Vietnam	07:00 Uhr	20:30 Uhr
6. Tag	Seetag	–	–	–
7. Tag	Hongkong	China	07:00 Uhr	–

TERMINE

2022	FEB
Saison	S
Reisebeginn	16
Wochentag	Mi.

PRO-TARIF | Preise pro Person bei 2er-Belegung

Schiffscode MEINSS	CODE (max. Belegung)	SAISON S ab/bis Hafen	
Innenkabine Kat. C	INCO (3)	2.249 €	
Außenkabine Kat. B	AUBO (4)	2.599 €	
Balkonkabine Kat. H (mit Sichtbehinderung)	BAHO (3)	2.699 €	
Balkonkabine Kat. G	BAGO (4)	2.749 €	
Kombi Balkonkabine	BAKO (4)	3.279 €	
SPA Balkonkabine	BASO (4)	3.329 €	
Premium Verandakabine	VEPO (3)	3.449 €	
Familienkabine Außen Kat. B	FABO (6)	3.499 €	
Familienkabine Balkon	FAMO (5)	3.629 €	
Junior Suite Balkon	JBAO (4)	4.179 €	
Himmel & Meer Suite	SUHO (4)	6.049 €	
Diamant Suite	SUDO (6)	6.299 €	
Themen Suite	SUTO (4)	6.429 €	
Preis ab dem 3. Bett in der Kabine		1.099 €	
Kinderermäßigung (2–14 Jahre bei Reiseantritt) für 1./2. Bett (nicht in Suiten)*		20%	
Kinderbasispreis (2–14 Jahre bei Reiseantritt) ab dem 3. Bett		149 €	
Limitierte Frühbucher-Ermäßigung¹ (max. gültig bis 30.11.2020)		300 €	
Limitierte Frühbucher-Ermäßigung² (max. gültig bis 31.05.2021)		150 €	
oder VIP-Tarifoption 1³ (max. gültig bis 31.10.2020)		Genießen Sie während Ihrer Reise besondere Vorteile, Details auf Seite 71.	
oder VIP-Tarifoption 2⁴ (max. gültig bis 30.04.2021)		Genießen Sie während Ihrer Reise besondere Vorteile, Details auf Seite 71.	

Weitere Informationen zu unseren *Mein Schiff*[®] Tarifen finden Sie auf Seite 70/71 und zu unseren Kabinenkategorien ab Seite 196/197.



An- und Abreisepaket ab 1.290 € zubuchbar. Weitere Informationen zu unseren An- und Abreisemöglichkeiten mit Bus, Bahn und Flugzeug sowie detaillierte Preise und Terminzuschläge finden Sie ab Seite 240.

¹ Frühbucher-Ermäßigung (limitiertes Kontingent) für die 1. und 2. vollzahlende Person bei Buchung bis maximal 30.11.2020. | ² Frühbucher-Ermäßigung (limitiertes Kontingent) für die 1. und 2. vollzahlende Person bei Buchung bis maximal 31.05.2021. | ³ VIP-Tarifoption 1 (limitiertes Kontingent) für die 1. und 2. vollzahlende Person bei Buchung bis maximal 31.10.2020. | ⁴ VIP-Tarifoption 2 (limitiertes Kontingent) für die 1. und 2. vollzahlende Person bei Buchung bis maximal 30.04.2021, erst buchbar nach Ablauf der VIP-Tarifoption 1. | * Auf den Kreuzfahrten-Anteil. | Änderungen der Termine, Routen, Liegezeiten sowie Liegeplätze vorbehalten.

¹ Frühbucher-Ermäßigung (limitiertes Kontingent) für die 1. und 2. vollzahlende Person bei Buchung bis maximal 30.11.2020. | ² Frühbucher-Ermäßigung (limitiertes Kontingent) für die 1. und 2. vollzahlende Person bei Buchung bis maximal 31.05.2021. | ³ VIP-Tarifoption 1 (limitiertes Kontingent) für die 1. und 2. vollzahlende Person bei Buchung bis maximal 31.10.2020. | ⁴ VIP-Tarifoption 2 (limitiertes Kontingent) für die 1. und 2. vollzahlende Person bei Buchung bis maximal 30.04.2021, erst buchbar nach Ablauf der VIP-Tarifoption 1. | * Auf den Kreuzfahrten-Anteil. | Änderungen der Termine, Routen, Liegezeiten sowie Liegeplätze vorbehalten.

SINGAPUR BIS HONGKONG

DER FERNE OSTEN HEISST SIE WILLKOMMEN



ROUTE | 14 NÄCHTE

TAG	HAFEN	LAND / INSEL	ANKUNFT	ABFAHRT
Anreise	Singapur	Singapur	–	–
1. Tag	Singapur	Singapur	–	19:00 Uhr
2. Tag	Seetag	–	–	–
3. Tag	Koh Samui 	Thailand	07:00 Uhr	18:00 Uhr
4. Tag	Laem Chabang (Bangkok)	Thailand	08:00 Uhr	–
5. Tag	Laem Chabang (Bangkok)	Thailand	–	02:00 Uhr
6. Tag	Seetag	–	–	–

TERMINE

2022	MÄR
Saison	
Reisebeginn	2
Wochentag	Mi.

PRO-TARIF | Preise pro Person bei 2er-Belegung

Schiffcode MEINSS	CODE (max. Belegung)	SAISON  ab/bis Hafen
Innenkabine Kat. C	INCO (3)	2.299 €
Außenkabine Kat. B	AUBO (4)	2.649 €
Balkonkabine Kat. H (mit Sichtbehinderung)	BAHO (3)	2.749 €
Balkonkabine Kat. G	BAGO (4)	2.799 €
Kombi Balkonkabine	BAKO (4)	3.349 €
SPA Balkonkabine	BASO (4)	3.399 €
Premium Verandakabine	VEPO (3)	3.529 €
Familienkabine Außen Kat. B	FABO (6)	3.579 €
Familienkabine Balkon	FAMO (5)	3.699 €
Junior Suite Balkon	JBAO (4)	4.279 €
Himmel & Meer Suite	SUHO (4)	6.179 €
Diamant Suite	SUDO (6)	6.399 €
Themen Suite	SUTO (4)	6.549 €
Preis ab dem 3. Bett in der Kabine		1.099 €
Kinderermäßigung (2–14 Jahre bei Reiseantritt) für 1./2. Bett (nicht in Suiten)*		20%
Kinderbasispreis (2–14 Jahre bei Reiseantritt) ab dem 3. Bett		149 €
Limitierte Frühbucher-Ermäßigung¹ (max. gültig bis 30.11.2020)		300 €
Limitierte Frühbucher-Ermäßigung² (max. gültig bis 31.05.2021)		150 €
oder VIP-Tarifoption 1³ (max. gültig bis 31.10.2020)	Genießen Sie während Ihrer Reise besondere Vorteile, Details auf Seite 71.	
oder VIP-Tarifoption 2⁴ (max. gültig bis 30.04.2021)	Genießen Sie während Ihrer Reise besondere Vorteile, Details auf Seite 71.	

 Tenderhafen, bei dem die *Mein Schiff 5* nicht an der Pier, sondern vor Anker liegt.

TAG	HAFEN	LAND / INSEL	ANKUNFT	ABFAHRT
7. Tag	Phu My (Ho-Chi-Minh-Stadt)	Vietnam	06:30 Uhr	19:00 Uhr
8. Tag	Seetag	–	–	–
9. Tag	Chan May (Da Nang)	Vietnam	08:00 Uhr	22:00 Uhr
10. Tag	Seetag	–	–	–
11. Tag	Halong Bay	Vietnam	07:00 Uhr	20:30 Uhr
12. Tag	Seetag	–	–	–
13. Tag	Hongkong	China	09:00 Uhr	–
14. Tag	Hongkong	China	–	–



Weitere Informationen zu unseren *Mein Schiff*[®] Tarifen finden Sie auf Seite 70/71 und zu unseren Kabinenkategorien ab Seite 196/197.



An- und Abreisepaket ab 1.290 € zubuchbar. Weitere Informationen zu unseren An- und Abreisemöglichkeiten mit Bus, Bahn und Flugzeug sowie detaillierte Preise und Terminzuschläge finden Sie ab Seite 240.

HONGKONG MIT JAPAN I

EINFACH ZENSATIONELL



ROUTE | 14 NÄCHTE

TAG	HAFEN	LAND / INSEL	ANKUNFT	ABFAHRT
Anreise	Hongkong	China	–	–
1. Tag	Hongkong	China	–	18:00 Uhr
2. Tag	Seetag	–	–	–
3. Tag	Keelung (Taipeh)	Taiwan	07:00 Uhr	18:00 Uhr
4. Tag	Seetag	–	–	–
5. Tag	Seetag	–	–	–
6. Tag	Busan	Südkorea	07:00 Uhr	19:00 Uhr
7. Tag	Nagasaki	Japan	08:00 Uhr	18:00 Uhr

TERMINE

2022	MÄR
Saison	
Reisebeginn	16
Wochentag	Mi.

PRO-TARIF | Preise pro Person bei 2er-Belegung

Schiffcode MEINSS	CODE (max. Belegung)	SAISON  ab/bis Hafen
Innenkabine Kat. C	INCO (3)	2.579 €
Außenkabine Kat. B	AUBO (4)	2.999 €
Balkonkabine Kat. H (mit Sichtbehinderung)	BAHO (3)	3.099 €
Balkonkabine Kat. G	BAGO (4)	3.149 €
Kombi Balkonkabine	BAKO (4)	3.779 €
SPA Balkonkabine	BASO (4)	3.829 €
Premium Verandakabine	VEPO (3)	3.979 €
Familienkabine Außen Kat. B	FABO (6)	4.029 €
Familienkabine Balkon	FAMO (5)	4.179 €
Junior Suite Balkon	JBAO (4)	4.799 €
Himmel & Meer Suite	SUHO (4)	6.949 €
Diamant Suite	SUDO (6)	7.229 €
Themen Suite	SUTO (4)	7.399 €
Preis ab dem 3. Bett in der Kabine		1.099 €
Kinderermäßigung (2–14 Jahre bei Reiseantritt) für 1./2. Bett (nicht in Suiten)*		20%
Kinderbasispreis (2–14 Jahre bei Reiseantritt) ab dem 3. Bett		149 €
Limitierte Frühbucher-Ermäßigung¹ (max. gültig bis 30.11.2020)		300 €
Limitierte Frühbucher-Ermäßigung² (max. gültig bis 31.05.2021)		150 €
oder VIP-Tarifoption 1³ (max. gültig bis 31.10.2020)	Genießen Sie während Ihrer Reise besondere Vorteile, Details auf Seite 71.	
oder VIP-Tarifoption 2⁴ (max. gültig bis 30.04.2021)	Genießen Sie während Ihrer Reise besondere Vorteile, Details auf Seite 71.	



Weitere Informationen zu unseren *Mein Schiff*[®] Tarifen finden Sie auf Seite 70/71 und zu unseren Kabinenkategorien ab Seite 196/197.



An- und Abreisepaket ab 1.290 € zubuchbar. Weitere Informationen zu unseren An- und Abreisemöglichkeiten mit Bus, Bahn und Flugzeug sowie detaillierte Preise und Terminzuschläge finden Sie ab Seite 240.

¹ Frühbucher-Ermäßigung (limitiertes Kontingent) für die 1. und 2. vollzahlende Person bei Buchung bis maximal 30.11.2020. | ² Frühbucher-Ermäßigung (limitiertes Kontingent) für die 1. und 2. vollzahlende Person bei Buchung bis maximal 31.05.2021. | ³ VIP-Tarifoption 1 (limitiertes Kontingent) für die 1. und 2. vollzahlende Person bei Buchung bis maximal 31.10.2020. | ⁴ VIP-Tarifoption 2 (limitiertes Kontingent) für die 1. und 2. vollzahlende Person bei Buchung bis maximal 30.04.2021, erst buchbar nach Ablauf der VIP-Tarifoption 1. | * Auf den Kreuzfahrten-Anteil. | Änderungen der Termine, Routen, Liegezeiten sowie Liegeplätze vorbehalten.

¹ Frühbucher-Ermäßigung (limitiertes Kontingent) für die 1. und 2. vollzahlende Person bei Buchung bis maximal 30.11.2020. | ² Frühbucher-Ermäßigung (limitiertes Kontingent) für die 1. und 2. vollzahlende Person bei Buchung bis maximal 31.05.2021. | ³ VIP-Tarifoption 1 (limitiertes Kontingent) für die 1. und 2. vollzahlende Person bei Buchung bis maximal 31.10.2020. | ⁴ VIP-Tarifoption 2 (limitiertes Kontingent) für die 1. und 2. vollzahlende Person bei Buchung bis maximal 30.04.2021, erst buchbar nach Ablauf der VIP-Tarifoption 1. | * Auf den Kreuzfahrten-Anteil. | Änderungen der Termine, Routen, Liegezeiten sowie Liegeplätze vorbehalten.

HONGKONG MIT JAPAN II

AUF GEHTS INS LAND DER AUFGEHENDEN SONNE

FRÜH
BUCHEN
UND BIS ZU
300 €
SPAREN



ROUTE | 14 NÄCHTE

TAG	HAFEN	LAND / INSEL	ANKUNFT	ABFAHRT
Anreise	Hongkong	China	-	-
1. Tag	Hongkong	China	-	19:00 Uhr
2. Tag	Seetag	-	-	-
3. Tag	Seetag	-	-	-
4. Tag	Shanghai	China	08:00 Uhr	-
5. Tag	Shanghai	China	-	18:00 Uhr
6. Tag	Seetag	-	-	-
7. Tag	Kagoshima	Japan	07:00 Uhr	18:00 Uhr

TERMINE

2022	MÄR
Saison	S
Reisebeginn	30
Wochentag	Mi.

PRO-TARIF | Preise pro Person bei 2er-Belegung

Schiffcode MEINSS	CODE (max. Belegung)	SAISON S ab/bis Hafen
Innenkabine Kat. C	INCO (3)	2.579 €
Außenkabine Kat. B	AUBO (4)	2.999 €
Balkonkabine Kat. H (mit Sichtbehinderung)	BAHO (3)	3.099 €
Balkonkabine Kat. G	BAGO (4)	3.149 €
Kombi Balkonkabine	BAKO (4)	3.779 €
SPA Balkonkabine	BASO (4)	3.829 €
Premium Verandakabine	VEPO (3)	3.979 €
Familienkabine Außen Kat. B	FABO (6)	4.029 €
Familienkabine Balkon	FAMO (5)	4.179 €
Junior Suite Balkon	JBAO (4)	4.799 €
Himmel & Meer Suite	SUHO (4)	6.949 €
Diamant Suite	SUDO (6)	7.229 €
Themen Suite	SUTO (4)	7.399 €
Preis ab dem 3. Bett in der Kabine		1.099 €
Kinderermäßigung (2-14 Jahre bei Reiseantritt) für 1./2. Bett (nicht in Suiten)*		20%
Kinderbasispreis (2-14 Jahre bei Reiseantritt) ab dem 3. Bett		149 €
Limitierte Frühbucher-Ermäßigung ¹ (max. gültig bis 30.11.2020)		300 €
Limitierte Frühbucher-Ermäßigung ² (max. gültig bis 31.05.2021)		150 €
oder VIP-Tarifoption 1 ³ (max. gültig bis 31.10.2020)	Genießen Sie während Ihrer Reise besondere Vorteile, Details auf Seite 71.	
oder VIP-Tarifoption 2 ⁴ (max. gültig bis 30.04.2021)	Genießen Sie während Ihrer Reise besondere Vorteile, Details auf Seite 71.	

Weitere Informationen zu unseren *Mein Schiff*® Tarifen finden Sie auf Seite 70/71 und zu unseren Kabinenkategorien ab Seite 196/197.



An- und Abreisepaket ab 1.290 € zubuchbar. Weitere Informationen zu unseren An- und Abreisemöglichkeiten mit Bus, Bahn und Flugzeug sowie detaillierte Preise und Terminzuschläge finden Sie ab Seite 240.

HONGKONG BIS SINGAPUR I

DER KONTINENT DER SUPERLATIVE. DIE REISE: SUPER

FRÜH
BUCHEN
UND BIS ZU
300 €
SPAREN



ROUTE | 14 NÄCHTE

TAG	HAFEN	LAND / INSEL	ANKUNFT	ABFAHRT
Anreise	Hongkong	China	-	-
1. Tag	Hongkong	China	-	22:00 Uhr
2. Tag	Seetag	-	-	-
3. Tag	Halong Bay	Vietnam	08:00 Uhr	22:00 Uhr
4. Tag	Seetag	-	-	-
5. Tag	Chan May (Da Nang)	Vietnam	07:00 Uhr	19:00 Uhr
6. Tag	Seetag	-	-	-
7. Tag	Phu My (Ho-Chi-Minh-Stadt)	Vietnam	06:30 Uhr	19:00 Uhr

TERMINE

2022	APR
Saison	S
Reisebeginn	13
Wochentag	Mi.

PRO-TARIF | Preise pro Person bei 2er-Belegung

Schiffcode MEINSS	CODE (max. Belegung)	SAISON S ab/bis Hafen
Innenkabine Kat. C	INCO (3)	2.349 €
Außenkabine Kat. B	AUBO (4)	2.729 €
Balkonkabine Kat. H (mit Sichtbehinderung)	BAHO (3)	2.799 €
Balkonkabine Kat. G	BAGO (4)	2.879 €
Kombi Balkonkabine	BAKO (4)	3.429 €
SPA Balkonkabine	BASO (4)	3.479 €
Premium Verandakabine	VEPO (3)	3.599 €
Familienkabine Außen Kat. B	FABO (6)	3.649 €
Familienkabine Balkon	FAMO (5)	3.779 €
Junior Suite Balkon	JBAO (4)	4.379 €
Himmel & Meer Suite	SUHO (4)	6.329 €
Diamant Suite	SUDO (6)	6.549 €
Themen Suite	SUTO (4)	6.729 €
Preis ab dem 3. Bett in der Kabine		1.099 €
Kinderermäßigung (2-14 Jahre bei Reiseantritt) für 1./2. Bett (nicht in Suiten)*		20%
Kinderbasispreis (2-14 Jahre bei Reiseantritt) ab dem 3. Bett		149 €
Limitierte Frühbucher-Ermäßigung ¹ (max. gültig bis 30.11.2020)		300 €
Limitierte Frühbucher-Ermäßigung ² (max. gültig bis 31.05.2021)		150 €
oder VIP-Tarifoption 1 ³ (max. gültig bis 31.10.2020)	Genießen Sie während Ihrer Reise besondere Vorteile, Details auf Seite 71.	
oder VIP-Tarifoption 2 ⁴ (max. gültig bis 30.04.2021)	Genießen Sie während Ihrer Reise besondere Vorteile, Details auf Seite 71.	

Weitere Informationen zu unseren *Mein Schiff*® Tarifen finden Sie auf Seite 70/71 und zu unseren Kabinenkategorien ab Seite 196/197.



An- und Abreisepaket ab 1.290 € zubuchbar. Weitere Informationen zu unseren An- und Abreisemöglichkeiten mit Bus, Bahn und Flugzeug sowie detaillierte Preise und Terminzuschläge finden Sie ab Seite 240.

¹ Frühbucher-Ermäßigung (limitiertes Kontingent) für die 1. und 2. vollzahlende Person bei Buchung bis maximal 30.11.2020. | ² Frühbucher-Ermäßigung (limitiertes Kontingent) für die 1. und 2. vollzahlende Person bei Buchung bis maximal 31.05.2021. | ³ VIP-Tarifoption 1 (limitiertes Kontingent) für die 1. und 2. vollzahlende Person bei Buchung bis maximal 31.10.2020. | ⁴ VIP-Tarifoption 2 (limitiertes Kontingent) für die 1. und 2. vollzahlende Person bei Buchung bis maximal 30.04.2021, erst buchbar nach Ablauf der VIP-Tarifoption 1. | * Auf den Kreuzfahrten-Anteil. | Änderungen der Termine, Routen, Liegezeiten sowie Liegeplätze vorbehalten.

¹ Frühbucher-Ermäßigung (limitiertes Kontingent) für die 1. und 2. vollzahlende Person bei Buchung bis maximal 30.11.2020. | ² Frühbucher-Ermäßigung (limitiertes Kontingent) für die 1. und 2. vollzahlende Person bei Buchung bis maximal 31.05.2021. | ³ VIP-Tarifoption 1 (limitiertes Kontingent) für die 1. und 2. vollzahlende Person bei Buchung bis maximal 31.10.2020. | ⁴ VIP-Tarifoption 2 (limitiertes Kontingent) für die 1. und 2. vollzahlende Person bei Buchung bis maximal 30.04.2021, erst buchbar nach Ablauf der VIP-Tarifoption 1. | * Auf den Kreuzfahrten-Anteil. | Änderungen der Termine, Routen, Liegezeiten sowie Liegeplätze vorbehalten.



JETZT SCANNEN
UND MEHR ERFAHREN

KARIBIK & MITTELAMERIKA

AUFBRECHEN, EINTAUCHEN, ABSCHALTEN.

Das beste Mittel gegen Winterblues? Ganz klar: Urlaub. Denn Sonne macht ja bekanntlich gute Laune. Und davon gibt es in Mittelamerika und der Karibik reichlich. Sand, so weich wie Puderzucker, glasklares Meerwasser und üppige Regenwälder tun ihr Übriges. Egal, wo Sie hier an Land gehen, Sie betreten paradiesischen Boden.

Apropos Paradies: Äpfel wachsen hier zwar nicht, dafür aber Papayas, Mangos und Wassermelonen. Und sobald Sie an einem karibischen Vormittag mit einem Kokoswasser in der Hängematte schaukeln, werden Sie sich fragen: Wer oder was ist noch mal Winter? —

**SCHON GEWUSST?**

SCHOKOLADE, MAIS UND CHILIS VERBREITETEN SICH VON MEXIKO AUS ÜBER DIE WELT.

IN BRIDGETOWN AUF BARBADOS GIBT ES AUF DEM EHEMALIGEN TRAFALGAR SQUARE EINE LORD-NELSON-STATUE WIE IN LONDON – ALLERDINGS SCHON 30 JAHRE LÄNGER.

DEZEMBER AUF BARBADOS

25°C

DURCHSCHNITTLICHE
TAGESTEMPERATUR28°C
DURCHSCHNITTLICHE
WASSERTEMPERATUR8
SONNENSTUNDEN
PRO TAG

MIT DER SEELE UM DIE WETTE BAUMELN.

Die Karibik und Mittelamerika sind zur kalten Jahreszeit Traumdestinationen: Es scheint fast jeden Tag die Sonne, die Temperaturen fallen selten unter 20 °C und herrlich warmes Wasser lädt zum Baden ein. Hier findet jeder sein ganz persönliches Urlaubsparadies.

DIE SONNENSEITEN DES LEBENS

Die Karibik und Mittelamerika haben so viel mehr Facetten als weiße, von Palmen gesäumte Strände. Lernen Sie sie kennen:

- **Bridgetown (Barbados)** – zu Fuß die Pflanzen- und Tierwelt des Regenwalds entdecken

- **Fort-de-France (Martinique)** – mit dem Katamaran zum Schnorcheln rausfahren
- **Colón (Panama)** – den oft als 8. Weltwunder gepriesenen Panamakanal durchqueren
- **Cozumel (Mexiko)** – die faszinierende Maya-Stätte Chichén Itzá besuchen

BONJOUR MARTINIQUE

Hier vermischt sich karibisches Ambiente mit französischem „Savoir-vivre“. Das spiegelt sich in Sprache, Lebensart und auf den Speisekarten wider. So vielfältig wie das Ambiente ist auch die Natur der Insel. Im Süden gibt es

schöne Badestrände, während sich der Norden mit Regenwald und Wasserfällen wild und ursprünglich präsentiert.

ALLES FERTIG ZUR TAUCHFAHRT?

Sind Sie schon einmal in einem U-Boot gefahren? Für viele bleibt dies ein unerfüllter Traum. Auf Cozumel in Mexiko jedoch können prächtige Korallenriffe, farbenfrohe Fische und sogar ein Schiffswrack in 33 Meter Tiefe per U-Boot erkundet werden. Wenn es Sie also reizt, einmal in die Tiefen des Ozeans hinabzugleiten, dann ist das die Gelegenheit. –

KARIBISCHE INSELN I

COCKTAIL IN DER HAND, SONNE AUF DEM BAUCH, PARADIES VOR AUGEN

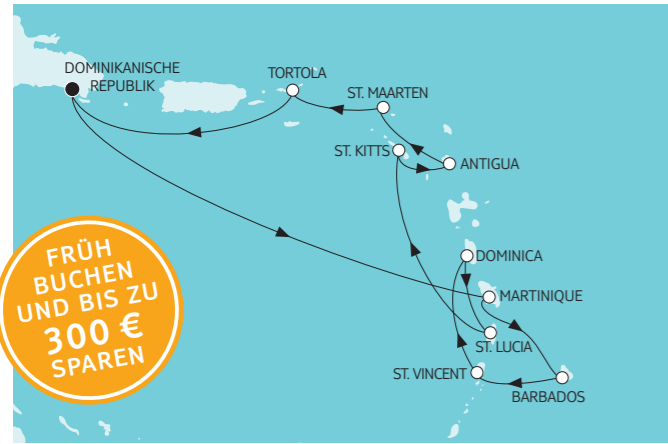

ROUTE | 14 NÄCHTE

TAG	HAFEN	LAND/INSEL	ANKUNFT	ABFAHRT	TAG	HAFEN	LAND/INSEL	ANKUNFT	ABFAHRT
Anreise	La Romana	Dom. Republik	-	22:00 Uhr	8. Tag	Seetag		-	-
1. Tag	Seetag		-	-	9. Tag	Basseterre	St. Kitts	07:30 Uhr	19:00 Uhr
2. Tag	Fort-de-France	Martinique	07:30 Uhr	19:00 Uhr	10. Tag	St. John's	Antigua	07:30 Uhr	19:00 Uhr
3. Tag	Bridgetown	Barbados	07:00 Uhr	-	11. Tag	Philipsburg	St. Maarten	07:30 Uhr	22:00 Uhr
4. Tag	Bridgetown	Barbados	-	17:00 Uhr	12. Tag	Road Town ^A	Tortola	07:30 Uhr	19:00 Uhr
5. Tag	Kingstown	St. Vincent	07:30 Uhr	19:00 Uhr	13. Tag	Seetag		-	-
6. Tag	Roseau	Dominica	07:30 Uhr	19:00 Uhr	14. Tag	La Romana	Dom. Republik	07:00 Uhr	-
7. Tag	Castries	St. Lucia	07:30 Uhr	19:00 Uhr					

TERMINE

2021/22	NOV	NOV	DEZ	DEZ	DEZ	JAN	JAN	FEB	FEB	MÄR	MÄR
Saison	C	B	S	B	D	A	B	C	C	C	C
Reisebeginn	5	19	3	17	31	14	28	11	25	11	25
Wochentag	Fr.	Fr.	Fr.	Fr.	Fr.	Fr.	Fr.	Fr.	Fr.	Fr.	Fr.

PRO-TARIF | Preise pro Person bei 2er-Belegung

Schiffcode MEINS2	CODE (max. Belegung)	SAISON S ab/bis Hafen	SAISON A ab/bis Hafen	SAISON B ab/bis Hafen	SAISON C ab/bis Hafen	SAISON D ab/bis Hafen
Innenkabine Kat. C	INCO (3)	1.949 €	1.999 €	2.049 €	2.149 €	2.349 €
Außenkabine Kat. B	AUBO (4)	2.279 €	2.329 €	2.429 €	2.499 €	2.779 €
Balkonkabine Kat. H (mit Sichtbehinderung)	BAHO (3)	2.329 €	2.379 €	2.479 €	2.579 €	2.829 €
Balkonkabine Kat. G	BAGO (4)	2.379 €	2.429 €	2.529 €	2.629 €	2.899 €
SPA Balkonkabine	BASO (3)	2.829 €	2.899 €	2.999 €	3.129 €	3.449 €
Premium Verandakabine	VEPO (3)	2.979 €	3.049 €	3.229 €	3.279 €	3.699 €
Familienkabine Außen Kat. B	FABO (6)	3.029 €	3.099 €	3.279 €	3.349 €	3.749 €
Familienkabine Balkon	FAMO (5)	3.179 €	3.279 €	3.449 €	3.499 €	3.979 €
Junior Suite Balkon	JBAO (4)	3.679 €	3.779 €	3.949 €	4.079 €	4.549 €
Schöne Aussicht Suite	SSAO (4)	4.929 €	5.049 €	5.349 €	5.429 €	6.149 €
Horizont Suite	SHZO (4)	5.049 €	5.179 €	5.399 €	5.579 €	6.229 €
Übersee Suite	SUSO (4)	5.229 €	5.349 €	5.599 €	5.779 €	6.399 €
Himmel & Meer Suite	SUHO (4)	5.429 €	5.579 €	5.829 €	5.999 €	6.679 €
Panorama Suite	SPNO (6)	6.929 €	7.129 €	7.449 €	7.649 €	8.529 €
Preis ab dem 3. Bett in der Kabine		1.099 €	1.099 €	1.249 €	1.099 €	1.249 €
Kinderermäßigung (2-14 Jahre bei Reiseantritt) für 1./2. Bett (nicht in Suiten)*		20%	20%	20%	20%	20%
Kinderbasispreis (2-14 Jahre bei Reiseantritt) ab dem 3. Bett		149 €	149 €	299 €	149 €	429 €
Limitierte Frühbucher-Ermäßigung¹ (max. gültig bis 30.11.2020)		300 €	300 €	300 €	300 €	300 €
Limitierte Frühbucher-Ermäßigung² (max. gültig bis 31.05.2021)		200 €	200 €	200 €	200 €	200 €

oder **VIP-Tarifoption 1³** (max. gültig bis 31.10.2020) Genießen Sie während Ihrer Reise besondere Vorteile, Details auf Seite 71.
 oder **VIP-Tarifoption 2⁴** (max. gültig bis 30.04.2021) Genießen Sie während Ihrer Reise besondere Vorteile, Details auf Seite 71.

Weitere Informationen zu unseren *Mein Schiff*[®] Tarifen finden Sie auf Seite 70/71 und zu unseren Kabinenkategorien ab Seite 196/197.



An- und Abreisepaket ab 1.200 € zubuchbar. Weitere Informationen zu unseren An- und Abreisemöglichkeiten mit Bus, Bahn und Flugzeug sowie detaillierte Preise und Terminzuschläge finden Sie ab Seite 240.

¹ Am 15.12.2021 wird die *Mein Schiff 2* abweichend nicht an der Pier in Road Town (Tortola), sondern vor Anker liegen. | ² Frühbucher-Ermäßigung (limitiertes Kontingent) für die 1. und 2. vollzahlende Person bei Buchung bis maximal 30.11.2020. | ³ Frühbucher-Ermäßigung (limitiertes Kontingent) für die 1. und 2. vollzahlende Person bei Buchung bis maximal 31.05.2021. | ⁴ VIP-Tarifoption 1 (limitiertes Kontingent) für die 1. und 2. vollzahlende Person bei Buchung bis maximal 31.10.2020. | ⁵ VIP-Tarifoption 2 (limitiertes Kontingent) für die 1. und 2. vollzahlende Person bei Buchung bis maximal 30.04.2021, erst buchbar nach Ablauf der VIP-Tarifoption 1. | * Auf den Kreuzfahrten-Anteil. | Änderungen der Termine, Routen, Liegezeiten sowie Liegeplätze vorbehalten.

KARIBISCHE INSELN II

ZEHN INSELN – UNENDLICH VIELE ENTSPANNUNGSMÖGLICHKEITEN

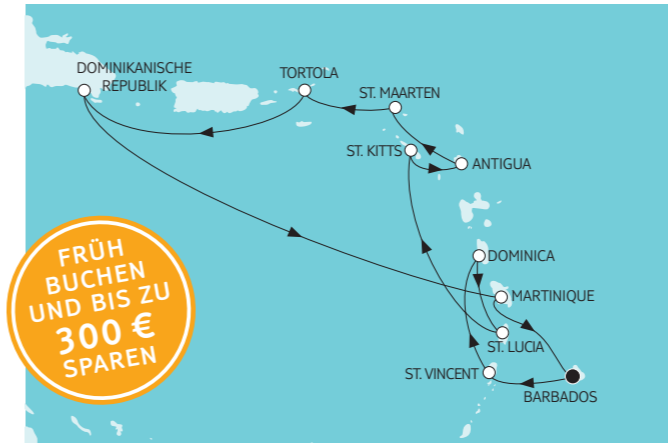

ROUTE | 14 NÄCHTE

TAG	HAFEN	LAND/INSEL	ANKUNFT	ABFAHRT	TAG	HAFEN	LAND/INSEL	ANKUNFT	ABFAHRT
Anreise	Bridgetown	Barbados	-	-	8. Tag	Philipsburg	St. Maarten	07:30 Uhr	22:00 Uhr
1. Tag	Bridgetown	Barbados	-	17:00 Uhr	9. Tag	Road Town ^A	Tortola	07:30 Uhr	19:00 Uhr
2. Tag	Kingstown	St. Vincent	07:30 Uhr	19:00 Uhr	10. Tag	Seetag		-	-
3. Tag	Roseau	Dominica	07:30 Uhr	19:00 Uhr	11. Tag	La Romana	Dom. Republik	07:00 Uhr	22:00 Uhr
4. Tag	Castries	St. Lucia	07:30 Uhr	19:00 Uhr	12. Tag	Seetag		-	-
5. Tag	Seetag		-	-	13. Tag	Fort-de-France	Martinique	07:30 Uhr	19:00 Uhr
6. Tag	Basseterre	St. Kitts	07:30 Uhr	19:00 Uhr	14. Tag	Bridgetown	Barbados	07:00 Uhr	-
7. Tag	St. John's	Antigua	07:30 Uhr	19:00 Uhr					

TERMINE

2021/22	NOV	NOV	DEZ	DEZ	JAN	JAN	JAN	FEB	FEB	MÄR	MÄR
Saison	B	A	S	C	A	A	A	A	A	B	B
Reisebeginn	8	22	6	20	3	17	31	14	28	14	28
Wochentag	Mo.	Mo.	Mo.	Mo.	Mo.	Mo.	Mo.	Mo.	Mo.	Mo.	Mo.

PRO-TARIF | Preise pro Person bei 2er-Belegung

Schiffcode MEINS2	CODE (max. Belegung)	SAISON S ab/bis Hafen	SAISON A ab/bis Hafen	SAISON B ab/bis Hafen	SAISON C ab/bis Hafen
Innenkabine Kat. C	IKCO (3)	1.829 €	1.949 €	2.079 €	2.549 €
Außenkabine Kat. B	AKBO (4)	2.149 €	2.279 €	2.429 €	2.999 €
Balkonkabine Kat. H (mit Sichtbehinderung)	BKHO (3)	2.199 €	2.329 €	2.479 €	3.079 €
Balkonkabine Kat. G	BKGO (4)	2.229 €	2.379 €	2.529 €	3.149 €
SPA Balkonkabine	BKSO (3)	2.679 €	2.849 €	2.999 €	3.749 €
Premium Verandakabine	VKPO (3)	2.799 €	2.999 €	3.179 €	4.029 €
Familienkabine Außen Kat. B	FKBO (6)	2.849 €	3.049 €	3.229 €	4.149 €
Familienkabine Balkon	FKMO (5)	2.999 €	3.199 €	3.379 €	4.379 €
Junior Suite Balkon	JKAO (4)	3.479 €	3.699 €	3.929 €	4.949 €
Schöne Aussicht Suite	SKAO (4)	4.649 €	4.949 €	5.249 €	6.699 €
Horizont Suite	SKZO (4)	4.749 €	5.079 €	5.379 €	6.749 €
Übersee Suite	SKSO (4)	4.929 €	5.249 €	5.579 €	6.949 €
Himmel & Meer Suite	SKHO (4)	5.129 €	5.449 €	5.779 €	7.249 €
Panorama Suite	SKNO (6)	6.549 €	6.979 €	7.399 €	9.279 €
Preis ab dem 3. Bett in der Kabine		1.099 €	1.099 €	1.099 €	1.549 €
Kinderermäßigung (2-14 Jahre bei Reiseantritt) für 1./2. Bett (nicht in Suiten)*		20%	20%	20%	20%
Kinderbasispreis (2-14 Jahre bei Reiseantritt) ab dem 3. Bett		149 €	149 €	149 €	549 €
Limitierte Frühbucher-Ermäßigung¹ (max. gültig bis 30.11.2020)		300 €	300 €	300 €	300 €
Limitierte Frühbucher-Ermäßigung² (max. gültig bis 31.05.2021)		200 €	200 €	200 €	200 €

oder **VIP-Tarifoption 1³** (max. gültig bis 31.10.2020) Genießen Sie während Ihrer Reise besondere Vorteile, Details auf Seite 71.
 oder **VIP-Tarifoption 2⁴** (max. gültig bis 30.04.2021) Genießen Sie während Ihrer Reise besondere Vorteile, Details auf Seite 71.

Weitere Informationen zu unseren *Mein Schiff*[®] Tarifen finden Sie auf Seite 70/71 und zu unseren Kabinenkategorien ab Seite 196/197.



An- und Abreisepaket ab 1.200 € zubuchbar. Weitere Informationen zu unseren An- und Abreisemöglichkeiten mit Bus, Bahn und Flugzeug sowie detaillierte Preise und Terminzuschläge finden Sie ab Seite 240.

¹ Am 15.12.2021 wird die *Mein Schiff 2* abweichend nicht an der Pier in Road Town (Tortola), sondern vor Anker liegen. | ² Frühbucher-Ermäßigung (limitiertes Kontingent) für die 1. und 2. vollzahlende Person bei Buchung bis maximal 30.11.2020. | ³ Frühbucher-Ermäßigung (limitiertes Kontingent) für die 1. und 2. vollzahlende Person bei Buchung bis maximal 31.05.2021. | ⁴ VIP-Tarifoption 1 (limitiertes Kontingent) für die 1. und 2. vollzahlende Person bei Buchung bis maximal 31.10.2020. | ⁵ VIP-Tarifoption 2 (limitiertes Kontingent) für die 1. und 2. vollzahlende Person bei Buchung bis maximal 30.04.2021, erst buchbar nach Ablauf der VIP-Tarifoption 1. | * Auf den Kreuzfahrten-Anteil. | Änderungen der Termine, Routen, Liegezeiten sowie Liegeplätze vorbehalten.

KARIBIK & MITTELAMERIKA I

VON MAYA BIS MAXIMALE ENTDECKUNGEN



ROUTE | 14 NÄCHTE

TAG	HAFEN	LAND / INSEL	ANKUNFT	ABFAHRT
Anreise	La Romana	Dom. Republik	–	22:00 Uhr
1. Tag	Seetag		–	–
2. Tag	Ocho Rios	Jamaika	07:00 Uhr	20:00 Uhr
3. Tag	Montego Bay	Jamaika	07:00 Uhr	22:00 Uhr
4. Tag	Seetag		–	–
5. Tag	Cozumel	Mexiko	06:30 Uhr	20:00 Uhr
6. Tag	Costa Maya	Mexiko	07:00 Uhr	19:00 Uhr
7. Tag	Belize City	Belize	08:00 Uhr	19:00 Uhr

Tenderhafen, bei dem die *Mein Schiff 1* nicht an der Pier, sondern vor Anker liegt.

TAG	HAFEN	LAND / INSEL	ANKUNFT	ABFAHRT
8. Tag	Roatán	Honduras	08:00 Uhr	18:00 Uhr
9. Tag	Seetag		–	–
10. Tag	Puerto Limón	Costa Rica	07:00 Uhr	17:00 Uhr
11. Tag	Colón	Panama	05:45 Uhr	16:30 Uhr
12. Tag	Cartagena	Kolumbien	09:30 Uhr	18:00 Uhr
13. Tag	Seetag		–	–
14. Tag	La Romana	Dom. Republik	07:00 Uhr	–

TERMINE

2021 / 22	NOV	NOV	DEZ	DEZ	JAN	JAN	FEB	FEB	MÄR	MÄR	APR
Saison	C	A	S	D	A	A	B	B	B	B	B
Reisebeginn	12	26	10	24	7	21	4	18	4	18	1
Wochentag	Fr.	Fr.	Fr.	Fr.	Fr.	Fr.	Fr.	Fr.	Fr.	Fr.	Fr.

PRO-TARIF | Preise pro Person bei 2er-Belegung

Schiffcode MEINS1	CODE (max. Belegung)	SAISON S ab/bis Hafen	SAISON A ab/bis Hafen	SAISON B ab/bis Hafen	SAISON C ab/bis Hafen	SAISON D ab/bis Hafen
Innenkabine Kat. C	INCO (3)	1.729 €	1.929 €	2.029 €	2.129 €	2.249 €
Außenkabine Kat. B	AUBO (4)	1.999 €	2.249 €	2.379 €	2.479 €	2.679 €
Balkonkabine Kat. H (mit Sichtbehinderung)	BAHO (3)	2.049 €	2.299 €	2.429 €	2.529 €	2.729 €
Balkonkabine Kat. G	BAGO (4)	2.099 €	2.349 €	2.479 €	2.579 €	2.799 €
SPA Balkonkabine	BASO (3)	2.499 €	2.799 €	2.979 €	3.079 €	3.329 €
Premium Verandakabine	VEPO (3)	2.629 €	2.949 €	3.129 €	3.249 €	3.549 €
Familienkabine Außen Kat. B	FABO (6)	2.679 €	2.999 €	3.179 €	3.299 €	3.679 €
Familienkabine Balkon	FAMO (5)	2.799 €	3.149 €	3.329 €	3.449 €	3.899 €
Junior Suite Balkon	JBAO (4)	3.249 €	3.649 €	3.879 €	3.999 €	4.399 €
Schöne Aussicht Suite	SSAO (4)	4.349 €	4.879 €	5.149 €	5.349 €	5.929 €
Horizont Suite	SHZO (4)	4.449 €	4.999 €	5.299 €	5.499 €	5.999 €
Übersee Suite	SUSO (4)	4.599 €	5.179 €	5.479 €	5.679 €	6.179 €
Himmel & Meer Suite	SUHO (4)	4.779 €	5.399 €	5.699 €	5.899 €	6.449 €
Panorama Suite	SPNO (6)	6.129 €	6.899 €	7.279 €	7.549 €	8.229 €
Preis ab dem 3. Bett in der Kabine		1.099 €	1.099 €	1.099 €	1.099 €	1.549 €
Kinderermäßigung (2–14 Jahre bei Reiseantritt) für 1./2. Bett (nicht in Suiten)*		20%	20%	20%	20%	20%
Kinderbasispreis (2–14 Jahre bei Reiseantritt) ab dem 3. Bett		149 €	149 €	149 €	149 €	149 €
Limitierte Frühbuche-Ermäßigung ¹ (max. gültig bis 30.11.2020)		300 €	300 €	300 €	300 €	300 €
Limitierte Frühbuche-Ermäßigung ² (max. gültig bis 31.05.2021)		200 €	200 €	200 €	200 €	200 €

oder **VIP-Tarifoption 1**³ (max. gültig bis 31.10.2020) Genießen Sie während Ihrer Reise besondere Vorteile, Details auf Seite 71.
oder **VIP-Tarifoption 2**⁴ (max. gültig bis 30.04.2021) Genießen Sie während Ihrer Reise besondere Vorteile, Details auf Seite 71.

Weitere Informationen zu unseren *Mein Schiff*[®] Tarifen finden Sie auf Seite 70/71 und zu unseren Kabinenkategorien ab Seite 196/197.



An- und Abreisepaket ab 1.200 € zubuchbar. Weitere Informationen zu unseren An- und Abreisemöglichkeiten mit Bus, Bahn und Flugzeug sowie detaillierte Preise und Terminzuschläge finden Sie ab Seite 240.

KARIBIK & MITTELAMERIKA II

WO HOCHKULTUR AUF TIEFENENTSPANNUNG TRIFFT



ROUTE | 14 NÄCHTE



ROUTE | 14 NÄCHTE

TAG	HAFEN	LAND / INSEL	ANKUNFT	ABFAHRT
Anreise	Montego Bay	Jamaika	–	22:00 Uhr
1. Tag	Seetag		–	–
2. Tag	Cozumel	Mexiko	06:30 Uhr	20:00 Uhr
3. Tag	Costa Maya	Mexiko	07:00 Uhr	19:00 Uhr
4. Tag	Belize City	Belize	08:00 Uhr	19:00 Uhr
5. Tag	Roatán	Honduras	08:00 Uhr	18:00 Uhr
6. Tag	Seetag		–	–
7. Tag	Puerto Limón	Costa Rica	07:00 Uhr	17:00 Uhr
8. Tag	Colón	Panama	05:45 Uhr	16:30 Uhr
9. Tag	Cartagena	Kolumbien	09:30 Uhr	18:00 Uhr
10. Tag	Seetag		–	–
11. Tag	La Romana	Dom. Republik	07:00 Uhr	22:00 Uhr
12. Tag	Seetag		–	–
13. Tag	Ocho Rios	Jamaika	07:00 Uhr	20:00 Uhr
14. Tag	Montego Bay	Jamaika	07:00 Uhr	–

Tenderhafen, bei dem die *Mein Schiff 1* nicht an der Pier, sondern vor Anker liegt.

BITTE BEACHTEN: Für die Reise mit der Abfahrt am **04.04.2022** wird die Routenführung wie folgt abweichen:

TAG	HAFEN	LAND / INSEL	ANKUNFT	ABFAHRT
13. Tag	Fort-de-France	Martinique	07:30 Uhr	19:00 Uhr
14. Tag	Bridgetown	Barbados	07:00 Uhr	–

TERMINE

2021 / 22	NOV	NOV	DEZ	DEZ	JAN	JAN	FEB	FEB	MÄR	MÄR	APR
Saison	C	S	B	D	S	S	A	A	B	B	B
Reisebeginn	15	29	13	27	10	24	7	21	7	21	4
Wochentag	Mo.	Mo.	Mo.	Mo.	Mo.	Mo.	Mo.	Mo.	Mo.	Mo.	Mo.

PRO-TARIF | Preise pro Person bei 2er-Belegung

Schiffcode MEINS1	CODE (max. Belegung)	SAISON S ab/bis Hafen	SAISON A ab/bis Hafen	SAISON B ab/bis Hafen	SAISON C ab/bis Hafen	SAISON D ab/bis Hafen
Innenkabine Kat. C	IKCO (3)	1.829 €	1.879 €	1.929 €	1.999 €	2.179 €
Außenkabine Kat. B	AKBO (4)	2.129 €	2.199 €	2.249 €	2.329 €	2.579 €
Balkonkabine Kat. H (mit Sichtbehinderung)	BKHO (3)	2.179 €	2.249 €	2.299 €	2.379 €	2.629 €
Balkonkabine Kat. G	BKGO (4)	2.229 €	2.299 €	2.349 €	2.429 €	2.679 €
SPA Balkonkabine	BKSO (3)	2.649 €	2.729 €	2.799 €	2.899 €	3.199 €
Premium Verandakabine	VKPO (3)	2.799 €	2.879 €	2.949 €	3.049 €	3.429 €
Familienkabine Außen Kat. B	FKBO (6)	2.849 €	2.929 €	2.999 €	3.099 €	3.479 €
Familienkabine Balkon	FKMO (5)	2.979 €	3.079 €	3.149 €	3.279 €	3.679 €
Junior Suite Balkon	JKAO (4)	3.449 €	3.549 €	3.649 €	3.779 €	4.229 €
Schöne Aussicht Suite	SKAO (4)	4.629 €	4.749 €	4.879 €	5.049 €	5.699 €
Horizont Suite	SKZO (4)	4.729 €	4.879 €	4.999 €	5.179 €	5.779 €
Übersee Suite	SKSO (4)	4.899 €	5.049 €	5.179 €	5.349 €	5.949 €
Himmel & Meer Suite	SKHO (4)	5.079 €	5.229 €	5.399 €	5.579 €	6.199 €
Panorama Suite	SKNO (6)	6.499 €	6.699 €	6.899 €	7.129 €	7.899 €
Preis ab dem 3. Bett in der Kabine		1.099 €	1.099 €	1.099 €	1.099 €	1.399 €
Kinderermäßigung (2–14 Jahre bei Reiseantritt) für 1./2. Bett (nicht in Suiten)*		20%	20%	20%	20%	20%
Kinderbasispreis (2–14 Jahre bei Reiseantritt) ab dem 3. Bett		149 €	149 €	149 €	149 €	149 €
Limitierte Frühbuche-Ermäßigung ¹ (max. gültig bis 30.11.2020)		300 €	300 €	300 €	300 €	300 €
Limitierte Frühbuche-Ermäßigung ² (max. gültig bis 31.05.2021)		200 €	200 €	200 €	200 €	200 €

oder **VIP-Tarifoption 1**³ (max. gültig bis 31.10.2020) Genießen Sie während Ihrer Reise besondere Vorteile, Details auf Seite 71.
oder **VIP-Tarifoption 2**⁴ (max. gültig bis 30.04.2021) Genießen Sie während Ihrer Reise besondere Vorteile, Details auf Seite 71.

Weitere Informationen zu unseren *Mein Schiff*[®] Tarifen finden Sie auf Seite 70/71 und zu unseren Kabinenkategorien ab Seite 196/197.



An- und Abreisepaket ab 1.200 € zubuchbar. Weitere Informationen zu unseren An- und Abreisemöglichkeiten mit Bus, Bahn und Flugzeug sowie detaillierte Preise und Terminzuschläge finden Sie ab Seite 240.

¹ Frühbuche-Ermäßigung (limitiertes Kontingent) für die 1. und 2. vollzählende Person bei Buchung bis maximal 30.11.2020. | ² Frühbuche-Ermäßigung (limitiertes Kontingent) für die 1. und 2. vollzählende Person bei Buchung bis maximal 31.05.2021. | ³ VIP-Tarifoption 1 (limitiertes Kontingent) für die 1. und 2. vollzählende Person bei Buchung bis maximal 31.10.2020. | ⁴ VIP-Tarifoption 2 (limitiertes Kontingent) für die 1. und 2. vollzählende Person bei Buchung bis maximal 30.04.2021, erst buchbar nach Ablauf der VIP-Tarifoption 1. | * Auf den Kreuzfahrten-Anteil. | Änderungen der Termine, Routen, Liegezeiten sowie Liegeplätze vorbehalten.

¹ Frühbuche-Ermäßigung (limitiertes Kontingent) für die 1. und 2. vollzählende Person bei Buchung bis maximal 30.11.2020. | ² Frühbuche-Ermäßigung (limitiertes Kontingent) für die 1. und 2. vollzählende Person bei Buchung bis maximal 31.05.2021. | ³ VIP-Tarifoption 1 (limitiertes Kontingent) für die 1. und 2. vollzählende Person bei Buchung bis maximal 31.10.2020. | ⁴ VIP-Tarifoption 2 (limitiertes Kontingent) für die 1. und 2. vollzählende Person bei Buchung bis maximal 30.04.2021, erst buchbar nach Ablauf der VIP-Tarifoption 1. | * Auf den Kreuzfahrten-Anteil. | Änderungen der Termine, Routen, Liegezeiten sowie Liegeplätze vorbehalten.



JETZT SCANNEN
UND MEHR ERFAHREN

TRANSREISEN

SO WEIT UND SO GUT.

Eine Transreise ist nicht die schnellste Verbindung zwischen zwei Orten, sondern die angenehmste. Hier haben Sie die Chance, Entfernung zu genießen, statt sie einfach hinter sich zu bringen.

Entdecken Sie die unglaubliche Weite unserer Erde bei einer Fahrt durch die Zeitzonen der Weltmeere. Spüren Sie, wie das Klima auf dem Weg von New York nach Jamaika immer milder wird. Während unserer Seetage haben Sie außerdem genug Zeit, das Premium Alles Inklusiv-Angebot an Bord der *Mein Schiff*® Flotte zu genießen. Dann gehören auch Sie zu den Menschen, die voller Überzeugung sagen können: „Der Weg ist das Ziel.“ —



SCHON GEWUSST?

DAS WASSER DES TOTEN MEERES IST NEUNMAL SO SALZIG WIE DAS DES MITTELMEERES.

WÄHREND DAS LEICHTE ZUR-SEITE-SCHÜTTELN DES KOPFES FÜR EUROPÄER WIE EIN „NEIN“ AUSSIEHT, GILT ES UNTER DEN EINHEIMISCHEN SRI LANKAS ALS ZEICHEN DER ZUSTIMMUNG.

NOVEMBER AUF SRI LANKA

27°C

DURCHSCHNITTLICHE
TAGESTEMPERATUR

27°C
DURCHSCHNITTLICHE
WASSERTEMPERATUR

6
SONNENSTUNDEN
PRO TAG

ENTSPANNUNG UND ENTDECKUNGEN PERFECT KOMBINIERT.

Wenn Sie schon immer mal ausgiebig genießen und gleichzeitig die Welt entdecken wollten, dann sind unsere Transreisen nicht nur richtig, sondern richtig perfekt. Verwöhnen und Entspannen lautet unsere Devise – so erfüllen wir Ihre Reiseträume.

GEHEIMNISVOLLE WELTEN

Die Hafenstadt Aqaba gilt als Tor zu Jordanien. Hier leben die als sehr gastfreundlich geltenden Beduinen zwischen gigantischen Schluchten und Felsen in hunderten Rottönen. Eingebettet in diese bizarre Landschaft liegt auch die sagenumwobene Felsenstadt Petra. Ihre Fassaden, die direkt in die Felswand gemeißelt wurden,

machen sie zu einem der beeindruckendsten Baudenkmäler der Welt.

INDIENS KLEINE SCHWESTER

Obwohl Sri Lanka seit Jahrhunderten für aromatischen Tee bekannt ist – die Insel hieß früher Ceylon –, ist es als Reiseziel noch ein kleiner Geheimtipp. In Colombo, der größten Stadt Sri Lankas, treffen hinduistische Tempel auf koloniale Prachtbauten. Im Landesinneren finden sich historische Stätten wie die Ruinenstadt Sigiriya, die auf einem einsamen Felsen das üppige Grün überragt.

EINZIGARTIGE BLUMENINSEL

Lange galt Madeira als eine der wichtigsten Anlaufstellen im Atlantik. So waren es auch Handelsreisende, die immer wieder neue Pflanzen auf die Insel mit dem ganzjährig milden Klima brachten. Damit bereiteten sie – im wahrsten Sinne des Wortes – den Boden für die außergewöhnliche botanische Vielfalt der Insel, die Madeira schließlich den Beinamen „Blumeninsel“ einbrachte. Ebenso sehenswert wie Madeiras Pflanzenwelt ist die Hauptstadt Funchal. Die Altstadt mit den zahllosen bunten Haustüren, den Kirchen, Kapellen und Museen sowie die wunderschönen Gärten in Monte laden zu ausgiebigen Spaziergängen ein. —

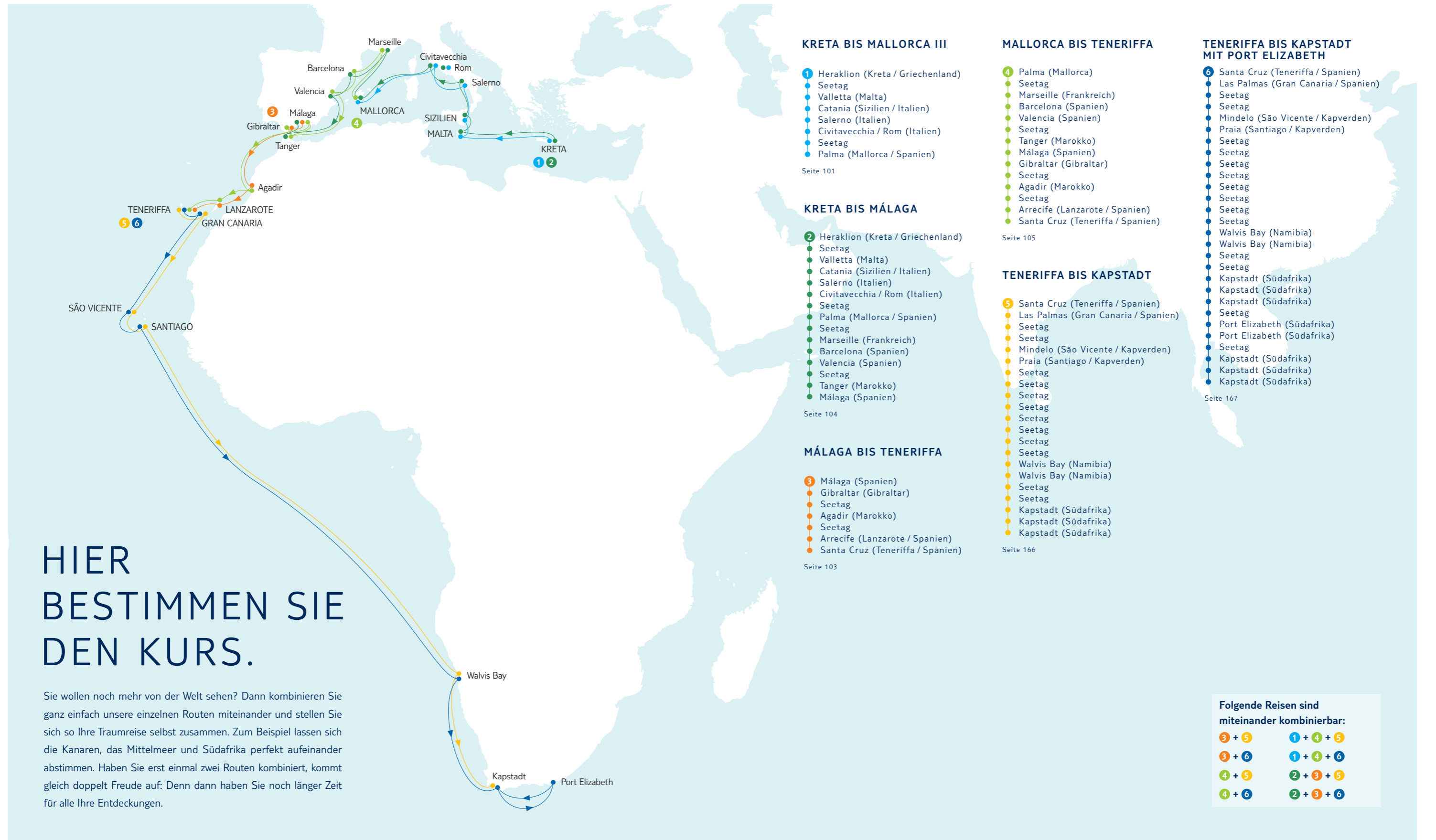

HIER BESTIMMEN SIE DEN KURS.

Sie wollen noch mehr von der Welt sehen? Dann kombinieren Sie ganz einfach unsere einzelnen Routen miteinander und stellen Sie sich so Ihre Traumreise selbst zusammen. Zum Beispiel lassen sich die Kanaren, das Mittelmeer und Südafrika perfekt aufeinander abstimmen. Haben Sie erst einmal zwei Routen kombiniert, kommt gleich doppelt Freude auf: Denn dann haben Sie noch länger Zeit für alle Ihre Entdeckungen.

- ### KRETA BIS MALLORCA III
- 1 Heraklion (Kreta / Griechenland)
 - Seetag
 - Valletta (Malta)
 - Catania (Sizilien / Italien)
 - Salerno (Italien)
 - Civitavecchia / Rom (Italien)
 - Seetag
 - Palma (Mallorca / Spanien)
- Seite 101

- ### KRETA BIS MÁLAGA
- 2 Heraklion (Kreta / Griechenland)
 - Seetag
 - Valletta (Malta)
 - Catania (Sizilien / Italien)
 - Salerno (Italien)
 - Civitavecchia / Rom (Italien)
 - Seetag
 - Palma (Mallorca / Spanien)
 - Seetag
 - Marseille (Frankreich)
 - Barcelona (Spanien)
 - Valencia (Spanien)
 - Seetag
 - Tanger (Marokko)
 - Málaga (Spanien)
- Seite 104

- ### MÁLAGA BIS TENERIFFA
- 3 Málaga (Spanien)
 - Gibraltar (Gibraltar)
 - Seetag
 - Agadir (Marokko)
 - Seetag
 - Arrecife (Lanzarote / Spanien)
 - Santa Cruz (Teneriffa / Spanien)
- Seite 103

- ### MALLORCA BIS TENERIFFA
- 4 Palma (Mallorca)
 - Seetag
 - Marseille (Frankreich)
 - Barcelona (Spanien)
 - Valencia (Spanien)
 - Seetag
 - Tanger (Marokko)
 - Málaga (Spanien)
 - Gibraltar (Gibraltar)
 - Seetag
 - Agadir (Marokko)
 - Seetag
 - Arrecife (Lanzarote / Spanien)
 - Santa Cruz (Teneriffa / Spanien)
- Seite 105

- ### TENERIFFA BIS KAPSTADT
- 5 Santa Cruz (Teneriffa / Spanien)
 - Las Palmas (Gran Canaria / Spanien)
 - Seetag
 - Seetag
 - Mindelo (São Vicente / Kapverden)
 - Praia (Santiago / Kapverden)
 - Seetag
 - Seetag
 - Seetag
 - Seetag
 - Seetag
 - Seetag
 - Seetag
 - Seetag
 - Walvis Bay (Namibia)
 - Walvis Bay (Namibia)
 - Seetag
 - Seetag
 - Kapstadt (Südafrika)
 - Kapstadt (Südafrika)
 - Kapstadt (Südafrika)
- Seite 166

- ### TENERIFFA BIS KAPSTADT MIT PORT ELIZABETH
- 6 Santa Cruz (Teneriffa / Spanien)
 - Las Palmas (Gran Canaria / Spanien)
 - Seetag
 - Mindelo (São Vicente / Kapverden)
 - Praia (Santiago / Kapverden)
 - Seetag
 - Seetag
 - Seetag
 - Seetag
 - Seetag
 - Seetag
 - Seetag
 - Seetag
 - Seetag
 - Walvis Bay (Namibia)
 - Walvis Bay (Namibia)
 - Seetag
 - Seetag
 - Kapstadt (Südafrika)
 - Kapstadt (Südafrika)
 - Kapstadt (Südafrika)
 - Seetag
 - Port Elizabeth (Südafrika)
 - Port Elizabeth (Südafrika)
 - Seetag
 - Kapstadt (Südafrika)
 - Kapstadt (Südafrika)
 - Kapstadt (Südafrika)
- Seite 167

Folgende Reisen sind miteinander kombinierbar:

3 + 5	1 + 4 + 5
3 + 6	1 + 4 + 6
4 + 5	2 + 3 + 5
4 + 6	2 + 3 + 6

TENERIFFA BIS KAPSTADT

INSELZAUBER UND NATURWUNDER



FRÜH
BUCHEN
UND BIS ZU
350 €
SPAREN

ROUTE | 20 NÄCHTE

TAG	HAFEN	LAND / INSEL	ANKUNFT	ABFAHRT
Anreise	Santa Cruz	Teneriffa	-	23:00 Uhr
1. Tag	Las Palmas	Gran Canaria	07:00 Uhr	19:00 Uhr
2. Tag	Seetag		-	-
3. Tag	Seetag		-	-
4. Tag	Mindelo	São Vicente, Kapverden	07:00 Uhr	20:00 Uhr
5. Tag	Praia	Santiago, Kapverden	07:00 Uhr	18:30 Uhr
6.-13. Tag	Seetag		-	-
14. Tag	Walvis Bay	Namibia	07:00 Uhr	-
15. Tag	Walvis Bay	Namibia	-	18:30 Uhr
16. Tag	Seetag		-	-
17. Tag	Seetag		-	-
18. Tag	Kapstadt	Südafrika	06:30 Uhr	-
19. Tag	Kapstadt	Südafrika	-	-
20. Tag	Kapstadt	Südafrika	-	-

JETZT ENTDECKEN: SÜDAFRIKA & NAMIBIA

Der Süden Afrikas bietet so viele Möglichkeiten für Landausflüge, dass die *Mein Schiff* extra lange im Hafen bleibt. So können Sie Metropolen wie Kapstadt oder Siedlungen wie Swakopmund in aller Ruhe erkunden. Und weil es so viel zu entdecken gibt, umfasst das Ausflugsangebot zum einen eine Vielzahl von Ausflügen örtlicher Veranstalter, die von TUI Cruises vermittelt werden. Zum anderen sind bereits zwei von TUI Cruises selbst veranstaltete Ausflüge im Reisepreis enthalten. Mehr Inspiration finden Sie auf den Seiten 90 bis 95.

TERMINE

2021	NOV
Saison	S
Reisebeginn	11
Wochentag	Do.

PRO-TARIF | Preise pro Person bei 2er-Belegung

Schiffcode MEINSH	CODE (max. Belegung)	SAISON S ab/bis Hafen
Innenkabine Kat. D	IZDO (4)	1.949 €
Außenkabine Kat. C	AZCO (4)	2.429 €
Balkonkabine Kat. B	BZBO (3)	3.199 €
Verandakabine Kat. B	VZBO (3)	3.449 €
Familienkabine Veranda	FZAO (5)	3.579 €
Junior Suite Veranda Kat. B	JZBO (3)	3.829 €
Suite Veranda	SZIO (4)	5.879 €
Themen Suite	SZTO (4)	6.149 €

Preis ab dem 3. Bett in der Kabine	1.599 €
Kinderermäßigung (2-14 Jahre bei Reiseantritt) für 1./2. Bett (nicht in Suiten)*	20%
Kinderbasispreis (2-14 Jahre bei Reiseantritt) ab dem 3. Bett	229 €

Limitierte Frühbucher-Ermäßigung¹ (max. gültig bis 30.11.2020) **350 €**
 Limitierte Frühbucher-Ermäßigung² (max. gültig bis 31.05.2021) **200 €**

oder VIP-Tarifoption 1³ (max. gültig bis 31.10.2020) Genießen Sie während Ihrer Reise besondere Vorteile, Details auf Seite 71.
 oder VIP-Tarifoption 2⁴ (max. gültig bis 30.04.2021) Genießen Sie während Ihrer Reise besondere Vorteile, Details auf Seite 71.



Weitere Informationen zu unseren *Mein Schiff*® Tarifen finden Sie auf Seite 70/71 und zu unseren Kabinenkategorien ab Seite 196/197.



An- und Abreisepaket ab 940 € zubuchbar. Weitere Informationen zu unseren An- und Abreisemöglichkeiten mit Bus, Bahn und Flugzeug sowie detaillierte Preise und Terminzuschläge finden Sie ab Seite 240.

¹ Frühbucher-Ermäßigung (limitiertes Kontingent) für die 1. und 2. vollzahlende Person bei Buchung bis maximal 30.11.2020. | ² Frühbucher-Ermäßigung (limitiertes Kontingent) für die 1. und 2. vollzahlende Person bei Buchung bis maximal 31.05.2021. | ³ VIP-Tarifoption 1 (limitiertes Kontingent) für die 1. und 2. vollzahlende Person bei Buchung bis maximal 31.10.2020. | ⁴ VIP-Tarifoption 2 (limitiertes Kontingent) für die 1. und 2. vollzahlende Person bei Buchung bis maximal 30.04.2021, erst buchbar nach Ablauf der VIP-Tarifoption 1. | * Auf den Kreuzfahrten-Anteil. | Änderungen der Termine, Routen, Liegezeiten sowie Liegeplätze vorbehalten.

TENERIFFA BIS KAPSTADT MIT PORT ELIZABETH

SCHWARZE STRÄNDE, BUNTES TREIBEN, HELLE FREUDE



FRÜH
BUCHEN
UND BIS ZU
400 €
SPAREN

ROUTE | 27 NÄCHTE

TAG	HAFEN	LAND / INSEL	ANKUNFT	ABFAHRT
Anreise	Santa Cruz	Teneriffa	-	23:00 Uhr
1. Tag	Las Palmas	Gran Canaria	07:00 Uhr	19:00 Uhr
2. Tag	Seetag		-	-
3. Tag	Seetag		-	-
4. Tag	Mindelo	São Vicente, Kapverden	07:00 Uhr	20:00 Uhr
5. Tag	Praia	Santiago, Kapverden	07:00 Uhr	18:30 Uhr
6.-13. Tag	Seetag		-	-
14. Tag	Walvis Bay	Namibia	07:00 Uhr	-
15. Tag	Walvis Bay	Namibia	-	18:30 Uhr
16. Tag	Seetag		-	-
17. Tag	Seetag		-	-
18. Tag	Kapstadt	Südafrika	06:30 Uhr	-
19. Tag	Kapstadt	Südafrika	-	-
20. Tag	Kapstadt	Südafrika	-	23:00 Uhr
21. Tag	Seetag		-	-
22. Tag	Port Elizabeth	Südafrika	05:30 Uhr	-
23. Tag	Port Elizabeth	Südafrika	-	23:00 Uhr
24. Tag	Seetag		-	-
25. Tag	Kapstadt	Südafrika	06:30 Uhr	-
26. Tag	Kapstadt	Südafrika	-	-
27. Tag	Kapstadt	Südafrika	-	-

JETZT ENTDECKEN: SÜDAFRIKA & NAMIBIA

Der Süden Afrikas bietet so viele Möglichkeiten für Landausflüge, dass die *Mein Schiff* extra lange im Hafen bleibt. So können Sie Metropolen wie Kapstadt oder Siedlungen wie Swakopmund in aller Ruhe erkunden. Oder Sie lassen sich von Port Elizabeth mit seinen endlosen weißen Stränden verzaubern. Und weil es so viel zu entdecken gibt, umfasst das Ausflugsangebot zum einen eine Vielzahl von Ausflügen örtlicher Veranstalter, die von TUI Cruises vermittelt werden. Zum anderen sind bereits drei von TUI Cruises selbst veranstaltete Ausflüge im Reisepreis enthalten. Mehr Inspiration finden Sie auf den Seiten 90 bis 95.

TERMINE

2021	NOV
Saison	S
Reisebeginn	11
Wochentag	Do.

PRO-TARIF | Preise pro Person bei 2er-Belegung

Schiffcode MEINSH	CODE (max. Belegung)	SAISON S ab/bis Hafen
Innenkabine Kat. D	INDO (4)	2.379 €
Außenkabine Kat. C	AUCO (4)	2.929 €
Balkonkabine Kat. B	BABO (3)	3.849 €
Verandakabine Kat. B	VEBO (3)	4.149 €
Familienkabine Veranda	FVAO (5)	4.329 €
Junior Suite Veranda Kat. B	JVBO (3)	4.629 €
Suite Veranda	SUIO (4)	7.099 €
Themen Suite	SUTO (4)	7.429 €

Preis ab dem 3. Bett in der Kabine	2.149 €
Kinderermäßigung (2-14 Jahre bei Reiseantritt) für 1./2. Bett (nicht in Suiten)*	20%
Kinderbasispreis (2-14 Jahre bei Reiseantritt) ab dem 3. Bett	299 €

Limitierte Frühbucher-Ermäßigung¹ (max. gültig bis 30.11.2020) **400 €**
 Limitierte Frühbucher-Ermäßigung² (max. gültig bis 31.05.2021) **250 €**

oder VIP-Tarifoption 1³ (max. gültig bis 31.10.2020) Genießen Sie während Ihrer Reise besondere Vorteile, Details auf Seite 71.
 oder VIP-Tarifoption 2⁴ (max. gültig bis 30.04.2021) Genießen Sie während Ihrer Reise besondere Vorteile, Details auf Seite 71.

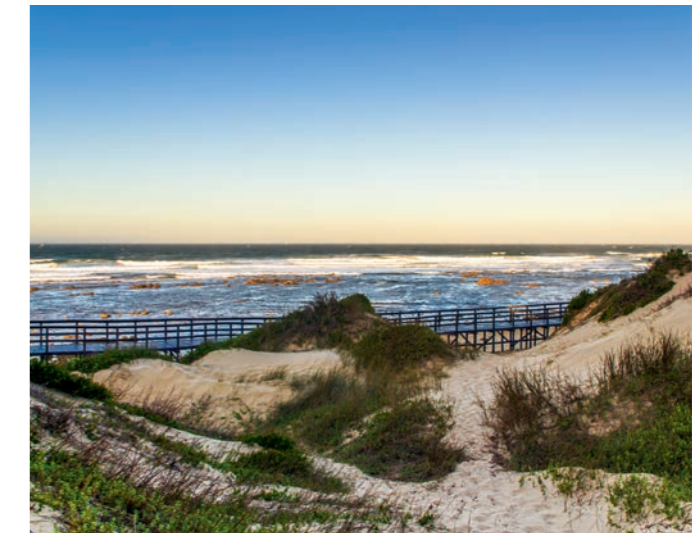

Weitere Informationen zu unseren *Mein Schiff*® Tarifen finden Sie auf Seite 70/71 und zu unseren Kabinenkategorien ab Seite 196/197.



An- und Abreisepaket ab 940 € zubuchbar. Weitere Informationen zu unseren An- und Abreisemöglichkeiten mit Bus, Bahn und Flugzeug sowie detaillierte Preise und Terminzuschläge finden Sie ab Seite 240.

¹ Frühbucher-Ermäßigung (limitiertes Kontingent) für die 1. und 2. vollzahlende Person bei Buchung bis maximal 30.11.2020. | ² Frühbucher-Ermäßigung (limitiertes Kontingent) für die 1. und 2. vollzahlende Person bei Buchung bis maximal 31.05.2021. | ³ VIP-Tarifoption 1 (limitiertes Kontingent) für die 1. und 2. vollzahlende Person bei Buchung bis maximal 31.10.2020. | ⁴ VIP-Tarifoption 2 (limitiertes Kontingent) für die 1. und 2. vollzahlende Person bei Buchung bis maximal 30.04.2021, erst buchbar nach Ablauf der VIP-Tarifoption 1. | * Auf den Kreuzfahrten-Anteil. | Änderungen der Termine, Routen, Liegezeiten sowie Liegeplätze vorbehalten.

KAPSTADT BIS GRAN CANARIA

WO MIT DER SONNE DAS HERZ AUFGEHT



FRÜH
BUCHEN
UND BIS ZU
350 €
SPAREN

ROUTE | 18 NÄCHTE

TAG	HAFEN	LAND / INSEL	ANKUNFT	ABFAHRT
Anreise	Kapstadt	Südafrika	-	-
1. Tag	Kapstadt	Südafrika	-	-
2. Tag	Kapstadt	Südafrika	-	21:00 Uhr
3. Tag	Seetag	-	-	-
4. Tag	Seetag	-	-	-
5. Tag	Walvis Bay	Namibia	07:00 Uhr	-
6. Tag	Walvis Bay	Namibia	-	18:30 Uhr
7.-13. Tag	Seetag	-	-	-
14. Tag	Praia	Santiago, Kapverden	08:00 Uhr	19:30 Uhr
15. Tag	Mindelo	São Vicente, Kapverden	07:00 Uhr	20:00 Uhr
16. Tag	Seetag	-	-	-
17. Tag	Seetag	-	-	-
18. Tag	Las Palmas	Gran Canaria	05:00 Uhr	-

JETZT ENTDECKEN: SÜDAFRIKA & NAMIBIA

Der Süden Afrikas bietet so viele Möglichkeiten für Landausflüge, dass die *Mein Schiff* extra lange im Hafen bleibt. So können Sie Metropolen wie Kapstadt oder Siedlungen wie Swakopmund in aller Ruhe erkunden. Und weil es so viel zu entdecken gibt, umfasst das Ausflugsangebot zum einen eine Vielzahl von Ausflügen örtlicher Veranstalter, die von TUI Cruises vermittelt werden. Zum anderen sind bereits zwei von TUI Cruises selbst veranstaltete Ausflüge im Reisepreis enthalten. Mehr Inspiration finden Sie auf den Seiten 90 bis 95.

TERMINE

2022	MÄR
Saison	S
Reisebeginn	16
Wochentag	Mi.

PRO-TARIF | Preise pro Person bei 2er-Belegung

Schiffcode MEINSH	CODE (max. Belegung)	SAISON S ab/bis Hafen
Innenkabine Kat. D	INDO (4)	1.829 €
Außenkabine Kat. C	AUCO (4)	2.279 €
Balkonkabine Kat. B	BABO (3)	2.979 €
Verandakabine Kat. B	VEBO (3)	3.199 €
Familienkabine Veranda	FVAO (5)	3.349 €
Junior Suite Veranda Kat. B	JVBO (3)	3.579 €
Suite Veranda	SUIO (4)	5.479 €
Themen Suite	SUTO (4)	5.749 €

Preis ab dem 3. Bett in der Kabine 1.449 €
 Kinderermäßigung (2-14 Jahre bei Reiseantritt) für 1./2. Bett (nicht in Suiten)* 20%
 Kinderbasispreis (2-14 Jahre bei Reiseantritt) ab dem 3. Bett 199 €

Limitierte Frühbucher-Ermäßigung¹ (max. gültig bis 30.11.2020) **350 €**
 Limitierte Frühbucher-Ermäßigung² (max. gültig bis 31.05.2021) **200 €**

oder VIP-Tarifoption 1³ (max. gültig bis 31.10.2020) Genießen Sie während Ihrer Reise besondere Vorteile, Details auf Seite 71.
 oder VIP-Tarifoption 2⁴ (max. gültig bis 30.04.2021) Genießen Sie während Ihrer Reise besondere Vorteile, Details auf Seite 71.



Weitere Informationen zu unseren *Mein Schiff*® Tarifen finden Sie auf Seite 70/71 und zu unseren Kabinenkategorien ab Seite 196/197.



An- und Abreisepaket ab 940 € zubuchbar. Weitere Informationen zu unseren An- und Abreisemöglichkeiten mit Bus, Bahn und Flugzeug sowie detaillierte Preise und Terminzuschläge finden Sie ab Seite 240.

¹ Frühbucher-Ermäßigung (limitiertes Kontingent) für die 1. und 2. vollzahlende Person bei Buchung bis maximal 30.11.2020. | ² Frühbucher-Ermäßigung (limitiertes Kontingent) für die 1. und 2. vollzahlende Person bei Buchung bis maximal 31.05.2021. | ³ VIP-Tarifoption 1 (limitiertes Kontingent) für die 1. und 2. vollzahlende Person bei Buchung bis maximal 31.10.2020. | ⁴ VIP-Tarifoption 2 (limitiertes Kontingent) für die 1. und 2. vollzahlende Person bei Buchung bis maximal 30.04.2021, erst buchbar nach Ablauf der VIP-Tarifoption 1. | * Auf den Kreuzfahrten-Anteil. | Änderungen der Termine, Routen, Liegezeiten sowie Liegeplätze vorbehalten.

KAPSTADT BIS GRAN CANARIA MIT PORT ELIZABETH

HÖHEPUNKTE VON TAFELBERG BIS VULKANKEGEL



FRÜH
BUCHEN
UND BIS ZU
400 €
SPAREN

ROUTE | 25 NÄCHTE

TAG	HAFEN	LAND / INSEL	ANKUNFT	ABFAHRT
Anreise	Kapstadt	Südafrika	-	-
1. Tag	Kapstadt	Südafrika	-	-
2. Tag	Kapstadt	Südafrika	-	21:00 Uhr
3. Tag	Seetag	-	-	-
4. Tag	Port Elizabeth	Südafrika	05:30 Uhr	-
5. Tag	Port Elizabeth	Südafrika	-	23:00 Uhr
6. Tag	Seetag	-	-	-
7. Tag	Kapstadt	Südafrika	04:30 Uhr	-
8. Tag	Kapstadt	Südafrika	-	-
9. Tag	Kapstadt	Südafrika	-	21:00 Uhr
10. Tag	Seetag	-	-	-
11. Tag	Seetag	-	-	-
12. Tag	Walvis Bay	Namibia	07:00 Uhr	-
13. Tag	Walvis Bay	Namibia	-	18:30 Uhr
14.-20. Tag	Seetag	-	-	-
21. Tag	Praia	Santiago, Kapverden	08:00 Uhr	19:30 Uhr
22. Tag	Mindelo	São Vicente, Kapverden	07:00 Uhr	20:00 Uhr
23. Tag	Seetag	-	-	-
24. Tag	Seetag	-	-	-
25. Tag	Las Palmas	Gran Canaria	05:00 Uhr	-

JETZT ENTDECKEN: SÜDAFRIKA & NAMIBIA

Der Süden Afrikas bietet so viele Möglichkeiten für Landausflüge, dass die *Mein Schiff* extra lange im Hafen bleibt. So können Sie Metropolen wie Kapstadt oder Siedlungen wie Swakopmund in aller Ruhe erkunden. Oder Sie lassen sich von Port Elizabeth mit seinen endlosen weißen Stränden verzaubern. Und weil es so viel zu entdecken gibt, umfasst das Ausflugsangebot zum einen eine Vielzahl von Ausflügen örtlicher Veranstalter, die von TUI Cruises vermittelt werden. Zum anderen sind bereits drei von TUI Cruises selbst veranstaltete Ausflüge im Reisepreis enthalten. Mehr Inspiration finden Sie auf den Seiten 90 bis 95.

TERMINE

2022	MÄR
Saison	S
Reisebeginn	9
Wochentag	Mi.

PRO-TARIF | Preise pro Person bei 2er-Belegung

Schiffcode MEINSH	CODE (max. Belegung)	SAISON S ab/bis Hafen
Innenkabine Kat. D	IZDO (4)	2.279 €
Außenkabine Kat. C	AZCO (4)	2.829 €
Balkonkabine Kat. B	BZBO (3)	3.699 €
Verandakabine Kat. B	VZBO (3)	3.999 €
Familienkabine Veranda	FZAO (5)	4.149 €
Junior Suite Veranda Kat. B	JZBO (3)	4.449 €
Suite Veranda	SZIO (4)	6.829 €
Themen Suite	SZTO (4)	7.149 €

Preis ab dem 3. Bett in der Kabine 1.999 €
 Kinderermäßigung (2-14 Jahre bei Reiseantritt) für 1./2. Bett (nicht in Suiten)* 20%
 Kinderbasispreis (2-14 Jahre bei Reiseantritt) ab dem 3. Bett 279 €

Limitierte Frühbucher-Ermäßigung¹ (max. gültig bis 30.11.2020) **400 €**
 Limitierte Frühbucher-Ermäßigung² (max. gültig bis 31.05.2021) **250 €**

oder VIP-Tarifoption 1³ (max. gültig bis 31.10.2020) Genießen Sie während Ihrer Reise besondere Vorteile, Details auf Seite 71.
 oder VIP-Tarifoption 2⁴ (max. gültig bis 30.04.2021) Genießen Sie während Ihrer Reise besondere Vorteile, Details auf Seite 71.

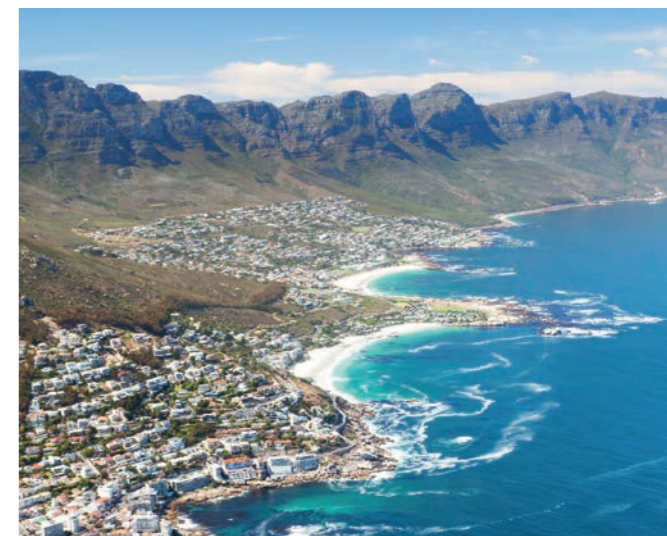

Weitere Informationen zu unseren *Mein Schiff*® Tarifen finden Sie auf Seite 70/71 und zu unseren Kabinenkategorien ab Seite 196/197.



An- und Abreisepaket ab 940 € zubuchbar. Weitere Informationen zu unseren An- und Abreisemöglichkeiten mit Bus, Bahn und Flugzeug sowie detaillierte Preise und Terminzuschläge finden Sie ab Seite 240.

¹ Frühbucher-Ermäßigung (limitiertes Kontingent) für die 1. und 2. vollzahlende Person bei Buchung bis maximal 30.11.2020. | ² Frühbucher-Ermäßigung (limitiertes Kontingent) für die 1. und 2. vollzahlende Person bei Buchung bis maximal 31.05.2021. | ³ VIP-Tarifoption 1 (limitiertes Kontingent) für die 1. und 2. vollzahlende Person bei Buchung bis maximal 31.10.2020. | ⁴ VIP-Tarifoption 2 (limitiertes Kontingent) für die 1. und 2. vollzahlende Person bei Buchung bis maximal 30.04.2021, erst buchbar nach Ablauf der VIP-Tarifoption 1. | * Auf den Kreuzfahrten-Anteil. | Änderungen der Termine, Routen, Liegezeiten sowie Liegeplätze vorbehalten.

NEW YORK BIS DOMINIKANISCHE REPUBLIK

AMERIKANISCHER TRAUM TRIFFT TRAUMHAFTE STRÄNDE



ROUTE | 14 NÄCHTE

TAG	HAFEN	LAND/INSEL	ANKUNFT	ABFAHRT
Anreise	Bayonne (New York)	USA	–	–
1. Tag	Bayonne (New York)	USA	–	22:00 Uhr
2. Tag	Seetag		–	–
3. Tag	Seetag		–	–
4. Tag	Port Canaveral	USA	08:30 Uhr	18:30 Uhr
5. Tag	Miami	USA	07:30 Uhr	18:30 Uhr
6. Tag	Seetag		–	–
7. Tag	Seetag		–	–

TAG	HAFEN	LAND/INSEL	ANKUNFT	ABFAHRT
8. Tag	San Juan	Puerto Rico	06:30 Uhr	22:00 Uhr
9. Tag	Charlotte Amalie	St. Thomas	06:30 Uhr	22:00 Uhr
10. Tag	Road Town	Tortola	07:30 Uhr	19:00 Uhr
11. Tag	Philipsburg	St. Maarten	07:30 Uhr	22:00 Uhr
12. Tag	Basseterre	St. Kitts	07:30 Uhr	19:00 Uhr
13. Tag	Seetag		–	–
14. Tag	La Romana	Dom. Republik	07:00 Uhr	–

TERMINE

2021	OKT
Saison	S
Reisebeginn	29
Wochentag	Fr.

PRO-TARIF | Preise pro Person bei 2er-Belegung

Schiffscod	MEINS1	CODE	SAISON S
		(max. Belegung)	ab/bis Hafen
Innenkabine Kat. C		INCO (3)	1.899 €
Außenkabine Kat. B		AUBO (4)	2.229 €
Balkonkabine Kat. H (mit Sichtbehinderung)		BAHO (3)	2.279 €
Balkonkabine Kat. G		BAGO (4)	2.329 €
SPA Balkonkabine		BASO (3)	2.779 €
Premium Verandakabine		VEPO (3)	2.929 €
Familienkabine Außen Kat. B		FABO (6)	2.979 €
Familienkabine Balkon		FAMO (5)	3.129 €
Junior Suite Balkon		JBAO (4)	3.629 €
Schöne Aussicht Suite		SSAO (4)	4.829 €
Horizont Suite		SHZO (4)	4.949 €
Übersee Suite		SUSO (4)	5.129 €
Himmel & Meer Suite		SUHO (4)	5.329 €
Panorama Suite		SPNO (6)	6.829 €

Preis ab dem 3. Bett in der Kabine	1.099 €
Kinderermäßigung (2–14 Jahre bei Reiseantritt) für 1./2. Bett (nicht in Suiten)*	20%
Kinderbasispreis (2–14 Jahre bei Reiseantritt) ab dem 3. Bett	149 €

Limitierte Frühbucher-Ermäßigung¹ (max. gültig bis 30.11.2020) **300 €**

Limitierte Frühbucher-Ermäßigung² (max. gültig bis 31.05.2021) **200 €**

oder **VIP-Tarifoption 1³** (max. gültig bis 31.10.2020) Genießen Sie während Ihrer Reise besondere Vorteile, Details auf Seite 71.

oder **VIP-Tarifoption 2⁴** (max. gültig bis 30.04.2021) Genießen Sie während Ihrer Reise besondere Vorteile, Details auf Seite 71.

Weitere Informationen zu unseren *Mein Schiff*[®] Tarifen finden Sie auf Seite 70/71 und zu unseren Kabinenkategorien ab Seite 196/197.



An- und Abreisepaket ab 1.135 € zubuchbar. Weitere Informationen zu unseren An- und Abreisemöglichkeiten mit Bus, Bahn und Flugzeug sowie detaillierte Preise und Terminzuschläge finden Sie ab Seite 240.

NEW YORK BIS JAMAICA

HOCH HINAUS IN DER STADT, RUNTERKOMMEN AM STRAND

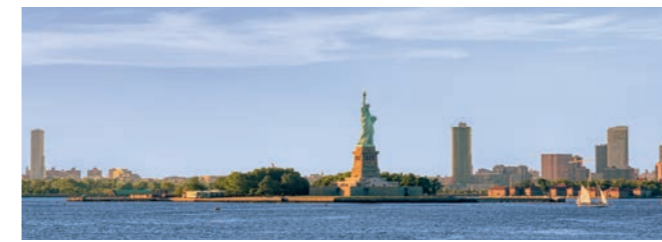
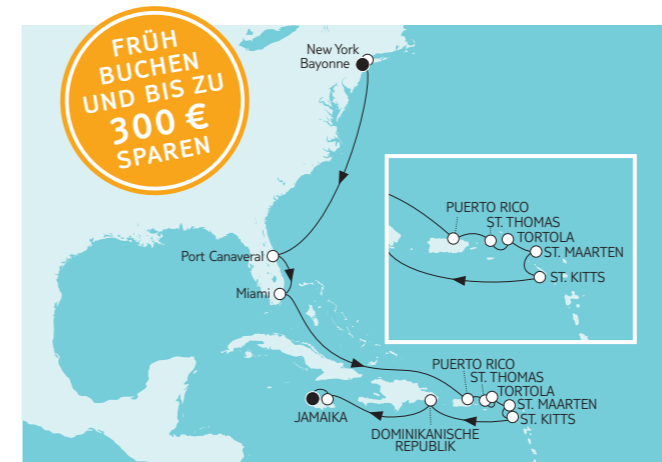

ROUTE | 17 NÄCHTE

TAG	HAFEN	LAND/INSEL	ANKUNFT	ABFAHRT
Anreise	Bayonne (New York)	USA	–	–
1. Tag	Bayonne (New York)	USA	–	22:00 Uhr
2. Tag	Seetag		–	–
3. Tag	Seetag		–	–
4. Tag	Port Canaveral	USA	08:30 Uhr	18:30 Uhr
5. Tag	Miami	USA	07:30 Uhr	18:30 Uhr
6. Tag	Seetag		–	–
7. Tag	Seetag		–	–
8. Tag	San Juan	Puerto Rico	06:30 Uhr	22:00 Uhr
9. Tag	Charlotte Amalie	St. Thomas	06:30 Uhr	22:00 Uhr
10. Tag	Road Town	Tortola	07:30 Uhr	19:00 Uhr
11. Tag	Philipsburg	St. Maarten	07:30 Uhr	22:00 Uhr
12. Tag	Basseterre	St. Kitts	07:30 Uhr	19:00 Uhr
13. Tag	Seetag		–	–
14. Tag	La Romana	Dom. Republik	07:00 Uhr	22:00 Uhr
15. Tag	Seetag		–	–
16. Tag	Ocho Rios	Jamaika	07:00 Uhr	20:00 Uhr
17. Tag	Montego Bay	Jamaika	07:00 Uhr	–

TERMINE

2021	OKT
Saison	S
Reisebeginn	29
Wochentag	Fr.

PRO-TARIF | Preise pro Person bei 2er-Belegung

Schiffscod	MEINS1	CODE	SAISON S
		(max. Belegung)	ab/bis Hafen
Innenkabine Kat. C		IKCO (3)	2.249 €
Außenkabine Kat. B		AKBO (4)	2.629 €
Balkonkabine Kat. H (mit Sichtbehinderung)		BKHO (3)	2.679 €
Balkonkabine Kat. G		BKGO (4)	2.729 €
SPA Balkonkabine		BKSO (3)	3.249 €
Premium Verandakabine		VKPO (3)	3.429 €
Familienkabine Außen Kat. B		FKBO (6)	3.499 €
Familienkabine Balkon		FKMO (5)	3.679 €
Junior Suite Balkon		JKAO (4)	4.249 €
Schöne Aussicht Suite		SKAO (4)	5.679 €
Horizont Suite		SKZO (4)	5.829 €
Übersee Suite		SKSO (4)	6.029 €
Himmel & Meer Suite		SKHO (4)	6.249 €
Panorama Suite		SKNO (6)	7.999 €

Preis ab dem 3. Bett in der Kabine	1.349 €
Kinderermäßigung (2–14 Jahre bei Reiseantritt) für 1./2. Bett (nicht in Suiten)*	20%
Kinderbasispreis (2–14 Jahre bei Reiseantritt) ab dem 3. Bett	179 €

Limitierte Frühbucher-Ermäßigung¹ (max. gültig bis 30.11.2020) **300 €**

Limitierte Frühbucher-Ermäßigung² (max. gültig bis 31.05.2021) **200 €**

oder **VIP-Tarifoption 1³** (max. gültig bis 31.10.2020) Genießen Sie während Ihrer Reise besondere Vorteile, Details auf Seite 71.

oder **VIP-Tarifoption 2⁴** (max. gültig bis 30.04.2021) Genießen Sie während Ihrer Reise besondere Vorteile, Details auf Seite 71.

Weitere Informationen zu unseren *Mein Schiff*[®] Tarifen finden Sie auf Seite 70/71 und zu unseren Kabinenkategorien ab Seite 196/197.



An- und Abreisepaket ab 1.135 € zubuchbar. Weitere Informationen zu unseren An- und Abreisemöglichkeiten mit Bus, Bahn und Flugzeug sowie detaillierte Preise und Terminzuschläge finden Sie ab Seite 240.

¹ Frühbucher-Ermäßigung (limitiertes Kontingent) für die 1. und 2. vollzahlende Person bei Buchung bis maximal 30.11.2020. | ² Frühbucher-Ermäßigung (limitiertes Kontingent) für die 1. und 2. vollzahlende Person bei Buchung bis maximal 31.05.2021. | ³ VIP-Tarifoption 1 (limitiertes Kontingent) für die 1. und 2. vollzahlende Person bei Buchung bis maximal 31.10.2020. | ⁴ VIP-Tarifoption 2 (limitiertes Kontingent) für die 1. und 2. vollzahlende Person bei Buchung bis maximal 30.04.2021, erst buchbar nach Ablauf der VIP-Tarifoption 1. | * Auf den Kreuzfahrten-Anteil. | Änderungen der Termine, Routen, Liegezeiten sowie Liegeplätze vorbehalten.

¹ Frühbucher-Ermäßigung (limitiertes Kontingent) für die 1. und 2. vollzahlende Person bei Buchung bis maximal 30.11.2020. | ² Frühbucher-Ermäßigung (limitiertes Kontingent) für die 1. und 2. vollzahlende Person bei Buchung bis maximal 31.05.2021. | ³ VIP-Tarifoption 1 (limitiertes Kontingent) für die 1. und 2. vollzahlende Person bei Buchung bis maximal 31.10.2020. | ⁴ VIP-Tarifoption 2 (limitiertes Kontingent) für die 1. und 2. vollzahlende Person bei Buchung bis maximal 30.04.2021, erst buchbar nach Ablauf der VIP-Tarifoption 1. | * Auf den Kreuzfahrten-Anteil. | Änderungen der Termine, Routen, Liegezeiten sowie Liegeplätze vorbehalten.

MALLORCA BIS DOMINIKANISCHE REPUBLIK

AUF DEN SPUREN VON KOLUMBUS



ROUTE | 14 NÄCHTE

TAG	HAFEN	LAND/INSEL	ANKUNFT	ABFAHRT
Anreise	Palma	Mallorca	–	23:00 Uhr
1. Tag	Seetag	–	–	–
2. Tag	Seetag	–	–	–
3. Tag	Arrecife	Lanzarote	08:00 Uhr	19:00 Uhr
4. Tag	Santa Cruz	Teneriffa	07:00 Uhr	14:00 Uhr
5. Tag	Seetag	–	–	–
6. Tag	Seetag	–	–	–
7. Tag	Seetag	–	–	–

TERMINE

2021	OKT
Saison	
Reisebeginn	22
Wochentag	Fr.

PRO-TARIF | Preise pro Person bei 2er-Belegung

Schiffcode MEINS2	CODE (max. Belegung)	SAISON  ab/bis Hafen
Innenkabine Kat. C	INCO (3)	1.749 €
Außenkabine Kat. B	AUBO (4)	2.049 €
Balkonkabine Kat. H (mit Sichtbehinderung)	BAHO (3)	2.099 €
Balkonkabine Kat. G	BAGO (4)	2.149 €
SPA Balkonkabine	BASO (3)	2.549 €
Premium Verandakabine	VEPO (3)	2.699 €
Familienkabine Außen Kat. B	FABO (6)	2.749 €
Familienkabine Balkon	FAMO (5)	2.879 €
Junior Suite Balkon	JBAO (4)	3.329 €
Schöne Aussicht Suite	SSAO (4)	4.449 €
Horizont Suite	SHZO (4)	4.579 €
Übersee Suite	SUSO (4)	4.729 €
Himmel & Meer Suite	SUHO (4)	4.899 €
Panorama Suite	SPNO (6)	6.279 €

Preis ab dem 3. Bett in der Kabine	1.099 €
Kinderermäßigung (2–14 Jahre bei Reiseantritt) für 1./2. Bett (nicht in Suiten)*	20%
Kinderbasispreis (2–14 Jahre bei Reiseantritt) ab dem 3. Bett	149 €

Limitierte Frühbucher-Ermäßigung¹ (max. gültig bis 30.11.2020) **300 €**

Limitierte Frühbucher-Ermäßigung² (max. gültig bis 31.05.2021) **200 €**

oder **VIP-Tarifoption 1³** (max. gültig bis 31.10.2020) Genießen Sie während Ihrer Reise besondere Vorteile, Details auf Seite 71.

oder **VIP-Tarifoption 2⁴** (max. gültig bis 30.04.2021) Genießen Sie während Ihrer Reise besondere Vorteile, Details auf Seite 71.

Weitere Informationen zu unseren *Mein Schiff*[®] Tarifen finden Sie auf Seite 70/71 und zu unseren Kabinenkategorien ab Seite 196/197.



An- und Abreisepaket ab 795 € zubuchbar. Weitere Informationen zu unseren An- und Abreisemöglichkeiten mit Bus, Bahn und Flugzeug sowie detaillierte Preise und Terminzuschläge finden Sie ab Seite 240.

¹ Frühbucher-Ermäßigung (limitiertes Kontingent) für die 1. und 2. vollzahlende Person bei Buchung bis maximal 30.11.2020. | ² Frühbucher-Ermäßigung (limitiertes Kontingent) für die 1. und 2. vollzahlende Person bei Buchung bis maximal 31.05.2021. | ³ VIP-Tarifoption 1 (limitiertes Kontingent) für die 1. und 2. vollzahlende Person bei Buchung bis maximal 31.10.2020. | ⁴ VIP-Tarifoption 2 (limitiertes Kontingent) für die 1. und 2. vollzahlende Person bei Buchung bis maximal 30.04.2021, erst buchbar nach Ablauf der VIP-Tarifoption 1. | * Auf den Kreuzfahrten-Anteil. | Änderungen der Termine, Routen, Liegezeiten sowie Liegeplätze vorbehalten.

MALLORCA BIS BARBADOS

SPANISCHES FEUER TRIFFT KARIBISCHE COOLNESS



TERMINE

2021	OKT
Saison	
Reisebeginn	22
Wochentag	Fr.

PRO-TARIF | Preise pro Person bei 2er-Belegung

Schiffcode MEINS2	CODE (max. Belegung)	SAISON  ab/bis Hafen
Innenkabine Kat. C	IKCO (3)	2.129 €
Außenkabine Kat. B	AKBO (4)	2.499 €
Balkonkabine Kat. H (mit Sichtbehinderung)	BKHO (3)	2.549 €
Balkonkabine Kat. G	BKGO (4)	2.599 €
SPA Balkonkabine	BKSO (3)	3.099 €
Premium Verandakabine	VKPO (3)	3.279 €
Familienkabine Außen Kat. B	FKBO (6)	3.329 €
Familienkabine Balkon	FKMO (5)	3.499 €
Junior Suite Balkon	JKAO (4)	4.049 €
Schöne Aussicht Suite	SKAO (4)	5.399 €
Horizont Suite	SKZO (4)	5.549 €
Übersee Suite	SKSO (4)	5.729 €
Himmel & Meer Suite	SKHO (4)	5.949 €
Panorama Suite	SKNO (6)	7.629 €

Preis ab dem 3. Bett in der Kabine	1.349 €
Kinderermäßigung (2–14 Jahre bei Reiseantritt) für 1./2. Bett (nicht in Suiten)*	20%
Kinderbasispreis (2–14 Jahre bei Reiseantritt) ab dem 3. Bett	179 €

Limitierte Frühbucher-Ermäßigung¹ (max. gültig bis 30.11.2020) **300 €**

Limitierte Frühbucher-Ermäßigung² (max. gültig bis 31.05.2021) **200 €**

oder **VIP-Tarifoption 1³** (max. gültig bis 31.10.2020) Genießen Sie während Ihrer Reise besondere Vorteile, Details auf Seite 71.

oder **VIP-Tarifoption 2⁴** (max. gültig bis 30.04.2021) Genießen Sie während Ihrer Reise besondere Vorteile, Details auf Seite 71.

Weitere Informationen zu unseren *Mein Schiff*[®] Tarifen finden Sie auf Seite 70/71 und zu unseren Kabinenkategorien ab Seite 196/197.



An- und Abreisepaket ab 795 € zubuchbar. Weitere Informationen zu unseren An- und Abreisemöglichkeiten mit Bus, Bahn und Flugzeug sowie detaillierte Preise und Terminzuschläge finden Sie ab Seite 240.

¹ Frühbucher-Ermäßigung (limitiertes Kontingent) für die 1. und 2. vollzahlende Person bei Buchung bis maximal 30.11.2020. | ² Frühbucher-Ermäßigung (limitiertes Kontingent) für die 1. und 2. vollzahlende Person bei Buchung bis maximal 31.05.2021. | ³ VIP-Tarifoption 1 (limitiertes Kontingent) für die 1. und 2. vollzahlende Person bei Buchung bis maximal 31.10.2020. | ⁴ VIP-Tarifoption 2 (limitiertes Kontingent) für die 1. und 2. vollzahlende Person bei Buchung bis maximal 30.04.2021, erst buchbar nach Ablauf der VIP-Tarifoption 1. | * Auf den Kreuzfahrten-Anteil. | Änderungen der Termine, Routen, Liegezeiten sowie Liegeplätze vorbehalten.

DOMINIKANISCHE REPUBLIK BIS MALLORCA I

AUF INS GROSSE ATLANTIK-ABENTEUER



ROUTE | 16 NÄCHTE

TAG	HAFEN	LAND / INSEL	ANKUNFT	ABFAHRT
Anreise	La Romana	Dom. Republik	-	22:00 Uhr
1. Tag	Seetag		-	-
2. Tag	Fort-de-France	Martinique	07:30 Uhr	19:00 Uhr
3. Tag	Bridgetown	Barbados	07:00 Uhr	-
4. Tag	Bridgetown	Barbados	-	17:00 Uhr
5. Tag	Roseau	Dominica	07:30 Uhr	19:00 Uhr
6. Tag	Seetag		-	-
7. Tag	Seetag		-	-
8. Tag	Seetag		-	-
9. Tag	Seetag		-	-
10. Tag	Seetag		-	-
11. Tag	Seetag		-	-
12. Tag	Funchal	Madeira	07:00 Uhr	18:00 Uhr
13. Tag	Seetag		-	-
14. Tag	Gibraltar	Gibraltar	08:00 Uhr	18:00 Uhr
15. Tag	Seetag		-	-
16. Tag	Palma	Mallorca	03:00 Uhr	-

TERMINE

2022	APR
Saison	
Reisebeginn	8
Wochentag	Fr.

PRO-TARIF | Preise pro Person bei 2er-Belegung

Schiffcode MEINS2	CODE (max. Belegung)	SAISON  ab / bis Hafen
Innenkabine Kat. C	INCO (3)	2.429 €
Außenkabine Kat. B	AUBO (4)	2.879 €
Balkonkabine Kat. H (mit Sichtbehinderung)	BAHO (3)	2.949 €
Balkonkabine Kat. G	BAGO (4)	2.999 €
SPA Balkonkabine	BASO (3)	3.579 €
Premium Verandakabine	VEPO (3)	3.849 €
Familienkabine Außen Kat. B	FABO (6)	3.899 €
Familienkabine Balkon	FAMO (5)	4.129 €
Junior Suite Balkon	JBAO (4)	4.729 €
Schöne Aussicht Suite	SSAO (4)	6.399 €
Horizont Suite	SHZO (4)	6.479 €
Übersee Suite	SUSO (4)	6.649 €
Himmel & Meer Suite	SUHO (4)	6.949 €
Panorama Suite	SPNO (6)	8.879 €

Preis ab dem 3. Bett in der Kabine	1.449 €
Kinderermäßigung (2-14 Jahre bei Reiseantritt) für 1./2. Bett (nicht in Suiten)*	20%
Kinderbasispreis (2-14 Jahre bei Reiseantritt) ab dem 3. Bett	479 €

Limitierte Frühbucher-Ermäßigung¹ (max. gültig bis 30.11.2020) **300 €**

Limitierte Frühbucher-Ermäßigung² (max. gültig bis 31.05.2021) **200 €**

oder **VIP-Tarifoption 1³** (max. gültig bis 31.10.2020) Genießen Sie während Ihrer Reise besondere Vorteile, Details auf Seite 71.

oder **VIP-Tarifoption 2⁴** (max. gültig bis 30.04.2021) Genießen Sie während Ihrer Reise besondere Vorteile, Details auf Seite 71.

Weitere Informationen zu unseren *Mein Schiff*[®] Tarifen finden Sie auf Seite 70/71 und zu unseren Kabinenkategorien ab Seite 196/197.



An- und Abreisepaket ab 795 € zubuchbar. Weitere Informationen zu unseren An- und Abreisemöglichkeiten mit Bus, Bahn und Flugzeug sowie detaillierte Preise und Terminzuschläge finden Sie ab Seite 240.

BARBADOS BIS MALLORCA I

AUF GROSSER FAHRT VON DEN KLEINEN ANTILLEN BIS ZU DEN BALEAREN



ROUTE | 13 NÄCHTE

TAG	HAFEN	LAND / INSEL	ANKUNFT	ABFAHRT
Anreise	Bridgetown	Barbados	-	-
1. Tag	Bridgetown	Barbados	-	17:00 Uhr
2. Tag	Roseau	Dominica	07:30 Uhr	19:00 Uhr
3. Tag	Seetag		-	-
4. Tag	Seetag		-	-
5. Tag	Seetag		-	-
6. Tag	Seetag		-	-

TAG	HAFEN	LAND / INSEL	ANKUNFT	ABFAHRT
7. Tag	Seetag		-	-
8. Tag	Seetag		-	-
9. Tag	Funchal	Madeira	07:00 Uhr	18:00 Uhr
10. Tag	Seetag		-	-
11. Tag	Gibraltar	Gibraltar	08:00 Uhr	18:00 Uhr
12. Tag	Seetag		-	-
13. Tag	Palma	Mallorca	03:00 Uhr	-

TERMINE

2022	APR
Saison	
Reisebeginn	11
Wochentag	Mo.

PRO-TARIF | Preise pro Person bei 2er-Belegung

Schiffcode MEINS2	CODE (max. Belegung)	SAISON  ab / bis Hafen
Innenkabine Kat. C	IKCO (3)	2.229 €
Außenkabine Kat. B	AKBO (4)	2.629 €
Balkonkabine Kat. H (mit Sichtbehinderung)	BKHO (3)	2.699 €
Balkonkabine Kat. G	BKGO (4)	2.749 €
SPA Balkonkabine	BKSO (3)	3.279 €
Premium Verandakabine	VKPO (3)	3.499 €
Familienkabine Außen Kat. B	FKBO (6)	3.629 €
Familienkabine Balkon	FKMO (5)	3.829 €
Junior Suite Balkon	JKAO (4)	4.329 €
Schöne Aussicht Suite	SKAO (4)	5.849 €
Horizont Suite	SKZO (4)	5.899 €
Übersee Suite	SKSO (4)	6.079 €
Himmel & Meer Suite	SKHO (4)	6.349 €
Panorama Suite	SKNO (6)	8.099 €

Preis ab dem 3. Bett in der Kabine	1.449 €
Kinderermäßigung (2-14 Jahre bei Reiseantritt) für 1./2. Bett (nicht in Suiten)*	20%
Kinderbasispreis (2-14 Jahre bei Reiseantritt) ab dem 3. Bett	529 €

Limitierte Frühbucher-Ermäßigung¹ (max. gültig bis 30.11.2020) **250 €**

Limitierte Frühbucher-Ermäßigung² (max. gültig bis 31.05.2021) **150 €**

oder **VIP-Tarifoption 1³** (max. gültig bis 31.10.2020) Genießen Sie während Ihrer Reise besondere Vorteile, Details auf Seite 71.

oder **VIP-Tarifoption 2⁴** (max. gültig bis 30.04.2021) Genießen Sie während Ihrer Reise besondere Vorteile, Details auf Seite 71.

Weitere Informationen zu unseren *Mein Schiff*[®] Tarifen finden Sie auf Seite 70/71 und zu unseren Kabinenkategorien ab Seite 196/197.



An- und Abreisepaket ab 795 € zubuchbar. Weitere Informationen zu unseren An- und Abreisemöglichkeiten mit Bus, Bahn und Flugzeug sowie detaillierte Preise und Terminzuschläge finden Sie ab Seite 240.

¹ Frühbucher-Ermäßigung (limitiertes Kontingent) für die 1. und 2. vollzahlende Person bei Buchung bis maximal 30.11.2020. | ² Frühbucher-Ermäßigung (limitiertes Kontingent) für die 1. und 2. vollzahlende Person bei Buchung bis maximal 31.05.2021. | ³ VIP-Tarifoption 1 (limitiertes Kontingent) für die 1. und 2. vollzahlende Person bei Buchung bis maximal 31.10.2020. | ⁴ VIP-Tarifoption 2 (limitiertes Kontingent) für die 1. und 2. vollzahlende Person bei Buchung bis maximal 30.04.2021, erst buchbar nach Ablauf der VIP-Tarifoption 1. | * Auf den Kreuzfahrten-Anteil. | Änderungen der Termine, Routen, Liegezeiten sowie Liegeplätze vorbehalten.

¹ Frühbucher-Ermäßigung (limitiertes Kontingent) für die 1. und 2. vollzahlende Person bei Buchung bis maximal 30.11.2020. | ² Frühbucher-Ermäßigung (limitiertes Kontingent) für die 1. und 2. vollzahlende Person bei Buchung bis maximal 31.05.2021. | ³ VIP-Tarifoption 1 (limitiertes Kontingent) für die 1. und 2. vollzahlende Person bei Buchung bis maximal 31.10.2020. | ⁴ VIP-Tarifoption 2 (limitiertes Kontingent) für die 1. und 2. vollzahlende Person bei Buchung bis maximal 30.04.2021, erst buchbar nach Ablauf der VIP-Tarifoption 1. | * Auf den Kreuzfahrten-Anteil. | Änderungen der Termine, Routen, Liegezeiten sowie Liegeplätze vorbehalten.

DOMINIKANISCHE REPUBLIK BIS MALLORCA II

KARIBISCHE LEICHTIGKEIT TRIFFT SPANISCHES TEMPERAMENT



ROUTE | 17 NÄCHTE

TAG	HAFEN	LAND / INSEL	ANKUNFT	ABFAHRT
Anreise	La Romana	Dom. Republik	-	22:00 Uhr
1. Tag	Seetag		-	-
2. Tag	Fort-de-France	Martinique	07:30 Uhr	19:00 Uhr
3. Tag	Bridgetown	Barbados	07:00 Uhr	-
4. Tag	Bridgetown	Barbados	-	17:00 Uhr
5. Tag	Castries	St. Lucia	07:30 Uhr	19:00 Uhr
6. Tag	Seetag		-	-
7. Tag	Seetag		-	-
8. Tag	Seetag		-	-
9. Tag	Seetag		-	-
10. Tag	Seetag		-	-
11. Tag	Seetag		-	-
12. Tag	Funchal	Madeira	07:00 Uhr	18:00 Uhr
13. Tag	Seetag		-	-
14. Tag	Gibraltar	Gibraltar	08:00 Uhr	22:00 Uhr
15. Tag	Málaga	Spanien	06:00 Uhr	18:00 Uhr
16. Tag	Seetag		-	-
17. Tag	Palma	Mallorca	03:00 Uhr	-

TERMINE

2022	APR
Saison	S
Reisebeginn	15
Wochentag	Fr.

PRO-TARIF | Preise pro Person bei 2er-Belegung

Schiffcode MEINS1	CODE (max. Belegung)	SAISON S ab/bis Hafen
Innenkabine Kat. C	INCO (3)	2.179 €
Außenkabine Kat. B	AUBO (4)	2.549 €
Balkonkabine Kat. H (mit Sichtbehinderung)	BAHO (3)	2.599 €
Balkonkabine Kat. G	BAGO (4)	2.679 €
SPA Balkonkabine	BASO (3)	3.179 €
Premium Verandakabine	VEPO (3)	3.349 €
Familienkabine Außen Kat. B	FABO (6)	3.399 €
Familienkabine Balkon	FAMO (5)	3.579 €
Junior Suite Balkon	JBAO (4)	4.149 €
Schöne Aussicht Suite	SSAO (4)	5.529 €
Horizont Suite	SHZO (4)	5.679 €
Übersee Suite	SUSO (4)	5.879 €
Himmel & Meer Suite	SUHO (4)	6.099 €
Panorama Suite	SPNO (6)	7.799 €

Preis ab dem 3. Bett in der Kabine	1.349 €
Kinderermäßigung (2-14 Jahre bei Reiseantritt) für 1./2. Bett (nicht in Suiten)*	20%
Kinderbasispreis (2-14 Jahre bei Reiseantritt) ab dem 3. Bett	179 €
Limitierte Frühbucher-Ermäßigung¹ (max. gültig bis 30.11.2020)	300 €
Limitierte Frühbucher-Ermäßigung² (max. gültig bis 31.05.2021)	200 €

oder **VIP-Tarifoption 1³** (max. gültig bis 31.10.2020) Genießen Sie während Ihrer Reise besondere Vorteile, Details auf Seite 71.
 oder **VIP-Tarifoption 2⁴** (max. gültig bis 30.04.2021) Genießen Sie während Ihrer Reise besondere Vorteile, Details auf Seite 71.

Weitere Informationen zu unseren *Mein Schiff*[®] Tarifen finden Sie auf Seite 70/71 und zu unseren Kabinenkategorien ab Seite 196/197.



An- und Abreisepaket ab 795 € zubuchbar. Weitere Informationen zu unseren An- und Abreisemöglichkeiten mit Bus, Bahn und Flugzeug sowie detaillierte Preise und Terminzuschläge finden Sie ab Seite 240.

BARBADOS BIS MALLORCA II

KARIBIK TRIFFT BALEAREN



ROUTE | 14 NÄCHTE

TAG	HAFEN	LAND / INSEL	ANKUNFT	ABFAHRT
Anreise	Bridgetown	Barbados	-	-
1. Tag	Bridgetown	Barbados	-	17:00 Uhr
2. Tag	Castries	St. Lucia	07:30 Uhr	19:00 Uhr
3. Tag	Seetag		-	-
4. Tag	Seetag		-	-
5. Tag	Seetag		-	-
6. Tag	Seetag		-	-
7. Tag	Seetag		-	-

TERMINE

2022	APR
Saison	S
Reisebeginn	18
Wochentag	Mo.

PRO-TARIF | Preise pro Person bei 2er-Belegung

Schiffcode MEINS1	CODE (max. Belegung)	SAISON S ab/bis Hafen
Innenkabine Kat. C	IKCO (3)	1.749 €
Außenkabine Kat. B	AKBO (4)	2.049 €
Balkonkabine Kat. H (mit Sichtbehinderung)	BKHO (3)	2.099 €
Balkonkabine Kat. G	BKGO (4)	2.129 €
SPA Balkonkabine	BKSO (3)	2.549 €
Premium Verandakabine	VKPO (3)	2.679 €
Familienkabine Außen Kat. B	FKBO (6)	2.729 €
Familienkabine Balkon	FKMO (5)	2.849 €
Junior Suite Balkon	JKAO (4)	3.299 €
Schöne Aussicht Suite	SKAO (4)	4.429 €
Horizont Suite	SKZO (4)	4.529 €
Übersee Suite	SKSO (4)	4.699 €
Himmel & Meer Suite	SKHO (4)	4.879 €
Panorama Suite	SKNO (6)	6.229 €

Preis ab dem 3. Bett in der Kabine	1.099 €
Kinderermäßigung (2-14 Jahre bei Reiseantritt) für 1./2. Bett (nicht in Suiten)*	20%
Kinderbasispreis (2-14 Jahre bei Reiseantritt) ab dem 3. Bett	149 €
Limitierte Frühbucher-Ermäßigung¹ (max. gültig bis 30.11.2020)	300 €
Limitierte Frühbucher-Ermäßigung² (max. gültig bis 31.05.2021)	200 €

oder **VIP-Tarifoption 1³** (max. gültig bis 31.10.2020) Genießen Sie während Ihrer Reise besondere Vorteile, Details auf Seite 71.
 oder **VIP-Tarifoption 2⁴** (max. gültig bis 30.04.2021) Genießen Sie während Ihrer Reise besondere Vorteile, Details auf Seite 71.

Weitere Informationen zu unseren *Mein Schiff*[®] Tarifen finden Sie auf Seite 70/71 und zu unseren Kabinenkategorien ab Seite 196/197.



An- und Abreisepaket ab 795 € zubuchbar. Weitere Informationen zu unseren An- und Abreisemöglichkeiten mit Bus, Bahn und Flugzeug sowie detaillierte Preise und Terminzuschläge finden Sie ab Seite 240.

¹ Frühbucher-Ermäßigung (limitiertes Kontingent) für die 1. und 2. vollzahlende Person bei Buchung bis maximal 30.11.2020. | ² Frühbucher-Ermäßigung (limitiertes Kontingent) für die 1. und 2. vollzahlende Person bei Buchung bis maximal 31.05.2021. | ³ VIP-Tarifoption 1 (limitiertes Kontingent) für die 1. und 2. vollzahlende Person bei Buchung bis maximal 31.10.2020. | ⁴ VIP-Tarifoption 2 (limitiertes Kontingent) für die 1. und 2. vollzahlende Person bei Buchung bis maximal 30.04.2021, erst buchbar nach Ablauf der VIP-Tarifoption 1. | * Auf den Kreuzfahrten-Anteil. | Änderungen der Termine, Routen, Liegezeiten sowie Liegeplätze vorbehalten.

¹ Frühbucher-Ermäßigung (limitiertes Kontingent) für die 1. und 2. vollzahlende Person bei Buchung bis maximal 30.11.2020. | ² Frühbucher-Ermäßigung (limitiertes Kontingent) für die 1. und 2. vollzahlende Person bei Buchung bis maximal 31.05.2021. | ³ VIP-Tarifoption 1 (limitiertes Kontingent) für die 1. und 2. vollzahlende Person bei Buchung bis maximal 31.10.2020. | ⁴ VIP-Tarifoption 2 (limitiertes Kontingent) für die 1. und 2. vollzahlende Person bei Buchung bis maximal 30.04.2021, erst buchbar nach Ablauf der VIP-Tarifoption 1. | * Auf den Kreuzfahrten-Anteil. | Änderungen der Termine, Routen, Liegezeiten sowie Liegeplätze vorbehalten.

ÖSTLICHES MITTELMEER BIS DUBAI 6

VOM MITTELMEER MITTEN IN DIE WÜSTE



FRÜH
BUCHEN
UND BIS ZU
350 €
SPAREN



ROUTE | 15 NÄCHTE

TAG	HAFEN	LAND / INSEL	ANKUNFT	ABFAHRT
Anreise	Antalya	Türkei	-	22:30 Uhr
1. Tag	Seetag		-	-
2. Tag	Alexandria	Ägypten	06:00 Uhr	24:00 Uhr
3. Tag	Seetag		-	-
4. Tag	Suezkanal-Passage ^A		03:30 Uhr	17:00 Uhr
5. Tag	Safaga	Ägypten	07:00 Uhr	-
6. Tag	Safaga	Ägypten	-	02:00 Uhr
	Seetag		-	-
	Aqaba	Jordanien	16:00 Uhr	-
7. Tag	Aqaba	Jordanien	-	18:00 Uhr
8. Tag	Seetag		-	-
9. Tag	Seetag		-	-
10. Tag	Seetag		-	-
11. Tag	Seetag		-	-
12. Tag	Seetag		-	-
13. Tag	Muscat	Oman	07:00 Uhr	18:00 Uhr
14. Tag	Dubai	VAE	14:00 Uhr	-
15. Tag	Dubai	VAE	-	-

TERMINE

2021	OKT
Saison	S
Reisebeginn	9
Wochentag	Sa.

PRO-TARIF | Preise pro Person bei 2er-Belegung

Schiffcode MEINS6	CODE (max. Belegung)	SAISON S ab/bis Hafen
Innenkabine Kat. C	INCO (3)	1.999 €
Außenkabine Kat. B	AUBO (4)	2.249 €
Balkonkabine Kat. H (mit Sichtbehinderung)	BAHO (3)	2.399 €
Balkonkabine Kat. G	BAGO (4)	2.479 €
Kombi Balkonkabine	BAKO (4)	2.879 €
SPA Balkonkabine	BASO (4)	2.929 €
Premium Verandakabine	VEPO (3)	3.029 €
Familienkabine Außen Kat. B	FABO (6)	3.179 €
Familienkabine Balkon	FAMO (5)	3.349 €
Junior Suite Balkon	JBAO (4)	3.699 €
Himmel & Meer Suite	SUHO (4)	5.479 €
Diamant Suite	SUDO (6)	5.679 €
Themen Suite	SUTO (4)	5.929 €

Preis ab dem 3. Bett in der Kabine 1.199 €
 Kinderermäßigung (2-14 Jahre bei Reiseantritt) für 1./2. Bett (nicht in Suiten)* 20%
 Kinderbasispreis (2-14 Jahre bei Reiseantritt) ab dem 3. Bett 399 €

Limitierte Frühbucher-Ermäßigung¹ (max. gültig bis 31.07.2020) **350 €**
Limitierte Frühbucher-Ermäßigung² (max. gültig bis 31.01.2021) **250 €**

oder **VIP-Tarifoption 1³** (max. gültig bis 31.05.2020) Genießen Sie während Ihrer Reise besondere Vorteile, Details auf Seite 71.
 oder **VIP-Tarifoption 2⁴** (max. gültig bis 30.11.2020) Genießen Sie während Ihrer Reise besondere Vorteile, Details auf Seite 71.

Weitere Informationen zu unseren *Mein Schiff*[®] Tarifen finden Sie auf Seite 70/71 und zu unseren Kabinenkategorien ab Seite 196/197.



An- und Abreisepaket ab 585 € zubuchbar. Weitere Informationen zu unseren An- und Abreisemöglichkeiten mit Bus, Bahn und Flugzeug sowie detaillierte Preise und Terminzuschläge finden Sie ab Seite 240.

^A Die angegebenen Zeiten für die Suezkanal-Passage stellen lediglich Richtwerte dar. | ¹ Frühbucher-Ermäßigung (limitiertes Kontingent) für die 1. und 2. vollzahlende Person bei Buchung bis maximal 31.07.2020. | ² Frühbucher-Ermäßigung (limitiertes Kontingent) für die 1. und 2. vollzahlende Person bei Buchung bis maximal 31.01.2021. | ³ VIP-Tarifoption 1 (limitiertes Kontingent) für die 1. und 2. vollzahlende Person bei Buchung bis maximal 31.05.2020. | ⁴ VIP-Tarifoption 2 (limitiertes Kontingent) für die 1. und 2. vollzahlende Person bei Buchung bis maximal 30.11.2020, erst buchbar nach Ablauf der VIP-Tarifoption 1. | * Auf den Kreuzfahrten-Anteil. | Änderungen der Termine, Routen, Liegezeiten sowie Liegeplätze vorbehalten.

ÖSTLICHES MITTELMEER BIS DUBAI 5

UND DAS FOTOALBUM WIRD ZUM MÄRCHENBUCH



FRÜH
BUCHEN
UND BIS ZU
350 €
SPAREN



ROUTE | 16 NÄCHTE

TAG	HAFEN	LAND / INSEL	ANKUNFT	ABFAHRT
Anreise	Antalya	Türkei	-	22:30 Uhr
1. Tag	Seetag		-	-
2. Tag	Alexandria	Ägypten	06:00 Uhr	24:00 Uhr
3. Tag	Seetag		-	-
4. Tag	Suezkanal-Passage ^A		03:30 Uhr	17:00 Uhr
5. Tag	Safaga	Ägypten	07:00 Uhr	-
6. Tag	Safaga	Ägypten	-	02:00 Uhr
	Seetag		-	-
	Aqaba	Jordanien	16:00 Uhr	-
7. Tag	Aqaba	Jordanien	-	19:00 Uhr
8. Tag	Seetag		-	-
9. Tag	Seetag		-	-
10. Tag	Seetag		-	-
11. Tag	Seetag		-	-
12. Tag	Seetag		-	-
13. Tag	Seetag		-	-
14. Tag	Muscat	Oman	07:00 Uhr	18:00 Uhr
15. Tag	Dubai	VAE	14:00 Uhr	-
16. Tag	Dubai	VAE	-	-

TERMINE

2021	NOV
Saison	S
Reisebeginn	7
Wochentag	So.

PRO-TARIF | Preise pro Person bei 2er-Belegung

Schiffcode MEINS5	CODE (max. Belegung)	SAISON S ab/bis Hafen
Innenkabine Kat. C	INCO (3)	1.999 €
Außenkabine Kat. B	AUBO (4)	2.299 €
Balkonkabine Kat. H (mit Sichtbehinderung)	BAHO (3)	2.379 €
Balkonkabine Kat. G	BAGO (4)	2.429 €
Kombi Balkonkabine	BAKO (4)	2.899 €
SPA Balkonkabine	BASO (4)	2.949 €
Premium Verandakabine	VEPO (3)	3.049 €
Familienkabine Außen Kat. B	FABO (6)	3.099 €
Familienkabine Balkon	FAMO (5)	3.229 €
Junior Suite Balkon	JBAO (4)	3.699 €
Himmel & Meer Suite	SUHO (4)	5.379 €
Diamant Suite	SUDO (6)	5.579 €
Themen Suite	SUTO (4)	5.699 €

Preis ab dem 3. Bett in der Kabine 1.299 €
 Kinderermäßigung (2-14 Jahre bei Reiseantritt) für 1./2. Bett (nicht in Suiten)* 20%
 Kinderbasispreis (2-14 Jahre bei Reiseantritt) ab dem 3. Bett 179 €

Limitierte Frühbucher-Ermäßigung¹ (max. gültig bis 30.11.2020) **350 €**
Limitierte Frühbucher-Ermäßigung² (max. gültig bis 31.05.2021) **250 €**

oder **VIP-Tarifoption 1³** (max. gültig bis 31.10.2020) Genießen Sie während Ihrer Reise besondere Vorteile, Details auf Seite 71.
 oder **VIP-Tarifoption 2⁴** (max. gültig bis 30.04.2021) Genießen Sie während Ihrer Reise besondere Vorteile, Details auf Seite 71.

Weitere Informationen zu unseren *Mein Schiff*[®] Tarifen finden Sie auf Seite 70/71 und zu unseren Kabinenkategorien ab Seite 196/197.



An- und Abreisepaket ab 585 € zubuchbar. Weitere Informationen zu unseren An- und Abreisemöglichkeiten mit Bus, Bahn und Flugzeug sowie detaillierte Preise und Terminzuschläge finden Sie ab Seite 240.

^A Die angegebenen Zeiten für die Suezkanal-Passage stellen lediglich Richtwerte dar. | ¹ Frühbucher-Ermäßigung (limitiertes Kontingent) für die 1. und 2. vollzahlende Person bei Buchung bis maximal 30.11.2020. | ² Frühbucher-Ermäßigung (limitiertes Kontingent) für die 1. und 2. vollzahlende Person bei Buchung bis maximal 31.05.2021. | ³ VIP-Tarifoption 1 (limitiertes Kontingent) für die 1. und 2. vollzahlende Person bei Buchung bis maximal 31.10.2020. | ⁴ VIP-Tarifoption 2 (limitiertes Kontingent) für die 1. und 2. vollzahlende Person bei Buchung bis maximal 30.04.2021, erst buchbar nach Ablauf der VIP-Tarifoption 1. | * Auf den Kreuzfahrten-Anteil. | Änderungen der Termine, Routen, Liegezeiten sowie Liegeplätze vorbehalten.

DUBAI BIS SINGAPUR 5

WÜSTENSTADT BIS INSELSTAAT



FRÜH
BUCHEN
UND BIS ZU
300 €
SPAREN

ROUTE | 15 NÄCHTE

TAG	HAFEN	LAND / INSEL	ANKUNFT	ABFAHRT
Anreise	Dubai	VAE	-	-
1. Tag	Dubai	VAE	-	13:00 Uhr
2. Tag	Muscat	Oman	08:30 Uhr	22:30 Uhr
3. Tag	Seetag		-	-
4. Tag	Seetag		-	-
5. Tag	Seetag		-	-
6. Tag	Seetag		-	-
7. Tag	Colombo	Sri Lanka	07:00 Uhr	21:00 Uhr
8. Tag	Hambantota	Sri Lanka	08:00 Uhr	20:00 Uhr
9. Tag	Seetag		-	-
10. Tag	Seetag		-	-
11. Tag	Seetag		-	-
12. Tag	Penang	Malaysia	07:30 Uhr	18:00 Uhr
13. Tag	Port Klang (Kuala Lumpur)	Malaysia	08:00 Uhr	19:00 Uhr
14. Tag	Singapur	Singapur	10:00 Uhr	-
15. Tag	Singapur	Singapur	-	-



TERMINE

2021	NOV
Saison	S
Reisebeginn	23
Wochentag	Di.

PRO-TARIF | Preise pro Person bei 2er-Belegung

Schiffcode MEINSS	CODE (max. Belegung)	SAISON S ab/bis Hafen
Innenkabine Kat. C	INCO (3)	1.899 €
Außenkabine Kat. B	AUBO (4)	2.199 €
Balkonkabine Kat. H (mit Sichtbehinderung)	BAHO (3)	2.269 €
Balkonkabine Kat. G	BAGO (4)	2.299 €
Kombi Balkonkabine	BAKO (4)	2.749 €
SPA Balkonkabine	BASO (4)	2.799 €
Premium Verandakabine	VEPO (3)	2.899 €
Familienkabine Außen Kat. B	FABO (6)	2.949 €
Familienkabine Balkon	FAMO (5)	3.049 €
Junior Suite Balkon	JBAO (4)	3.519 €
Himmel & Meer Suite	SUHO (4)	5.099 €
Diamant Suite	SUDO (6)	5.299 €
Themen Suite	SUTO (4)	5.399 €

Preis ab dem 3. Bett in der Kabine 1.199 €
 Kinderermäßigung (2-14 Jahre bei Reiseantritt) für 1./2. Bett (nicht in Suiten)* 20%
 Kinderbasispreis (2-14 Jahre bei Reiseantritt) ab dem 3. Bett 179 €

Limitierte Frühbucher-Ermäßigung¹ (max. gültig bis 30.11.2020) **300 €**
Limitierte Frühbucher-Ermäßigung² (max. gültig bis 31.05.2021) **200 €**

oder **VIP-Tarifoption 1³** (max. gültig bis 31.10.2020) Genießen Sie während Ihrer Reise besondere Vorteile, Details auf Seite 71.
 oder **VIP-Tarifoption 2⁴** (max. gültig bis 30.04.2021) Genießen Sie während Ihrer Reise besondere Vorteile, Details auf Seite 71.

Weitere Informationen zu unseren *Mein Schiff*[®] Tarifen finden Sie auf Seite 70/71 und zu unseren Kabinenkategorien ab Seite 196/197.



An- und Abreisepaket ab 1.030 € zubuchbar. Weitere Informationen zu unseren An- und Abreisemöglichkeiten mit Bus, Bahn und Flugzeug sowie detaillierte Preise und Terminzuschläge finden Sie ab Seite 240.

¹ Frühbucher-Ermäßigung (limitiertes Kontingent) für die 1. und 2. vollzahlende Person bei Buchung bis maximal 30.11.2020. | ² Frühbucher-Ermäßigung (limitiertes Kontingent) für die 1. und 2. vollzahlende Person bei Buchung bis maximal 31.05.2021. | ³ VIP-Tarifoption 1 (limitiertes Kontingent) für die 1. und 2. vollzahlende Person bei Buchung bis maximal 31.10.2020. | ⁴ VIP-Tarifoption 2 (limitiertes Kontingent) für die 1. und 2. vollzahlende Person bei Buchung bis maximal 30.04.2021, erst buchbar nach Ablauf der VIP-Tarifoption 1. | * Auf den Kreuzfahrten-Anteil. | Änderungen der Termine, Routen, Liegezeiten sowie Liegeplätze vorbehalten.

SINGAPUR BIS DUBAI 5

UNTERWEGS AUF DER ROUTE DER LUXUSSTÄDTE



FRÜH
BUCHEN
UND BIS ZU
350 €
SPAREN

ROUTE | 17 NÄCHTE

TAG	HAFEN	LAND / INSEL	ANKUNFT	ABFAHRT
Anreise	Singapur	Singapur	-	-
1. Tag	Singapur	Singapur	-	14:00 Uhr
2. Tag	Port Klang (Kuala Lumpur)	Malaysia	08:00 Uhr	18:00 Uhr
3. Tag	Penang	Malaysia	08:00 Uhr	20:00 Uhr
4. Tag	Langkawi	Malaysia	07:00 Uhr	19:00 Uhr
5. Tag	Phuket [Ⓢ]	Thailand	07:00 Uhr	19:00 Uhr
6. Tag	Seetag		-	-
7. Tag	Seetag		-	-
8. Tag	Seetag		-	-
9. Tag	Hambantota	Sri Lanka	07:00 Uhr	20:00 Uhr
10. Tag	Colombo	Sri Lanka	07:00 Uhr	21:00 Uhr
11. Tag	Seetag		-	-
12. Tag	Seetag		-	-
13. Tag	Seetag		-	-
14. Tag	Seetag		-	-
15. Tag	Muscat	Oman	07:00 Uhr	18:00 Uhr
16. Tag	Dubai	VAE	14:00 Uhr	-
17. Tag	Dubai	VAE	-	-

[Ⓢ] Tenderhafen, bei dem die *Mein Schiff 5* nicht an der Pier, sondern vor Anker liegt.



TERMINE

2022	APR
Saison	S
Reisebeginn	27
Wochentag	Mi.

PRO-TARIF | Preise pro Person bei 2er-Belegung

Schiffcode MEINSS	CODE (max. Belegung)	SAISON S ab/bis Hafen
Innenkabine Kat. C	INCO (3)	2.149 €
Außenkabine Kat. B	AUBO (4)	2.499 €
Balkonkabine Kat. H (mit Sichtbehinderung)	BAHO (3)	2.569 €
Balkonkabine Kat. G	BAGO (4)	2.619 €
Kombi Balkonkabine	BAKO (4)	3.149 €
SPA Balkonkabine	BASO (4)	3.199 €
Premium Verandakabine	VEPO (3)	3.299 €
Familienkabine Außen Kat. B	FABO (6)	3.369 €
Familienkabine Balkon	FAMO (5)	3.469 €
Junior Suite Balkon	JBAO (4)	3.999 €
Himmel & Meer Suite	SUHO (4)	5.799 €
Diamant Suite	SUDO (6)	6.019 €
Themen Suite	SUTO (4)	6.169 €

Preis ab dem 3. Bett in der Kabine 1.349 €
 Kinderermäßigung (2-14 Jahre bei Reiseantritt) für 1./2. Bett (nicht in Suiten)* 20%
 Kinderbasispreis (2-14 Jahre bei Reiseantritt) ab dem 3. Bett 179 €

Limitierte Frühbucher-Ermäßigung¹ (max. gültig bis 30.11.2020) **350 €**
Limitierte Frühbucher-Ermäßigung² (max. gültig bis 31.05.2021) **250 €**

oder **VIP-Tarifoption 1³** (max. gültig bis 31.10.2020) Genießen Sie während Ihrer Reise besondere Vorteile, Details auf Seite 71.
 oder **VIP-Tarifoption 2⁴** (max. gültig bis 30.04.2021) Genießen Sie während Ihrer Reise besondere Vorteile, Details auf Seite 71.

Weitere Informationen zu unseren *Mein Schiff*[®] Tarifen finden Sie auf Seite 70/71 und zu unseren Kabinenkategorien ab Seite 196/197.



An- und Abreisepaket ab 1.030 € zubuchbar. Weitere Informationen zu unseren An- und Abreisemöglichkeiten mit Bus, Bahn und Flugzeug sowie detaillierte Preise und Terminzuschläge finden Sie ab Seite 240.

¹ Frühbucher-Ermäßigung (limitiertes Kontingent) für die 1. und 2. vollzahlende Person bei Buchung bis maximal 30.11.2020. | ² Frühbucher-Ermäßigung (limitiertes Kontingent) für die 1. und 2. vollzahlende Person bei Buchung bis maximal 31.05.2021. | ³ VIP-Tarifoption 1 (limitiertes Kontingent) für die 1. und 2. vollzahlende Person bei Buchung bis maximal 31.10.2020. | ⁴ VIP-Tarifoption 2 (limitiertes Kontingent) für die 1. und 2. vollzahlende Person bei Buchung bis maximal 30.04.2021, erst buchbar nach Ablauf der VIP-Tarifoption 1. | * Auf den Kreuzfahrten-Anteil. | Änderungen der Termine, Routen, Liegezeiten sowie Liegeplätze vorbehalten.

DOHA BIS ÖSTLICHES MITTELMEER

ZWISCHEN MODERNE UND TRADITION



FRÜH
BUCHEN
UND BIS ZU
350 €
SPAREN



ROUTE | 17 NÄCHTE

TAG	HAFEN	LAND / INSEL	ANKUNFT	ABFAHRT
Anreise	Doha	Katar	-	22:00 Uhr
1. Tag	Dubai	VAE	13:00 Uhr	-
2. Tag	Dubai	VAE	-	-
3. Tag	Dubai	VAE	-	13:00 Uhr
4. Tag	Muscat	Oman	08:30 Uhr	19:00 Uhr
5. Tag	Seetag		-	-
6. Tag	Seetag		-	-
7. Tag	Seetag		-	-
8. Tag	Seetag		-	-
9. Tag	Seetag		-	-
10. Tag	Seetag		-	-
11. Tag	Aqaba	Jordanien	06:00 Uhr	19:00 Uhr
12. Tag	Safaga	Ägypten	06:00 Uhr	-
13. Tag	Safaga	Ägypten	-	09:00 Uhr
	Seetag		-	-
14. Tag	Suezkanal-Passage ^A		04:00 Uhr	17:00 Uhr
15. Tag	Alexandria	Ägypten	06:00 Uhr	24:00 Uhr
16. Tag	Seetag		-	-
17. Tag	Antalya	Türkei	03:30 Uhr	-

TERMINE

2022	FEB
Saison	S
Reisebeginn	26
Wochentag	Sa.

PRO-TARIF | Preise pro Person bei 2er-Belegung

Schiffscode MEINS6	CODE (max. Belegung)	SAISON S ab/bis Hafen
Innenkabine Kat. C	IKCO (3)	1.899 €
Außenkabine Kat. B	AKBO (4)	2.199 €
Balkonkabine Kat. H (mit Sichtbehinderung)	BKHO (3)	2.249 €
Balkonkabine Kat. G	BKGO (3)	2.299 €
SPA Balkonkabine	BKSO (4)	2.779 €
Familienkabine Außen Kat. B	FKBO (6)	2.949 €
Familienkabine Balkon	FKMO (5)	3.049 €
Junior Suite Balkon	JKAO (4)	3.529 €
Himmel & Meer Suite	SKHO (4)	5.099 €
Themen Suite	SKTO (4)	5.429 €

Preis ab dem 3. Bett in der Kabine	1.349 €
Kinderermäßigung (2-14 Jahre bei Reiseantritt) für 1./2. Bett (nicht in Suiten)*	20%
Kinderbasispreis (2-14 Jahre bei Reiseantritt) ab dem 3. Bett	179 €

Limitierte Frühbucher-Ermäßigung¹ (max. gültig bis 30.11.2020) **350 €**

Limitierte Frühbucher-Ermäßigung² (max. gültig bis 31.05.2021) **250 €**

oder **VIP-Tarifoption 1³** (max. gültig bis 31.10.2020) Genießen Sie während Ihrer Reise besondere Vorteile, Details auf Seite 71.

oder **VIP-Tarifoption 2⁴** (max. gültig bis 30.04.2021) Genießen Sie während Ihrer Reise besondere Vorteile, Details auf Seite 71.



Weitere Informationen zu unseren *Mein Schiff*[®] Tarifen finden Sie auf Seite 70/71 und zu unseren Kabinenkategorien ab Seite 196/197.



An- und Abreisepaket ab 585 € zubuchbar. Weitere Informationen zu unseren An- und Abreisemöglichkeiten mit Bus, Bahn und Flugzeug sowie detaillierte Preise und Terminzuschläge finden Sie ab Seite 240.

^A Die angegebenen Zeiten für die Suezkanal-Passage stellen lediglich Richtwerte dar. | ¹ Frühbucher-Ermäßigung (limitiertes Kontingent) für die 1. und 2. vollzählende Person bei Buchung bis maximal 30.11.2020. | ² Frühbucher-Ermäßigung (limitiertes Kontingent) für die 1. und 2. vollzählende Person bei Buchung bis maximal 31.05.2021. | ³ VIP-Tarifoption 1 (limitiertes Kontingent) für die 1. und 2. vollzählende Person bei Buchung bis maximal 31.10.2020. | ⁴ VIP-Tarifoption 2 (limitiertes Kontingent) für die 1. und 2. vollzählende Person bei Buchung bis maximal 30.04.2021, erst buchbar nach Ablauf der VIP-Tarifoption 1. | * Auf den Kreuzfahrten-Anteil. | Änderungen der Termine, Routen, Liegezeiten sowie Liegeplätze vorbehalten.

DUBAI BIS ÖSTLICHES MITTELMEER

ORIENT UND OKZIDENT AUF EINER REISE



FRÜH
BUCHEN
UND BIS ZU
300 €
SPAREN



ROUTE | 15 NÄCHTE

TAG	HAFEN	LAND / INSEL	ANKUNFT	ABFAHRT
Anreise	Dubai	VAE	-	-
1. Tag	Dubai	VAE	-	13:00 Uhr
2. Tag	Muscat	Oman	08:30 Uhr	19:00 Uhr
3. Tag	Seetag		-	-
4. Tag	Seetag		-	-
5. Tag	Seetag		-	-
6. Tag	Seetag		-	-
7. Tag	Seetag		-	-
8. Tag	Seetag		-	-
9. Tag	Aqaba	Jordanien	06:00 Uhr	19:00 Uhr
10. Tag	Safaga	Ägypten	06:00 Uhr	-
11. Tag	Safaga	Ägypten	-	09:00 Uhr
	Seetag		-	-
12. Tag	Suezkanal-Passage ^A		04:00 Uhr	17:00 Uhr
13. Tag	Alexandria	Ägypten	06:00 Uhr	24:00 Uhr
14. Tag	Seetag		-	-
15. Tag	Antalya	Türkei	03:30 Uhr	-

TERMINE

2022	FEB
Saison	S
Reisebeginn	28
Wochentag	Mo.

PRO-TARIF | Preise pro Person bei 2er-Belegung

Schiffscode MEINS6	CODE (max. Belegung)	SAISON S ab/bis Hafen
Innenkabine Kat. C	INCO (2)	1.729 €
Außenkabine Kat. B	AUBO (3)	1.999 €
Balkonkabine Kat. H (mit Sichtbehinderung)	BAHO (3)	2.049 €
Balkonkabine Kat. G	BAGO (4)	2.099 €
Kombi Balkonkabine	BAKO (4)	2.499 €
Premium Verandakabine	VEPO (3)	2.649 €
Junior Suite Balkon	JBAO (4)	3.229 €
Diamant Suite	SUDO (6)	4.849 €

Preis ab dem 3. Bett in der Kabine	1.199 €
Kinderermäßigung (2-14 Jahre bei Reiseantritt) für 1./2. Bett (nicht in Suiten)*	20%
Kinderbasispreis (2-14 Jahre bei Reiseantritt) ab dem 3. Bett	179 €

Limitierte Frühbucher-Ermäßigung¹ (max. gültig bis 30.11.2020) **300 €**

Limitierte Frühbucher-Ermäßigung² (max. gültig bis 31.05.2021) **200 €**

oder **VIP-Tarifoption 1³** (max. gültig bis 31.10.2020) Genießen Sie während Ihrer Reise besondere Vorteile, Details auf Seite 71.

oder **VIP-Tarifoption 2⁴** (max. gültig bis 30.04.2021) Genießen Sie während Ihrer Reise besondere Vorteile, Details auf Seite 71.



Weitere Informationen zu unseren *Mein Schiff*[®] Tarifen finden Sie auf Seite 70/71 und zu unseren Kabinenkategorien ab Seite 196/197.



An- und Abreisepaket ab 585 € zubuchbar. Weitere Informationen zu unseren An- und Abreisemöglichkeiten mit Bus, Bahn und Flugzeug sowie detaillierte Preise und Terminzuschläge finden Sie ab Seite 240.

^A Die angegebenen Zeiten für die Suezkanal-Passage stellen lediglich Richtwerte dar. | ¹ Frühbucher-Ermäßigung (limitiertes Kontingent) für die 1. und 2. vollzählende Person bei Buchung bis maximal 30.11.2020. | ² Frühbucher-Ermäßigung (limitiertes Kontingent) für die 1. und 2. vollzählende Person bei Buchung bis maximal 31.05.2021. | ³ VIP-Tarifoption 1 (limitiertes Kontingent) für die 1. und 2. vollzählende Person bei Buchung bis maximal 31.10.2020. | ⁴ VIP-Tarifoption 2 (limitiertes Kontingent) für die 1. und 2. vollzählende Person bei Buchung bis maximal 30.04.2021, erst buchbar nach Ablauf der VIP-Tarifoption 1. | * Auf den Kreuzfahrten-Anteil. | Änderungen der Termine, Routen, Liegezeiten sowie Liegeplätze vorbehalten.

DUBAI BIS HERAKLION

VON MORGENLAND BIS GRIECHENLAND



FRÜH
BUCHEN
UND BIS ZU
300 €
SPAREN



ROUTE | 15 NÄCHTE

TAG	HAFEN	LAND / INSEL	ANKUNFT	ABFAHRT
Anreise	Dubai	VAE	-	-
1. Tag	Dubai	VAE	-	13:00 Uhr
2. Tag	Muscat	Oman	08:30 Uhr	19:00 Uhr
3. Tag	Seetag		-	-
4. Tag	Seetag		-	-
5. Tag	Seetag		-	-
6. Tag	Seetag		-	-
7. Tag	Seetag		-	-
8. Tag	Seetag		-	-
9. Tag	Aqaba	Jordanien	06:00 Uhr	19:00 Uhr
10. Tag	Safaga	Ägypten	06:00 Uhr	-
11. Tag	Safaga	Ägypten	-	09:00 Uhr
	Seetag		-	-
12. Tag	Suezkanal-Passage ^A		04:00 Uhr	17:00 Uhr
13. Tag	Alexandria	Ägypten	06:00 Uhr	24:00 Uhr
14. Tag	Seetag		-	-
15. Tag	Heraklion	Kreta	04:00 Uhr	-

TERMINE

2022	MAI
Saison	
Reisebeginn	14.
Wochentag	Sa.

PRO-TARIF | Preise pro Person bei 2er-Belegung

Schiffcode MEINSS	CODE (max. Belegung)	SAISON  ab/bis Hafen
Innenkabine Kat. C	INCO (3)	1.999 €
Außenkabine Kat. B	AUBO (4)	2.319 €
Balkonkabine Kat. H (mit Sichtbehinderung)	BAHO (3)	2.399 €
Balkonkabine Kat. G	BAGO (4)	2.449 €
Kombi Balkonkabine	BAKO (4)	2.919 €
SPA Balkonkabine	BASO (4)	2.969 €
Premium Verandakabine	VEPO (3)	3.069 €
Familienkabine Außen Kat. B	FABO (6)	3.119 €
Familienkabine Balkon	FAMO (5)	3.219 €
Junior Suite Balkon	JBAO (4)	3.719 €
Himmel & Meer Suite	SUHO (4)	5.399 €
Diamant Suite	SUDO (6)	5.599 €
Themen Suite	SUTO (4)	5.749 €

Preis ab dem 3. Bett in der Kabine	1.199 €
Kinderermäßigung (2-14 Jahre bei Reiseantritt) für 1./2. Bett (nicht in Suiten)*	20%
Kinderbasispreis (2-14 Jahre bei Reiseantritt) ab dem 3. Bett	179 €

Limitierte Frühbuche-Ermäßigung¹ (max. gültig bis 30.11.2020) **300 €**
Limitierte Frühbuche-Ermäßigung² (max. gültig bis 31.05.2021) **200 €**

oder **VIP-Tarifoption 1³** (max. gültig bis 31.10.2020) Genießen Sie während Ihrer Reise besondere Vorteile, Details auf Seite 71.
 oder **VIP-Tarifoption 2⁴** (max. gültig bis 30.04.2021) Genießen Sie während Ihrer Reise besondere Vorteile, Details auf Seite 71.

Weitere Informationen zu unseren *Mein Schiff*[®] Tarifen finden Sie auf Seite 70/71 und zu unseren Kabinenkategorien ab Seite 196/197.



An- und Abreisepaket ab 630 € zubuchbar. Weitere Informationen zu unseren An- und Abreisemöglichkeiten mit Bus, Bahn und Flugzeug sowie detaillierte Preise und Terminzuschläge finden Sie ab Seite 240.

^A Die angegebenen Zeiten für die Suezkanal-Passage stellen lediglich Richtwerte dar. | ¹ Frühbuche-Ermäßigung (limitiertes Kontingent) für die 1. und 2. vollzahlende Person bei Buchung bis maximal 30.11.2020. | ² Frühbuche-Ermäßigung (limitiertes Kontingent) für die 1. und 2. vollzahlende Person bei Buchung bis maximal 31.05.2021. | ³ VIP-Tarifoption 1 (limitiertes Kontingent) für die 1. und 2. vollzahlende Person bei Buchung bis maximal 31.10.2020. | ⁴ VIP-Tarifoption 2 (limitiertes Kontingent) für die 1. und 2. vollzahlende Person bei Buchung bis maximal 30.04.2021, erst buchbar nach Ablauf der VIP-Tarifoption 1. | * Auf den Kreuzfahrten-Anteil. | Änderungen der Termine, Routen, Liegezeiten sowie Liegeplätze vorbehalten.

WELTENTDECKER-ROUTE

IN 46 NÄCHTEN UM DIE HALBE WELT



FRÜH
BUCHEN
UND BIS ZU
950 €
SPAREN

Sie wollten schon immer mal ins ganz große Abenteuer aufbrechen? Dann ist unsere Weltentdecker-Route mit 46 Nächten Reisedauer genau das Richtige für Sie. Kommen Sie mit auf eine extralange Reise von Hongkong bis Kreta. Ihre große Fahrt setzt sich dabei aus folgenden drei Routen zusammen: Hongkong bis Singapur, Singapur bis Dubai und Dubai bis Heraklion. Haben Sie einmal gebucht, erwartet Sie die ganze Vielfalt gleich mehrerer Traumziele dieser Welt. –

TERMINE

2022	APR
Saison	
Reisebeginn	13.
Wochentag	Mi.

PRO-TARIF | Preise pro Person bei 2er-Belegung

Schiffcode MEINSS	CODE (max. Belegung)	SAISON  ab/bis Hafen
Innenkabine Kat. C	INCO (3)	5.799 €
Außenkabine Kat. B	AUBO (4)	6.749 €
Balkonkabine Kat. H (mit Sichtbehinderung)	BAHO (3)	6.999 €
Balkonkabine Kat. G	BAGO (4)	7.299 €
Kombi Balkonkabine	BAKO (4)	8.499 €
SPA Balkonkabine	BASO (4)	8.599 €
Premium Verandakabine	VEPO (3)	9.249 €
Familienkabine Außen Kat. B	FABO (6)	9.299 €
Familienkabine Balkon	FAMO (5)	9.699 €
Junior Suite Balkon	JBAO (4)	11.999 €
Himmel & Meer Suite	SUHO (4)	17.499 €
Diamant Suite	SUDO (6)	17.999 €
Themen Suite	SUTO (4)	18.499 €

Preis ab dem 3. Bett in der Kabine	2.999 €
Kinderermäßigung (2-14 Jahre bei Reiseantritt) für 1./2. Bett (nicht in Suiten)*	20%
Kinderbasispreis (2-14 Jahre bei Reiseantritt) ab dem 3. Bett	449 €

Limitierte Frühbuche-Ermäßigung¹ (max. gültig bis 30.11.2020) **950 €**
Limitierte Frühbuche-Ermäßigung² (max. gültig bis 31.05.2021) **600 €**

oder **VIP-Tarifoption 1³** (max. gültig bis 31.10.2020) Genießen Sie während Ihrer Reise besondere Vorteile, Details auf Seite 71.
 oder **VIP-Tarifoption 2⁴** (max. gültig bis 30.04.2021) Genießen Sie während Ihrer Reise besondere Vorteile, Details auf Seite 71.

Weitere Informationen zu unseren *Mein Schiff*[®] Tarifen finden Sie auf Seite 70/71 und zu unseren Kabinenkategorien ab Seite 196/197.



Informationen zu unseren An- und Abreisemöglichkeiten mit Bus, Bahn und Flugzeug sowie detaillierte Preise und Terminzuschläge finden Sie ab Seite 240.

¹ Frühbuche-Ermäßigung (limitiertes Kontingent) für die 1. und 2. vollzahlende Person bei Buchung bis maximal 30.11.2020. | ² Frühbuche-Ermäßigung (limitiertes Kontingent) für die 1. und 2. vollzahlende Person bei Buchung bis maximal 31.05.2021. | ³ VIP-Tarifoption 1 (limitiertes Kontingent) für die 1. und 2. vollzahlende Person bei Buchung bis maximal 31.10.2020. | ⁴ VIP-Tarifoption 2 (limitiertes Kontingent) für die 1. und 2. vollzahlende Person bei Buchung bis maximal 30.04.2021, erst buchbar nach Ablauf der VIP-Tarifoption 1. | * Auf den Kreuzfahrten-Anteil. | Änderungen der Termine, Routen, Liegezeiten sowie Liegeplätze vorbehalten.



JETZT SCANNEN
UND MEHR ERFAHREN

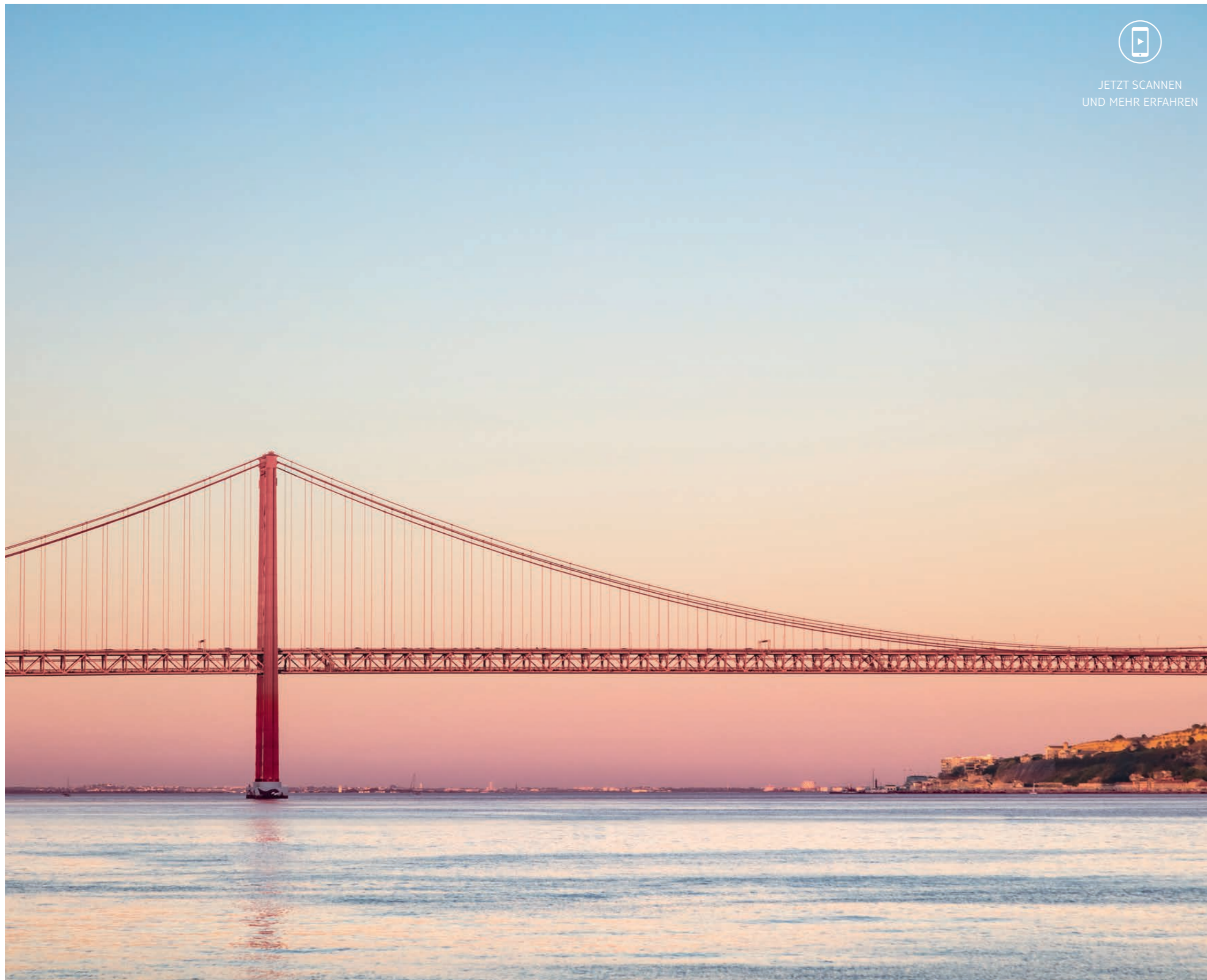

WESTEUROPA

ÜBER WASSER, ÜBER LAND, ÜBERRAGEND.

Westeuropa hat einige der bedeutendsten Entdecker aller Zeiten hervorgebracht. Das merken wir heute noch: Prachtvolle Städte erzählen von Jahrhunderten florierenden Handels und Einflüsse aus aller Welt bereichern das kulturelle Leben.

Leicht war es für Magellan, Kolumbus und Co. aber bestimmt nicht, der europäischen Westküste das Heck zuzuwenden: Denn im Süden überbieten sich Lagunen und Buchten gegenseitig in ihrer Schönheit. Und im Norden stellen sich Steilklippen wie Burgmauern der kraftvollen Brandung des Atlantiks entgegen. Abenteuerlust geweckt? Dann nichts wie los nach Westeuropa. —



SCHON GEWUSST?

ALLE UNMARKIERTEN SCHWÄNE IN ENGLAND SIND EIGENTUM DER QUEEN. JEDES JAHR IM JULI WERDEN SIE TRADITIONELL GEZÄHLT.

AUF MADEIRA KANN MAN DAS GANZE JAHR SCHLITTEN FAHREN. GANZ OHNE SCHNEE! IN TRADITIONELLEN KORBSCHLITTEN GEHT ES MIT BIS ZU 48 KM/H DEN MONTE HINAB.

NIKSEN IST DER NIEDERLÄNDISCHE WEG ZU RUHE UND GELASSENHEIT: EINFACH MAL GANZ ENTSPANNT DAS NICHTSTUN ZELEBRIEREN.

APRIL IN LISSABON

15°C

DURCHSCHNITTLICHE
TAGESTEMPERATUR

15°C
DURCHSCHNITTLICHE
WASSERTEMPERATUR

8
SONNENSTUNDEN
PRO TAG

DAS BESTE LIEGT SO NAH.

Im Westen Europas ist eine Küstenstadt schöner als die andere. Zum Glück müssen Sie sich nicht entscheiden, sondern können auf Ihrer Route gleich mehrere Perlen Westeuropas entdecken. Wobei jede für sich auch schon eine Reise wert ist.

DIE WEGE SIND DAS ZIEL

Die galizische Hafenstadt La Coruña ist der perfekte Ausgangspunkt für alle, die gern zu Fuß unterwegs sind. Die historische Altstadt mit ihren vielen Kirchen und Museen bietet sich für ausgiebige Spaziergänge an. Das genügt Ihnen nicht? Wunderbar, denn Wanderfreunde bringen wir von hier nach La Vacolla. Von dort können sie die letzten neun Kilometer des Jakobsweges

auf dem Camino Francés selbst zurücklegen, bis hin zur Kathedrale von Santiago de Compostela, dem Heiligtum von Pilgern aus aller Welt.

STADT DER SIEBEN HÜGEL

Auch Portugals atemberaubende Hauptstadt Lissabon entdecken Sie Schritt für Schritt: Die verwinkelten und charismatischen Gassen der Altstadtviertel, wie die Alfama oder das Bairro Alto mit seinen vielen gemütlichen Bars, sind fast autofrei. Mit der historischen Standseilbahn Elevador da Glória erreichen Sie das Kneipenviertel auf besondere Art und Weise. Oben angekommen erwartet Sie ein traumhafter Ausblick über Lissabon bis hinunter zum Tejo – dem längsten Fluss der Iberischen Halbinsel.

AN DER STRASSE VON GIBRALTAR

Auf einem Kalksteinfelsen an der Südspitze Spaniens liegt das britische Überseegebiet Gibraltar. Vom Felsen aus hat man einen fantastischen Blick auf Spanien und kann bis hin zur afrikanischen Küste schauen. Doch es gibt noch etwas zu sehen: freche Berberäffchen, die hier frei herumstreunen. Auch Ronda, die nahegelegene Stadt auf den Klippen, lohnt einen Ausflug: Auf einem 750 Meter hohen Felsplateau lockt eine der schönsten und ältesten Ortschaften Andalusiens mit spektakulären Aussichten, einer legendären Stierkampfarena und spanischen Köstlichkeiten. —

TENERIFFA BIS BREMERHAVEN 3

VOM ATLANTIK INS WATTENMEER



ROUTE | 10 NÄCHTE

TAG	HAFEN	LAND/INSEL	ANKUNFT	ABFAHRT
Anreise	Santa Cruz	Teneriffa	–	23:00 Uhr
1. Tag	Seetag		–	–
2. Tag	Funchal	Madeira	06:00 Uhr	19:00 Uhr
3. Tag	Seetag		–	–
4. Tag	Lissabon	Portugal	08:00 Uhr	19:00 Uhr
5. Tag	Leixões (Porto)	Portugal	08:00 Uhr	18:00 Uhr

TAG	HAFEN	LAND/INSEL	ANKUNFT	ABFAHRT
6. Tag	La Coruña	Spanien	08:00 Uhr	18:00 Uhr
7. Tag	Seetag		–	–
8. Tag	Southampton (London)	England	07:00 Uhr	20:00 Uhr
9. Tag	Seetag		–	–
10. Tag	Bremerhaven	Deutschland	05:30 Uhr	–

TERMINE

2022	APR
Saison	S
Reisebeginn	14
Wochentag	Do.

PRO-TARIF | Preise pro Person bei 2er-Belegung

Schiffcode MEINS3	CODE (max. Belegung)	SAISON S ab/bis Hafen
Innenkabine Kat. C	INCO (3)	1.719 €
Außenkabine Kat. B	AUBO (4)	1.969 €
Balkonkabine Kat. H (mit Sichtbehinderung)	BAHO (3)	2.049 €
Balkonkabine Kat. G	BAGO (4)	2.099 €
Kombi Balkonkabine	BAKO (4)	2.499 €
SPA Balkonkabine	BASO (4)	2.549 €
Premium Verandakabine	VEPO (3)	2.669 €
Familienkabine Außen Kat. B	FABO (6)	2.749 €
Familienkabine Balkon	FAMO (5)	2.849 €
Familienkabine Veranda Deluxe	FVDO (6)	3.119 €
Junior Suite Balkon	JBAO (4)	3.149 €
Himmel & Meer Suite	SUHO (4)	4.569 €
Themen Suite	SUTO (4)	4.899 €
Preis ab dem 3. Bett in der Kabine		999 €
Kinderermäßigung (2–14 Jahre bei Reiseantritt) für 1./2. Bett (nicht in Suiten)*		20%
Kinderbasispreis (2–14 Jahre bei Reiseantritt) ab dem 3. Bett		349 €
Limitierte Frühbucher-Ermäßigung¹ (max. gültig bis 30.11.2020)		150 €
Limitierte Frühbucher-Ermäßigung² (max. gültig bis 31.05.2021)		100 €
oder VIP-Tarifoption 1³ (max. gültig bis 31.10.2020)	Genießen Sie während Ihrer Reise besondere Vorteile, Details auf Seite 71.	
oder VIP-Tarifoption 2⁴ (max. gültig bis 30.04.2021)	Genießen Sie während Ihrer Reise besondere Vorteile, Details auf Seite 71.	



Weitere Informationen zu unseren *Mein Schiff*[®] Tarifen finden Sie auf Seite 70/71 und zu unseren Kabinenkategorien ab Seite 196/197.



An- und Abreisepaket ab 290 € zubuchbar. Weitere Informationen zu unseren An- und Abreisemöglichkeiten mit Bus, Bahn und Flugzeug sowie detaillierte Preise und Terminzuschläge finden Sie ab Seite 240.

¹ Frühbucher-Ermäßigung (limitiertes Kontingent) für die 1. und 2. vollzahlende Person bei Buchung bis maximal 30.11.2020. | ² Frühbucher-Ermäßigung (limitiertes Kontingent) für die 1. und 2. vollzahlende Person bei Buchung bis maximal 31.05.2021. | ³ VIP-Tarifoption 1 (limitiertes Kontingent) für die 1. und 2. vollzahlende Person bei Buchung bis maximal 31.10.2020. | ⁴ VIP-Tarifoption 2 (limitiertes Kontingent) für die 1. und 2. vollzahlende Person bei Buchung bis maximal 30.04.2021, erst buchbar nach Ablauf der VIP-Tarifoption 1. | * Auf den Kreuzfahrten-Anteil. | Änderungen der Termine, Routen, Liegezeiten sowie Liegeplätze vorbehalten.

GRAN CANARIA BIS HAMBURG 4

VON FEURIGEN SPANIERN ZU KÜHLEN NORDLICHTERN



ROUTE | 12 NÄCHTE

TAG	HAFEN	LAND/INSEL	ANKUNFT	ABFAHRT
Anreise	Las Palmas	Gran Canaria	–	22:30 Uhr
1. Tag	Seetag		–	–
2. Tag	Funchal	Madeira	06:00 Uhr	19:00 Uhr
3. Tag	Seetag		–	–
4. Tag	Lissabon	Portugal	08:00 Uhr	19:00 Uhr
5. Tag	Leixões (Porto)	Portugal	08:00 Uhr	18:00 Uhr
6. Tag	La Coruña	Spanien	08:00 Uhr	18:00 Uhr

TAG	HAFEN	LAND/INSEL	ANKUNFT	ABFAHRT
7. Tag	Seetag		–	–
8. Tag	Le Havre (Paris)	Frankreich	07:00 Uhr	19:00 Uhr
9. Tag	Zeebrügge	Belgien	08:00 Uhr	18:00 Uhr
10. Tag	Rotterdam	Niederlande	07:00 Uhr	18:00 Uhr
11. Tag	Seetag		–	–
12. Tag	Hamburg	Deutschland	05:30 Uhr	–

TERMINE

2022	APR
Saison	S
Reisebeginn	24
Wochentag	So.

PRO-TARIF | Preise pro Person bei 2er-Belegung

Schiffcode MEINS4	CODE (max. Belegung)	SAISON S ab/bis Hafen
Innenkabine Kat. C	INCO (3)	1.799 €
Außenkabine Kat. B	AUBO (4)	2.069 €
Balkonkabine Kat. H (mit Sichtbehinderung)	BAHO (3)	2.149 €
Balkonkabine Kat. G	BAGO (4)	2.199 €
Kombi Balkonkabine	BAKO (4)	2.599 €
SPA Balkonkabine	BASO (4)	2.649 €
Premium Verandakabine	VEPO (3)	2.749 €
Familienkabine Außen Kat. B	FABO (6)	2.799 €
Familienkabine Balkon	FAMO (5)	2.869 €
Junior Suite Balkon	JBAO (4)	3.219 €
Himmel & Meer Suite	SUHO (4)	4.769 €
Diamant Suite	SUDO (6)	4.949 €
Themen Suite	SUTO (4)	5.119 €
Preis ab dem 3. Bett in der Kabine		949 €
Kinderermäßigung (2–14 Jahre bei Reiseantritt) für 1./2. Bett (nicht in Suiten)*		20%
Kinderbasispreis (2–14 Jahre bei Reiseantritt) ab dem 3. Bett		129 €
Limitierte Frühbucher-Ermäßigung¹ (max. gültig bis 30.11.2020)		200 €
Limitierte Frühbucher-Ermäßigung² (max. gültig bis 31.05.2021)		100 €
oder VIP-Tarifoption 1³ (max. gültig bis 31.10.2020)	Genießen Sie während Ihrer Reise besondere Vorteile, Details auf Seite 71.	
oder VIP-Tarifoption 2⁴ (max. gültig bis 30.04.2021)	Genießen Sie während Ihrer Reise besondere Vorteile, Details auf Seite 71.	



Weitere Informationen zu unseren *Mein Schiff*[®] Tarifen finden Sie auf Seite 70/71 und zu unseren Kabinenkategorien ab Seite 196/197.



An- und Abreisepaket ab 240 € zubuchbar. Weitere Informationen zu unseren An- und Abreisemöglichkeiten mit Bus, Bahn und Flugzeug sowie detaillierte Preise und Terminzuschläge finden Sie ab Seite 240.

¹ Frühbucher-Ermäßigung (limitiertes Kontingent) für die 1. und 2. vollzahlende Person bei Buchung bis maximal 30.11.2020. | ² Frühbucher-Ermäßigung (limitiertes Kontingent) für die 1. und 2. vollzahlende Person bei Buchung bis maximal 31.05.2021. | ³ VIP-Tarifoption 1 (limitiertes Kontingent) für die 1. und 2. vollzahlende Person bei Buchung bis maximal 31.10.2020. | ⁴ VIP-Tarifoption 2 (limitiertes Kontingent) für die 1. und 2. vollzahlende Person bei Buchung bis maximal 30.04.2021, erst buchbar nach Ablauf der VIP-Tarifoption 1. | * Auf den Kreuzfahrten-Anteil. | Änderungen der Termine, Routen, Liegezeiten sowie Liegeplätze vorbehalten.

RUNDUM SORGLOSER GENUSS: PREMIUM ALLES INKLUSIVE.

Eine Kreuzfahrt mit der *Mein Schiff*® Flotte bietet Ihnen viele unbezahlbare Erlebnisse: den Moment des Ablegens auf Ihrem eigenen Balkon, das faszinierende Spiel der Sonnenstrahlen auf dem Wasser, wenn Sie auf das Meer blicken, oder die einzigartige Urlaubsstimmung Ihrer ganzen Familie, weil für jeden etwas geboten wird. Vor allem aber gibt es unzählige Dinge, die Sie nicht extra bezahlen müssen: dank unseres Premium Alles Inklusive-Konzepts. Damit sind alle wichtigen Leistungen an Bord bereits im Reisepreis enthalten: vom 5-Gänge-Menü mit Service am Platz über frische Köstlichkeiten aus der Backstube bis hin zu einer großen Eisvielfalt und leckeren Snacks rund um die Uhr – natürlich stets in Premium- und Markenqualität.

Da Urlaubsgefühle jedoch nicht nur durch den Magen gehen, sind auch verschiedene Sport- und Gesundheitsangebote, der Besuch der Sauna Ihrer Wahl, unsere Shows und Theatervorführungen sowie spannende Unterhaltung für die Kleinsten durch geschulte Betreuer inklusive.

NEBENKOSTEN-CHECK

Leistungen	Andere Anbieter	TUI Cruises
2 Gläser Wein	12,00 €	0,00 €
3 Softdrinks	9,00 €	0,00 €
1 Fisch-Grillteller	15,50 €	0,00 €
2 Cocktails	18,00 €	0,00 €
2 Stück Kuchen	7,00 €	0,00 €
2 Tassen Cappuccino	6,00 €	0,00 €
Sauna und Fitness	25,00 €	0,00 €
Extrakosten pro Tag	92,50 €	0,00 €
Extrakosten bei einer 7-tägigen Kreuzfahrt	647,50 €* 	0,00 €

* Durchschnittliche Ersparnis dank Premium Alles Inklusive, berechnet für 2 Personen, basierend auf einer 7-tägigen Kreuzfahrt.

GROSSE GETRÄNKEAUSWAHL IN MARKENQUALITÄT INKLUSIVE – AUCH AUSSERHALB DER ESSENSZEITEN:

- Ausgewählte Softdrinks
- Bier, Sekt und eine Auswahl an Weinen
- Diverse Cocktails und Longdrinks
- Ausgewählte Spirituosen
- Kaffee- und Heißgetränke

PREMIUM ALLES INKLUSIVE

- Über 100 Markengetränke
- Spitzengastronomie
- Service am Platz
- Genießen rund um die Uhr
- Sauna und Fitness
- Unterhaltungsprogramm
- Kinderbetreuung



PREMIUM ALLES INKLUSIVE

RESTAURANTS UND BISTROS

	Mein Schiff®
Anckelmannsplatz – Buffet-Restaurant	• 1 2 3 4 5 6
Atlantik – Klassik	• 1 2 3 4 5 6
Atlantik – Mediterran	• 1 2 3 4 5 6
Backstube	1 2 3 4 5 6
Bosporus – Snackbar	• 1 2 5 6
Cliff 24 – Grill	•
Eis Bar	• 1 2 3 4 5 6
Fischmarkt	• 1 2
Ganz Schön Gesund – Bistro	• 1 2
GOSCH Sylt	• 3 4 5 6
La Vela – Bistro	
Osteria – Pizza e Pasta	• 5 6
Tag & Nacht – Bistro	• 1 2 3 4 5 6

- 1 Mein Schiff 1
- 2 Mein Schiff 2
- 3 Mein Schiff 3
- 4 Mein Schiff 4
- 5 Mein Schiff 5
- 6 Mein Schiff 6
- Mein Schiff®
- Außenbereich
- Service am Platz

BARS UND LOUNGES

	Mein Schiff®
Abtanz Bar	• 1 2 3 4 5 6
Außenalster – Bar	•
Außenalster – Bar & Grill	• 1 2 3 4 5 6
Blaue Welt Bar – Apéro	•
Casino	• 3
Casino & Lounge	• 1 2 4 5 6
Himmel & Meer Lounge	• 3 4 5 6
Hoheluft Bar	• 1 2
LUMAS Bar	• 1 2 5 6
Meerleben Bar	• 3
Rauchersalon	• 3
Ruhepol – Bar & Lounge	• 1 2
Schau Bar	• 1 2 3 4 5 6
Studio Bar	• 5 6
TUI Bar	• 1 2 3 4 5 6
Überschau Bar	• 1 2 3 4 5 6
Unschlag Bar	•
Unverzicht Bar	• 1 2 3 4 5 6
Waterkant – Bar & Lounge	• 4
X-Bar (nur für Suiten und Junior Suiten)	• 1 2
X-Lounge (nur für Suiten und Junior Suiten)	• 1 2 3 4 5 6

MEHR INFORMATIONEN, DETAILS, ÜBERSICHTEN UND VORTEILE VON PREMIUM ALLES INKLUSIVE FINDEN SIE UNTER WWW.TUICRUISES.COM/PAI

FÜR ALLE, DIE DAS GEWISSE EXTRA LIEBEN.

Ein bezauberndes Dinner zu zweit, ein Glas Champagner zur Feier des Tages oder um sich einfach mal etwas zu gönnen – es gibt Situationen im Leben, die einen besonderen Rahmen verdienen. Damit Sie auch als Gast der *Mein Schiff*® Flotte diesen besonderen Momenten eine entsprechende Würdigung verleihen können, gibt es neben unseren erstklassigen Premium Alles Inklusive-Angeboten auch zahlreiche Premium-Extras.

Genießen Sie auf jedem unserer Schiffe eine Auswahl an exklusiven Restaurants, Bars und Lounges, die stets perfekt auf Ihre Bedürfnisse abgestimmt sind und jede Reise zu einem außergewöhnlichen Erlebnis machen.



PREMIUM-EXTRAS

RESTAURANTS UND BISTROS

<i>Mein Schiff</i> ®	
Blaue Welt Bar – Sushi	•
Cucimare – Ristorante in der Manufaktur	• •
Esszimmer – Lieblingsgerichte	•
Hanami – By Tim Raue	•
La Spezia – Italienisch genießen	•
Schmankerl – Entspannt genießen	•
Surf & Turf – Steakhouse	• •
Surf & Turf – BBQ-Grilltische	• •

BARS UND LOUNGES

<i>Mein Schiff</i> ®	
Café Bar	
Café Lounge	•
Champagner Treff	• •
Diamant Bar	•
Ebbe & Flut – Bier Bar	•
Nespresso Bar	
Saftwert	
Wein & Wahrheit – Vinothek	•

- Mein Schiff* 1
- Mein Schiff* 2
- Mein Schiff* 3
- Mein Schiff* 4
- Mein Schiff* 5
- Mein Schiff* 6
- Mein Schiff* ♥
- Außenbereich
- Service am Platz

SCHÖNER WOHNEN MIT MEERBLICK.

DIE KABINEN DER *Mein Schiff*® FLOTTE.

Von der modern eingerichteten, komfortablen Innenkabine bis hin zur großzügigen Außenkabine oder Balkonkabine mit privatem Balkon oder eigener Veranda – an Bord der *Mein Schiff*® Flotte finden Sie genau das Zuhause, das zu Ihren Wünschen und Ansprüchen passt. Egal, ob Sie allein, zu zweit oder mit der ganzen Familie reisen.

ALLGEMEINE AUSSTATTUNG DER KABINEN:

- 2 Betten (teilweise zusammen- oder auseinanderstellbar)
- Für weitere Gäste: Bettcouches, Doppelbettcouches, Pullman-Betten (ausklappbare Oberbetten) oder Hochbetten
- Espresso-Maschine
- Bademantel und Slipper
- Fernseher
- WLAN-Empfang in allen Kabinen und Suiten
- Haartrockner

NACHHALTIGE KABINEN UND SUITEN:

- Einsatz von LEDs und Energiesparlampen
- Verwendung von FSC-zertifiziertem Holz aus nachhaltiger Forstwirtschaft für den Innenausbau
- Kabinenteppiche mit hohem Wollanteil (nachwachsender Rohstoff) und sehr hoher Recyclingfähigkeit
- Einsatz von GOTS*-zertifizierter Bio-Baumwolle bei Bettwäsche, Handtüchern und Bademänteln (*Mein Schiff 1* und *Mein Schiff 2*. Rest der Flotte folgt.)
- Textilien mit Fairtrade-Siegel (*Mein Schiff 2*)

Gäste mit eingeschränkter Mobilität haben die Auswahl unter mehreren barrierefreien Kabinen. Schauen Sie sich um: Auf www.tuicruises.com/kabinen finden Sie 360°-Panoramaansichten aller Kabinen und Suiten der *Mein Schiff*® Flotte.

UNSERE BARRIEREFREIEN KABINEN

Für unsere Gäste mit eingeschränkter Mobilität gibt es auf der *Mein Schiff 1* bis *Mein Schiff 6* barrierefreie Innen-, Außen- und Balkonkabinen sowie Junior Suiten (nur *Mein Schiff 1*, *Mein Schiff 2* und *Mein Schiff 6*). Auf der *Mein Schiff*♥ gibt es ausschließlich barrierefreie Außenkabinen.

Sie zeichnen sich durch mehr Raumfläche, breitere Eingangs- und Badezimmertüren sowie spezielle Handläufe und ein Notfalltelefon aus. Zudem befinden sich diese Kabinen immer in der Nähe von Aufzügen. Gerne prüfen wir für Sie die Unterbringung in einer unserer barrierefreien Kabinen. Weitere Informationen unter www.tuicruises.com/barrierefrei-reisen



DIE AUSSTATTUNG UNSERER KABINEN AUF EINEN BLICK

	Maximale Belegung	m ² Wohnfläche	m ² Balkon bzw. Veranda	Espresso-Maschine	Hängematte	Liegestühle	Separater Wohnbereich	Anzahl barrierefreier Kabinen	Spielenkonsole	Deck
Mein Schiff 1 UND Mein Schiff 2										
Innenkabine	4	17		●				2		3, 6–11
Außenkabine	4	17		●				4		3, 4, 8
Balkonkabine	4	17	5–7	●				4		6–11, 14
Premium Verandakabine	3	17	30	●	●	2				11
SPA Balkonkabine	3	17	5	●						11
Familienkabine Außen	6	29–44		●					●	7–9
Familienkabine Balkon	5	25	15	●		1			●	6
Mein Schiff 3 BIS Mein Schiff 6										
Innenkabine	4	17		●				2		3, 6–11
Außenkabine	4	17		●				4		3, 8
Balkonkabine	4	17	5–7	●				4		6–11
Kombi Balkonkabine	4	17	9	●						7
Premium Verandakabine	3	17	30	●	●	2				7–11
SPA Balkonkabine	4	17	5	●						11
Familienkabine Außen	6	29–44		●					●	7–9
Familienkabine Balkon	5	25	15	●		1			●	6
Familienkabine Veranda Deluxe (nur <i>Mein Schiff 3</i>)	6	42	47	●	●	2	●		●	6
Mein Schiff♥										
Innenkabine	4	16		●						4, 5, 8–10, 12
Außenkabine	4	17		●				7		4, 5, 8, 9
Balkonkabine	3	17	5	●						8, 9
Verandakabine	3	16	9	●	●	1				9, 10, 12
Familienkabine Veranda	5	20	7–9	●	●	1			●	8, 10

* Der Global Organic Textile Standard (GOTS) ist der weltweit führende Maßstab für die Verarbeitung von Textilien aus Naturfasern. Dabei wird die gesamte Produktionskette nach strengen ökologischen und sozialen Kriterien von der Rohstoffgewinnung bis zur Kennzeichnung der fertigen Teile erfasst, kontrolliert und zertifiziert.

EXKLUSIVER WOHNEN MIT CONCIERGE.

DIE SUITEN UND JUNIOR SUITEN DER *Mein Schiff*® FLOTTE.

Für eine Kreuzfahrt mit maximalem Freiraum: Entdecken Sie die luxuriös gestalteten Suiten und Junior Suiten der *Mein Schiff*® Flotte.

Genießen Sie höchsten Komfort in erstklassigem Ambiente, zum Beispiel in unserer edlen Diamant Suite, der Themen Suite mit besonderen

Design-Akzenten oder der Panorama Suite mit bis zu 77 m² Wohnfläche, einer über 30 m² großen Veranda und einem schier unbezahlbaren Ausblick. Für welche Suite Sie sich auch entscheiden – unsere zahlreichen Extras krönen Ihren Aufenthalt an Bord und machen ihn zu einem noch außergewöhnlicheren Erlebnis.



EXTRALEISTUNGEN FÜR UNSERE GÄSTE DER SUITEN UND JUNIOR SUITEN:

- Separater Check-in
- Kostenfreie Getränke in der Minibar
- Kostenfreier Internetzugang
- Exklusiver Zugang zur X-Lounge auf Deck 14 bzw. auf Deck 12 (*Mein Schiff* ♥)
 - Champagner und Auswahl hochwertiger Spirituosen, Wohlfühlgetränke (z. B. Kombucha, Plateanum-Tee)*
 - Kleine warme und kalte Snacks sowie frische Früchte (von 07:00 bis 19:00 Uhr)
 - Eine Auswahl an tagesaktuellen Zeitungen in der X-Lounge
- Exklusiver Zugang zum separaten X-Panoramadeck auf Deck 6 (*Mein Schiff 1 und Mein Schiff 2*), X-Bar auf Deck 15 (*Mein Schiff 1 und Mein Schiff 2*) sowie X-Sonnendeck auf Deck 16 (*Mein Schiff 1 und Mein Schiff 2*) und Deck 15 (*Mein Schiff 3 bis Mein Schiff 6*)
- Excellence-Service durch unseren Concierge:
 - Tischreservierungen in den Spezialitäten-Restaurants
 - Individuelle Unterstützung bei der Buchung von den durch TUI Cruises vermittelten Landausflügen
 - Terminvereinbarungen, wie z. B. beim Friseur
 - Arrangements für persönliche Feiern, wie Geburtstag
- Spielekonsole
- Auswahl an tagesaktuellen Zeitungen für Gäste der Suiten

DIE VORZÜGE UNSERER SUITEN UND JUNIOR SUITEN AUF EINEN BLICK

	Maximale Belegung	m ² Wohnfläche	m ² Balkon bzw. Veranda	Espresso-Maschine	Hängematte	Liegestühle	Zugang zur X-Lounge	Zugang zum separaten Sonnendeck	Separater Wohnbereich	Anzahl barrierefreier Kabinen	Kostenfreier Zeitungsservice	Kostenfreier Internetzugang	Spielekonsole	Deck
Mein Schiff 1 UND Mein Schiff 2														
Junior Suite Balkon	4	26	7	●			●	●		2	●	●	●	10, 11
Schöne Aussicht Suite	4	39	13–14	●	●	2	●	●			●	●	●	9, 10
Horizont Suite	4	39–40	16	●	●	2	●	●	●		●	●	●	7, 8
Übersee Suite	4	40	9	●	●	1	●	●			●	●	●	14
Himmel & Meer Suite	4	42	29	●	●	2	●	●			●	●	●	15
Panorama Suite	6	73–77	31–36	●	●	2	●	●	●		●	●	●	6, 9, 10
Mein Schiff 3 BIS Mein Schiff 6														
Junior Suite Balkon	4	26	8	●			●	●		2*	●	●	●	10
Himmel & Meer Suite	4	40	29	●	●	2	●	●	●**		●	●	●	14
Themen Suite	4	54	15	●	●	1	●	●	●		●	●	●	10
Diamant Suite (<i>Mein Schiff 4 bis Mein Schiff 6</i>)	6	42	47	●	●	2	●	●	●		●	●	●	6
Mein Schiff ♥														
Junior Suite Veranda	3	22	13–19	●	●	1	●				●	●	●	10
Suite Veranda	4	49	24	●	●	2	●		●	●	●	●	●	14
Themen Suite	4	49	24	●	●	2	●		●	●	●	●	●	10

* Bitte beachten Sie, dass das Getränkeangebot in der X-Lounge ab 19:00 Uhr mit einem Aufpreis verbunden ist.

Angaben zu Kabinen vorbehaltlich Änderungen. Farbe und Ausstattung können innerhalb einer Kabinenkategorie und zwischen den Schiffen variieren. | Hinweis: Wünschen Sie ein Babybett (begrenzte Anzahl) in Ihrer Kabine, bitten wir Sie, dies im Vorfeld anzufordern, da eine Aufstellung nicht in allen Kabinen möglich ist. | * Nur *Mein Schiff 6*. | ** Außer *Mein Schiff 6*.

KABINEN

Mein Schiff 1 Mein Schiff 2

INNENKABINE

- Wohnfläche: 17 m² (max. 4 Personen: 2 Betten und bis zu 1 Bettcouch bzw. Doppelbettcouch oder 1 Pullman-Bett)*
- Die Betten können auf Wunsch zusammen- oder auseinandergestellt werden.
- Barrierefreie Kabinen vorhanden (3018 und 3021)



Wohnbeispiel Mein Schiff 1



Grundrissbeispiel Mein Schiff 1

AUSSENKABINE

- Wohnfläche: 17 m² (max. 4 Personen: 2 Betten und bis zu 1 Bettcouch bzw. Doppelbettcouch)*
- Die Betten können auf Wunsch zusammen- oder auseinandergestellt werden.
- Barrierefreie Kabinen vorhanden (3000, 3002, 3003, 3005)



Wohnbeispiel Mein Schiff 1



Grundrissbeispiel Mein Schiff 1

* Die Anordnung der Betten kann variieren.

FAMILIENKABINE AUSSEN

- Wohnfläche: 29–44 m² (mind. 3 bis max. 6 Personen: 2 Betten, 1 Doppelbettcouch und 1 Hochbett oder 2 Betten und 1 Doppelbettcouch)*
- Die Betten können auf Wunsch zusammen- oder auseinandergestellt werden.
- Vorhänge als Raumentrennung zwischen Wohn- und Schlafrum
- Spielekonsole



Wohnbeispiel Mein Schiff 1

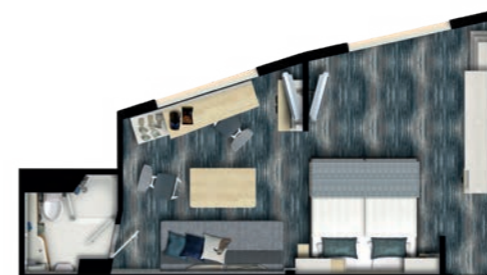

Grundrissbeispiel Mein Schiff 1

BALKONKABINE

- Wohnfläche: 17 m² (max. 4 Personen: 2 Betten und 1 Bettcouch bzw. 1 Doppelbettcouch)*
- Balkongröße: 5–7 m² (1 Tisch und 2 Stühle)
- Die Betten können auf Wunsch zusammen- oder auseinandergestellt werden.
- Barrierefreie Kabinen vorhanden (9039, 9041, 9043, 9045)



Wohnbeispiel Mein Schiff 1



Grundrissbeispiel Mein Schiff 1

* Die Anordnung der Betten kann variieren.

FAMILIENKABINE BALKON

- Wohnfläche: 25 m² (mind. 3 bis max. 5 Personen: 2 Betten, 1 Doppelbettcouch und 1 Pullman-Bett)*
- Balkongröße: 15 m² (1 Tisch, 4 Stühle und 1 Liegestuhl)
- Die Betten können auf Wunsch zusammen- oder auseinandergestellt werden.
- Vorhänge als Raumentrennung zwischen Wohn- und Schlafrum
- Spielekonsole

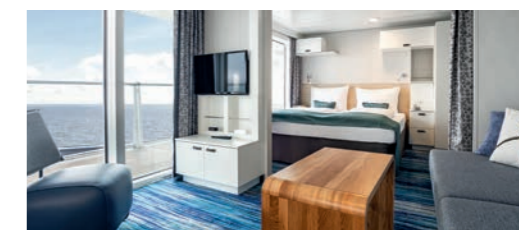

Wohnbeispiel Mein Schiff 2



Grundrissbeispiel Mein Schiff 2

SPA BALKONKABINE

- Wohnfläche: 17 m² (max. 3 Personen: 2 Betten und bis zu 1 Bettcouch)*
- Balkongröße: 5 m² (1 Tisch und 2 Stühle)
- Die Betten können auf Wunsch zusammen- oder auseinandergestellt werden.

Auf Reisen mit weniger als 5 Nächten können einige Leistungen des Wohlfühlpaketes nur in abgewandelter Form angeboten werden.



Wohnbeispiel *Mein Schiff 1*



Grundrissbeispiel *Mein Schiff 1*

BESONDERHEITEN BEI BUCHUNG DER SPA BALKONKABINE:

- Besondere SPA-Pflegeprodukte
- 1 Strandtasche und 1 Schlüsselband pro Person
- Ausgewählte Handtücher, Bettwäsche und Bademantel

Ihr inkludiertes Wohlfühlpaket:

- Ayurvedische Ganzkörpermassage (60 Minuten) pro Erwachsenen
- 60 Minuten in der Entspannungsloge pro Erwachsenen
- Ernährungscoaching (30 Minuten) pro Erwachsenen
- Fitness-Workshop (90 Minuten) pro Erwachsenen
- Herz- und Stresstest (20 Minuten) pro Erwachsenen

SUITEN UND JUNIOR SUITEN

Mein Schiff 1

Mein Schiff 2

JUNIOR SUITE BALKON

- Wohnfläche: 26 m² (max. 4 Personen: 2 Betten und 1 Doppelbettcouch)
- Balkongröße: 7 m² (1 Tisch und 2 Stühle mit Fußbank)
- Die Betten können nicht auseinandergestellt werden.
- Barrierefreie Kabinen vorhanden (10020, 10025)



Wohnbeispiel *Mein Schiff 1*



Grundrissbeispiel *Mein Schiff 1*

PREMIUM VERANDAKABINE

- Wohnfläche: 17 m² (max. 3 Personen: 2 Betten und bis zu 1 Bettcouch)*
- Verandagröße: 30 m² (1 Tisch, 2 Stühle, 2 Liegestühle und 1 Hängematte)
- Die Betten können auf Wunsch zusammen- oder auseinandergestellt werden.



Wohnbeispiel *Mein Schiff 2*



Grundrissbeispiel *Mein Schiff 2*

SCHÖNE AUSSICHT SUITE

- Wohnfläche: 39 m² (max. 4 Personen: 2 Betten und 1 Doppelbettcouch)
- Balkongröße: 13 – 14 m² (1 Tisch, 2 Stühle, 2 Liegestühle, Hängematte mit Beistelltisch)
- Die Betten können nicht auseinandergestellt werden.



Wohnbeispiel *Mein Schiff 1*



Grundrissbeispiel *Mein Schiff 1*

* Die Anordnung der Betten kann variieren.

Angaben zu Kabinen vorbehaltlich Änderungen. Farbe und Ausstattung können innerhalb einer Kabinenkategorie und zwischen den Schiffen variieren. | Hinweis: Wünschen Sie ein Babybett (begrenzte Anzahl) in Ihrer Kabine, bitten wir Sie, dies im Vorfeld anzufordern, da eine Aufstellung nicht in allen Kabinen möglich ist.

ÜBERSEE SUITE

- Wohnfläche: 40 m² (max. 4 Personen: 2 Betten und 1 Doppelbettcouch)
- Balkongröße: 9 m² (1 Tisch, 2 Stühle, 1 Liegestuhl, 1 Hängematte)
- Die Betten können auf Wunsch zusammen- oder auseinandergestellt werden.



Wohnbeispiel *Mein Schiff 1*



Grundrissbeispiel *Mein Schiff 1*

HORIZONT SUITE

- Wohnfläche: 39–40 m² (max. 4 Personen: 2 Betten und 1 Doppelbettcouch)*
- Balkongröße: 16 m² (1 Tisch, 2 Stühle, 2 Liegestühle, 1 Hängematte)
- Die Betten können nicht auseinandergestellt werden.
- Getrennter Wohn- und Schlafbereich mit Couchecke



Wohnbeispiel *Mein Schiff 2*



Grundrissbeispiel *Mein Schiff 2* (außen liegend)

* Die Anordnung der Betten kann variieren.

HIMMEL & MEER SUITE

- Wohnfläche: 42 m² (max. 4 Personen: 2 Betten und 1 Doppelbettcouch)
- Verandagröße: 29 m² (1 Tisch, 4 Stühle, 2 Liegestühle, 1 Hängematte, 1 Korbsessel, Dachterrasse verfügt teilweise über Sonnenschutz)
- Die Betten können nicht auseinandergestellt werden.
- Offen gestalteter Wohn- und Schlafbereich



Wohnbeispiel *Mein Schiff 1*

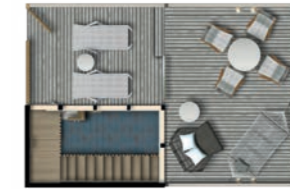

Grundrissbeispiel *Mein Schiff 1* (Dachterrasse)



Grundrissbeispiel *Mein Schiff 1* (Wohnbereich)

PANORAMA SUITE

- Wohnfläche: ca. 73–77 m² (max. 6 Personen: 2 Betten und 1 Doppelbettcouch, zusätzliches Schlafzimmer mit Doppelbett)*
- Verandagröße: ca. 31–36 m² (1 Tisch mit 2 Stühlen, 2 Liegestühle mit Beistelltisch, 1 Hängematte)
- Die Betten können nicht auseinandergestellt werden.
- Badezimmer mit Doppeldusche, zusätzliches Badezimmer mit WC, Dusche und Waschbecken
- Getrennter Wohn- und Schlafbereich mit Couchecke
- Wasserdampfkamin als besonderes Highlight



Wohnbeispiel *Mein Schiff 1*



Grundrissbeispiel *Mein Schiff 1*

* Die Anordnung der Betten kann variieren.

DECKPLÄNE

Mein Schiff 1

Mein Schiff 2

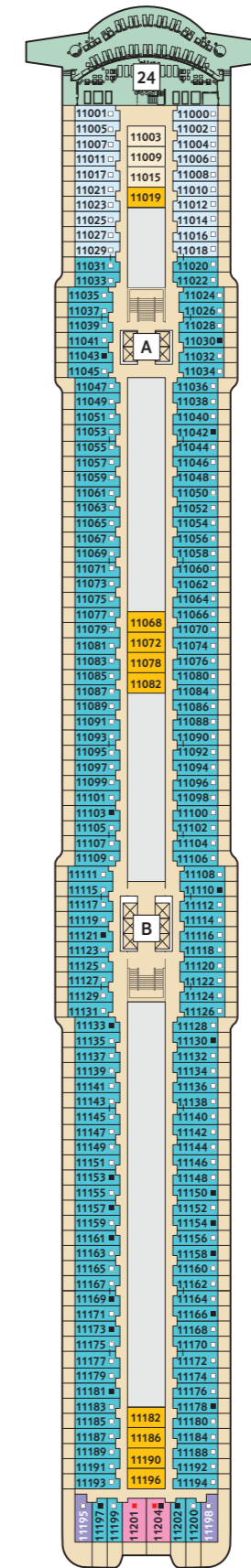
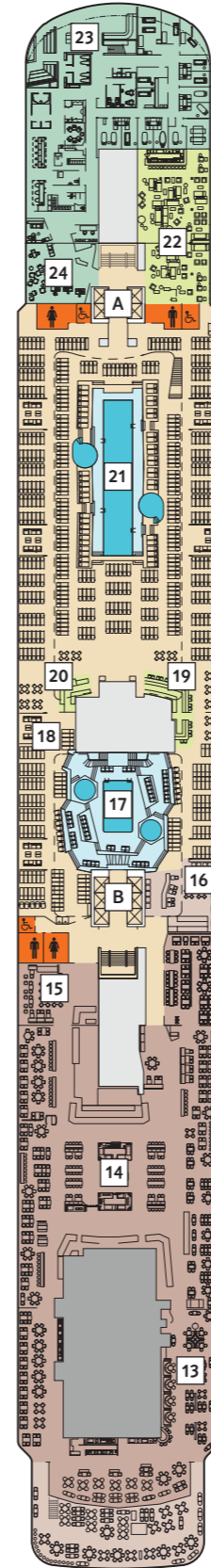
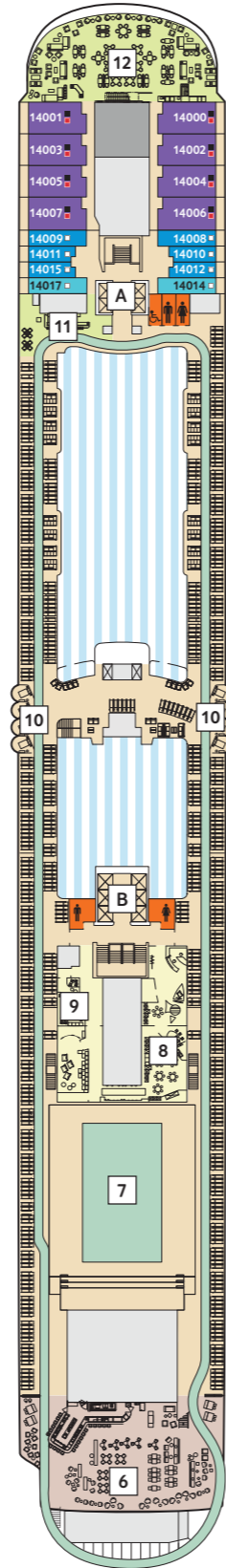
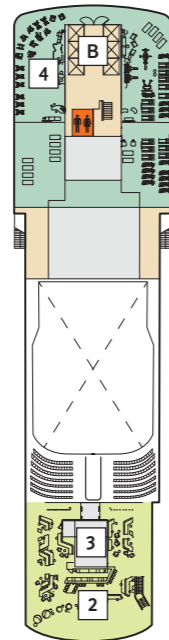
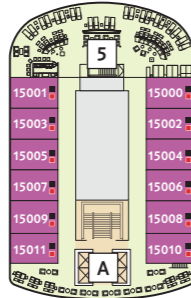
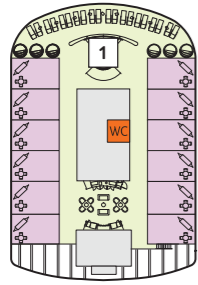

KABINENKATEGORIEN*

- 15000 Himmel & Meer Suite
- 14000 Übersee Suite
- 11201 Junior Suite Balkon
- 11195 Premium Verandakabine
- 11000 SPA Balkonkabine
- 14009 Balkonkabine Kat. A
- 14017 Balkonkabine Kat. F
- 11003 Innenkabine Kat. A
- 11019 Innenkabine Kat. C

Legende

- Restaurant
- Bar
- SPA & Sport
- Unterhaltung/Theater
- Betriebsräume
- Küche

- Verbindungsstür
- Bettcouch
- Doppelbettcouch
- Betten nicht auseinanderstellbar
- Premium Alles Inklusive
- Treppenhausbezeichnung

- 1 X-Sonnendeck
- 2 Hoheluft Bar
- 3 Ausguck
- 4 Sport & Gesundheit
- 5 X-Bar
- 6 Außenalster – Bar & Grill
- 7 Arena
- 8 Insel der Seeräuber – Kids-Club
- 9 Nest – Baby-Raum
- 10 Entspannungslogen
- 11 Überschau Bar
- 12 X-Lounge
- 13 Fischmarkt
- 14 Anckelmannsplatz – Buffet-Restaurant
- 15 Backstube
- 16 Bosphorus – Snackbar
- 17 Lagune
- 18 Ausgabe Handtücher und Kuscheldecken
- 19 Verzicht Bar
- 20 Eis Bar
- 21 Swimmingpool
- 22 Ruhepol – Bar & Lounge
- 23 Sauna
- 24 SPA & Meer

* Beispielhafte Darstellung der Kabinennummern. Änderungen vorbehalten.

Für **Innenkabinen** mit geraden Kabinennummern gilt: Türen öffnen sich steuerbord (in Schiffsrichtung rechts). Hat Ihre Innenkabine eine ungerade Kabinennummer, so öffnet sich die Tür backbord (in Schiffsrichtung links).

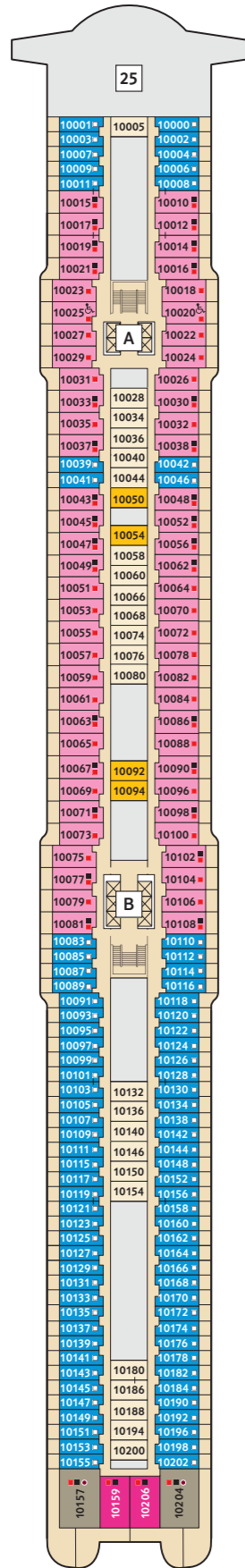

10 PERLE

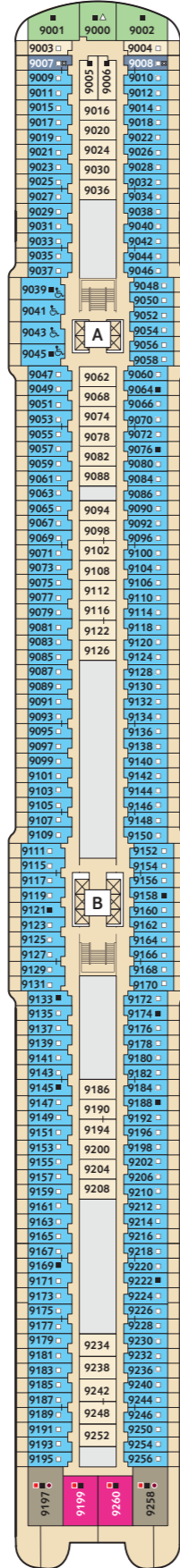

9 KORALLE

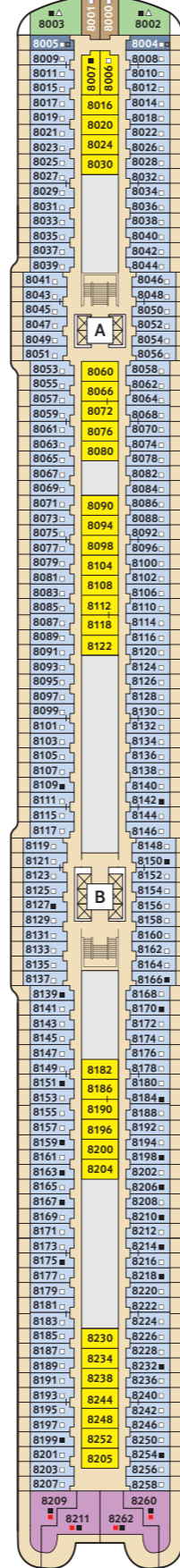

8 MUSCHEL

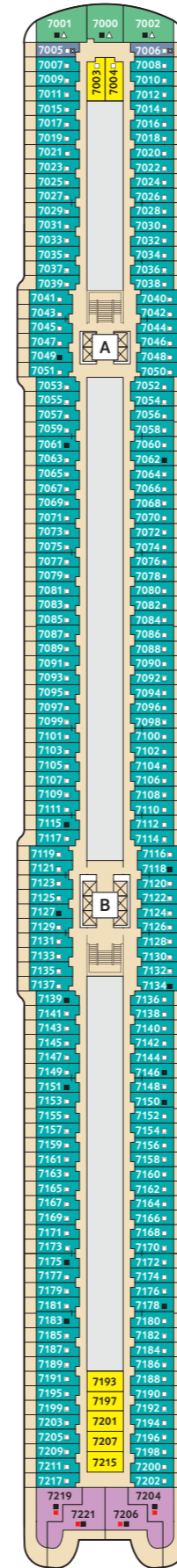

7 HANSE

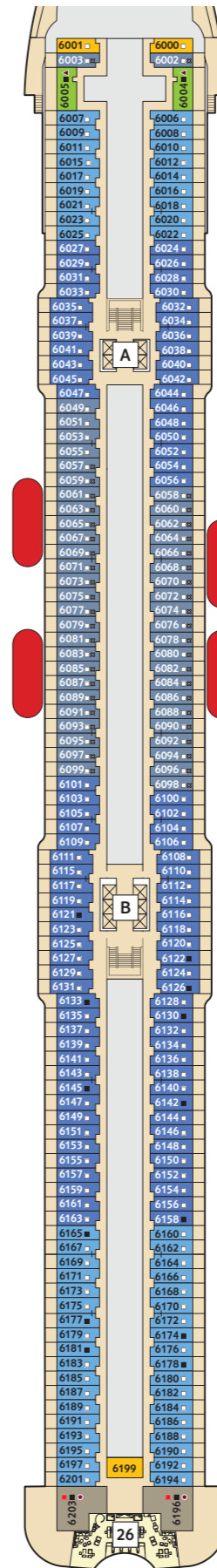

6 BOJE

KABINENKATEGORIEN*

- 10157 Panorama Suite
- 10206 Schöne Aussicht Suite
- 8209 Horizont Suite
- 10015 Junior Suite Balkon
- 6004 Familienkabine Balkon
- 9000 Familienkabine Außen Kat. A
- 7000 Familienkabine Außen Kat. B
- 10000 Balkonkabine Kat. A
- 9009 Balkonkabine Kat. B
- 8009 Balkonkabine Kat. C
- 7007 Balkonkabine Kat. D
- 6007 Balkonkabine Kat. E
- 6024 Balkonkabine Kat. G
- 9007 Balkonkabine Kat. H
- Außenkabine Kat. A
- 10005 Innenkabine Kat. A
- 8007 Innenkabine Kat. B
- 10050 Innenkabine Kat. C

Legende

- Restaurant
- Bar
- SPA & Sport
- Unterhaltung/Theater
- Betriebsräume
- Küche
- Sichtbehinderung durch Tenderboote auf Deck 5

- ♿ Barrierefreie Kabine
- Verbindungstür
- Hochbett
- Bettcouch
- Doppelbettcouch
- Zusätzliches Schlafzimmer mit Doppelbett
- ▲ 1 Pullman-Bett (ausklappbares Oberbett)
- ☒ Kabine mit Sichtbehinderung
- Betten nicht auseinanderstellbar
- A B Treppenhausbezeichnung

- 25 Brücke
- 26 X-Panoramadeck

* Beispielhafte Darstellung der Kabinenummern. Änderungen vorbehalten.

Für **Innenkabinen** mit geraden Kabinenummern gilt: Türen öffnen sich steuerbord (in Schiffsrichtung rechts). Hat Ihre Innenkabine eine ungerade Kabinenummer, so öffnet sich die Tür backbord (in Schiffsrichtung links).

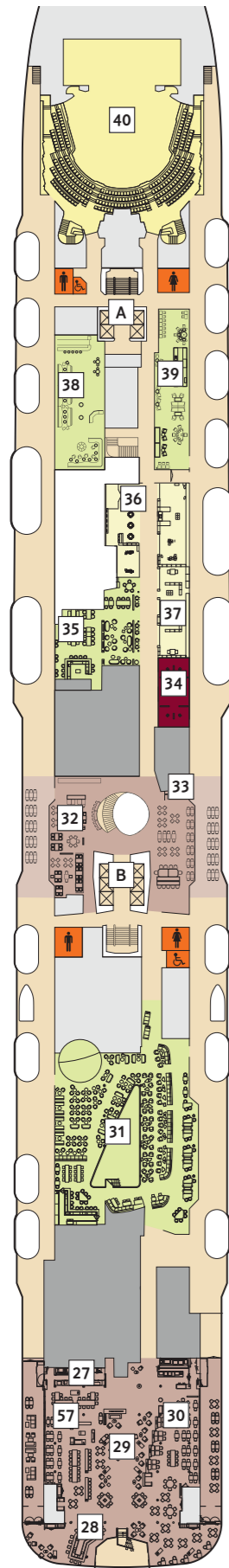

5 PIER

2

Im Tag & Nacht – Bistro der *Mein Schiff 2* finden Sie neu angeordnete Sitzmöglichkeiten.

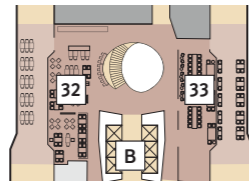

2

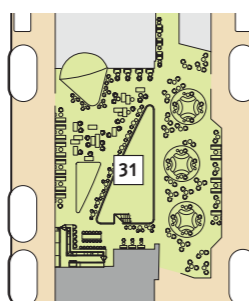

Die Schau Bar auf der *Mein Schiff 2* wartet mit einem neuen Arrangement der Sitzgelegenheiten und runden Loungemöbeln auf Sie.

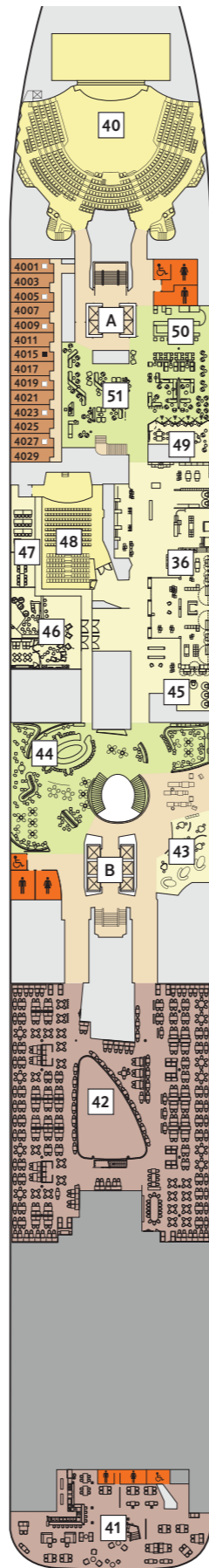

4 SEESTERN

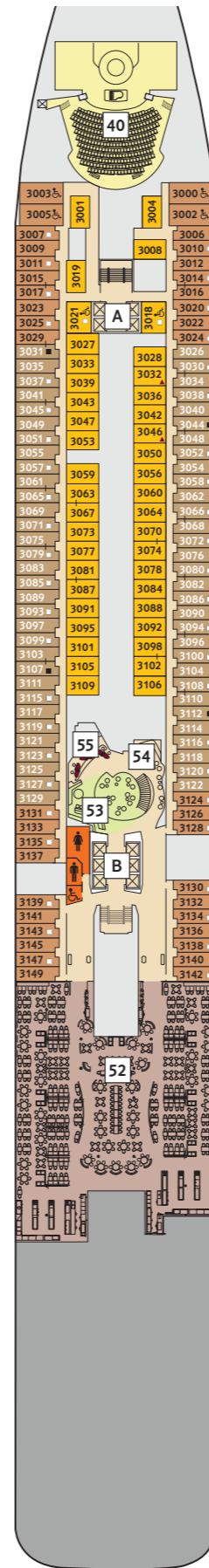

3 ATLANTIK

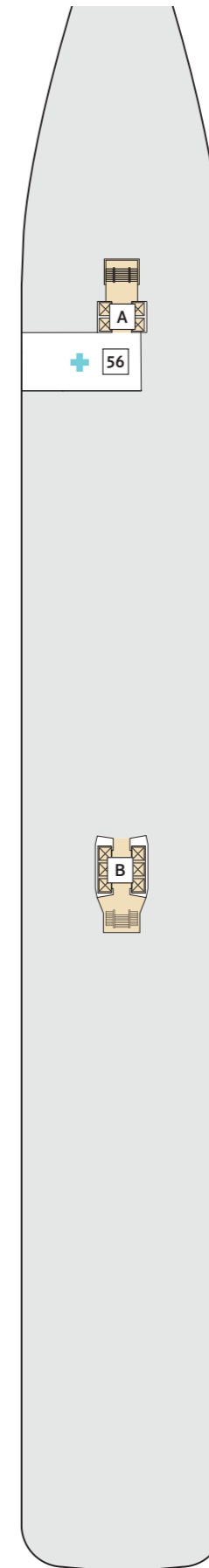

2 ANKER

KABINENKATEGORIEN*

- 3031 Außenkabine Kat. A
- 4001 Außenkabine Kat. B
- 3001 Innenkabine Kat. C

Legende

- Restaurant
- Bar
- SPA & Sport
- Unterhaltung/Theater
- Betriebsräume
- Küche
- Barrierefreie Kabine
- Verbindungstür
- Hochbett
- Bettcouch
- Doppelbettcouch
- Zusätzliches Schlafzimmer mit 2 Betten
- 1 Pullman-Bett (ausklappbares Oberbett)
- Kabine mit Sichtbehinderung
- Betten nicht auseinanderstellbar

Premium Alles Inklusive

- A B Treppenhausbezeichnung
- 27 Manufaktur – Kreativ-Küche
- 28 Diamant Bar
- 29 Große Freiheit
- 30 Surf & Turf – Steakhouse
- 31 Schau Bar
- 32 Ganz Schön Gesund – Bistro
- 33 Tag & Nacht – Bistro
- 34 Bordreiseleitung
- 35 Ebbe & Flut – Bier Bar
- 36 Neuer Wall – Einkaufspassagen
- 37 Fotogalerie mit Fotostudio
- 38 Abtanz Bar
- 39 Casino & Lounge
- 40 Theater
- 41 Esszimmer – Lieblingsgerichte
- 42 Atlantik – Mediterran
- 43 Landausflüge, Golf & Biking
- 44 TUI Bar
- 45 Friseur
- 46 Sturmfrei – Teenslounge/ Spielplatz – Videogames
- 47 Konferenzräume
- 48 Schaubühne
- 49 Atelier
- 50 LUMAS Bar
- 51 LUMAS Galerie
- 52 Atlantik – Klassik
- 53 Saftwerft
- 54 Leselounge
- 55 Rezeption
- 56 Bordhospital
- 57 Cucimare – Ristorante in der Manufaktur

* Beispi. Darstellung der Kabinenummern. Änderungen vorbehalten.

** Der Casino-Spielbetrieb ist nicht im Premium Alles Inklusive-Angebot enthalten.

Für **Innenkabinen** mit geraden Kabinenummern gilt: Türen öffnen sich steuerbord (in Schiffsrichtung rechts). Hat Ihre Innenkabine eine ungerade Kabinenummer, so öffnet sich die Tür backbord (in Schiffsrichtung links).

KABINEN

Mein Schiff 3 BIS

Mein Schiff 6

INNENKABINE

- Wohnfläche: 17 m² (max. 4 Personen: 2 Betten und bis zu 1 Bettcouch bzw. 1 Doppelbettcouch oder 1 Pullman-Bett)*
- Die Betten können auf Wunsch zusammen- oder auseinandergestellt werden.
- Barrierefreie Kabinen vorhanden (3006, 3015)



Wohnbeispiel Mein Schiff 4

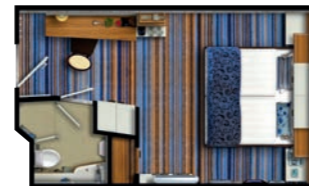

Grundrissbeispiel Mein Schiff 4

AUSSENKABINE

- Wohnfläche: 17 m² (max. 4 Personen: 2 Betten und 1 Bettcouch bzw. 1 Doppelbettcouch)*
- Die Betten können auf Wunsch zusammen- oder auseinandergestellt werden.
- Barrierefreie Kabinen vorhanden (3097, 3099, 3101, 3103)



Wohnbeispiel Mein Schiff 6



Grundrissbeispiel Mein Schiff 6

* Die Anordnung der Betten kann variieren.

FAMILIENKABINE AUSSEN

- Wohnfläche: 29 – 44 m² (mind. 3 bis max. 6 Personen: 2 Betten, 1 Doppelbettcouch und 1 Hochbett oder 2 Betten und 1 Doppelbettcouch)*
- Die Betten können auf Wunsch zusammen- oder auseinandergestellt werden.
- Vorhänge als Raumtrennung zwischen Wohn- und Schlafraum
- Spielekonsole



Wohnbeispiel Mein Schiff 5



Grundrissbeispiel Mein Schiff 5

BALKONKABINE

- Wohnfläche: 17 m² (max. 4 Personen: 2 Betten und 1 Bettcouch bzw. 1 Doppelbettcouch)*
- Balkongröße: 5 – 7 m² (1 Tisch und 2 Stühle)
- Die Betten können auf Wunsch zusammen- oder auseinandergestellt werden.
- Barrierefreie Kabinen vorhanden (9039, 9041, 9043, 9045)



Wohnbeispiel Mein Schiff 3



Grundrissbeispiel Mein Schiff 5

* Die Anordnung der Betten kann variieren.

KOMBI BALKONKABINE

- Wohnfläche: 17 m² (max. 4 Personen: 2 Betten, 1 Bettcouch bzw. 1 Doppelbettcouch)*
- Balkongröße: 9 m² (1 Tisch, 4 Stühle, 1 Liege mit Beistelltisch)
- Die Betten können auf Wunsch zusammen- oder auseinandergestellt werden.



Wohnbeispiel *Mein Schiff 3*



Grundrissbeispiel *Mein Schiff 3*

BESONDERHEITEN BEI BUCHUNG DER KOMBI BALKONKABINE:

- Bis zu 3 Balkonkabinen, deren Balkone zu einem maximal 27 m² großen Balkon verbunden werden können
- Besonders geeignet für eine gemeinsame Reise mit Freunden oder der ganzen Familie. Erleben Sie Ihre Reise mit Ferienhauscharakter und genießen Sie privat mit Freunden oder der Familie die Abende auf Ihrem eigenen Balkon.

SPA BALKONKABINE

- Wohnfläche: 17 m² (max. 4 Personen: 2 Betten, 1 Bettcouch bzw. 1 Doppelbettcouch)*
- Balkongröße: 5 m² (1 Tisch und 2 Stühle)
- Die Betten können auf Wunsch zusammen- oder auseinandergestellt werden.
- Auf Reisen mit weniger als 5 Nächten können einige Leistungen des Wohlfühlpaketes nur in abgewandelter Form angeboten werden.



Wohnbeispiel *Mein Schiff 5*



Grundrissbeispiel *Mein Schiff 5*

BESONDERHEITEN BEI BUCHUNG DER SPA BALKONKABINE:

- Besondere SPA-Pflegeprodukte
- 1 Strandtasche und 1 Schlüsselband pro Person
- Ausgewählte Handtücher, Bettwäsche und Bademantel

Ihr inkludiertes Wohlfühlpaket:

- Ayurvedische Ganzkörpermassage (60 Minuten) pro Erwachsenen
- 60 Minuten in der Entspannungsloge pro Erwachsenen
- Ernährungscoaching (30 Minuten) pro Erwachsenen
- Fitness-Workshop (90 Minuten) pro Erwachsenen
- Herz- und Stresstest (20 Minuten) pro Erwachsenen

FAMILIENKABINE BALKON

- Wohnfläche: 25 m² (mind. 3 bis max. 5 Personen: 2 Betten, 1 Doppelbettcouch und 1 Pullman-Bett)*
- Balkongröße: 15 m² (1 Tisch, 4 Stühle und 1 Liegestuhl)
- Die Betten können auf Wunsch zusammen- oder auseinandergestellt werden.
- Vorhänge als Raumtrennung zwischen Wohn- und Schlafraum
- Spielekonsole



Wohnbeispiel *Mein Schiff 5*



Grundrissbeispiel *Mein Schiff 5*

PREMIUM VERANDAKABINE

- Wohnfläche: 17 m² (max. 3 Personen: 2 Betten und 1 Bettcouch)*
- Verandagröße: 30 m² (1 Tisch, 2 Stühle, 2 Liegestühle und 1 Hängematte)
- Die Betten können auf Wunsch zusammen- oder auseinandergestellt werden.

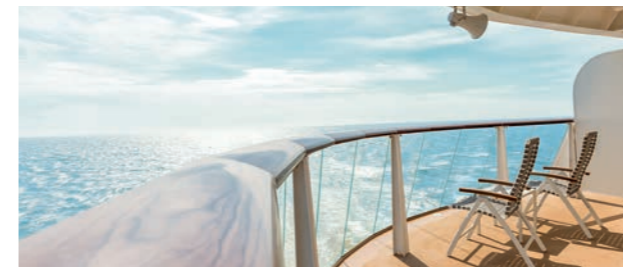

Wohnbeispiel *Mein Schiff 3*



Grundrissbeispiel *Mein Schiff 3*

FAMILIENKABINE VERANDA DELUXE

- Wohnfläche: 42 m² (mind. 3 bis max. 6 Personen: 2 Betten, 1 Hochbett und 1 Doppelbettcouch)*
- Verandagröße: 47 m² (1 Tisch, 4 Stühle, 2 Liegestühle, 1 Hängematte)
- Die Betten können auf Wunsch zusammen- oder auseinandergestellt werden.
- Schiebetüren zwischen Wohn- und Schlafraum
- Spielekonsole

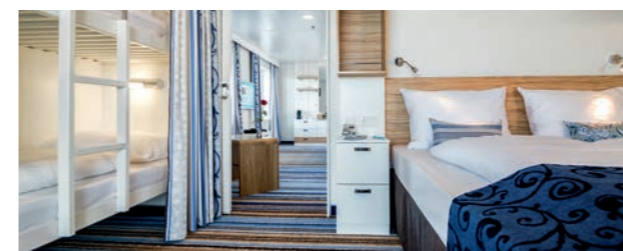

Wohnbeispiel *Mein Schiff 3*



Grundrissbeispiel *Mein Schiff 3*

* Die Anordnung der Betten kann variieren. | Angaben zu Kabinen vorbehaltlich Änderungen. Farbe und Ausstattung können innerhalb einer Kabinenkategorie und zwischen den Schiffen variieren. | Hinweis: Wünschen Sie ein Babybett (begrenzte Anzahl) in Ihrer Kabine, bitten wir Sie, dies im Vorfeld anzufordern, da eine Aufstellung nicht in allen Kabinen möglich ist.

* Die Anordnung der Betten kann variieren.

SUITEN UND JUNIOR SUITEN

Mein Schiff 3 BIS

Mein Schiff 6

JUNIOR SUITE BALKON

- Wohnfläche: 26 m² (max. 4 Personen: 2 Betten und 1 Doppelbettcouch)
- Balkongröße: 8 m² (1 Tisch und 2 Stühle mit Fußbank)
- Die Betten können nicht auseinandergestellt werden.
- Barrierefreie Kabinen nur auf der *Mein Schiff 6* vorhanden (10020, 10023)*



Nur auf der
Mein Schiff 6



Wohnbeispiel *Mein Schiff 3* (Schlafbereich)



Wohnbeispiel *Mein Schiff 3* (Wohnbereich)



Grundrissbeispiel *Mein Schiff 3*

DIAMANT SUITE

- Wohnfläche: 42 m² (max. 6 Personen: 2 Betten, 1 Doppelbettcouch)
- Zusätzliches Schlafzimmer mit 1 Einzelbett und 1 Pullman-Bett
- Verandagröße: 47 m² (1 Tisch, 4 Stühle, 2 Liegestühle mit Beistelltisch und Sonneninsel mit Beistelltisch, 1 Hängematte)
- Die Betten können auf Wunsch zusammen- oder auseinandergestellt werden.
- Getrennter Wohn- und Schlafbereich
- Begehbarer Kleiderschrank



Wohnbeispiel *Mein Schiff 5* (Schlafbereich)



Wohnbeispiel *Mein Schiff 5* (Wohnbereich)



Grundrissbeispiel *Mein Schiff 5*

* Abweichungen des Grundrisses finden Sie unter www.tuicruises.com/kabinen

THEMEN SUITE

- Wohnfläche: 54 m² (max. 4 Personen: 2 Betten und 1 Doppelbettcouch)
- Verandagröße: 15 m² (1 Tisch, 4 Stühle, 1 Liegestuhl mit Beistelltisch, 1 Hängematte sowie 2 Fußbänke)
- Begehbarer Kleiderschrank
- Getrennter Wohn- und Schlafbereich mit Couchecke*
- Mein Schiff 3 und Mein Schiff 4: Kapitän Suite: 10000; Taufpaten Suite: 10001
- Mein Schiff 5 und Mein Schiff 6: Themen Suiten: 10000 und 10001
- Die Betten können nicht auseinandergestellt werden.



Wohnbeispiel Mein Schiff 3



Grundrissbeispiel Mein Schiff 3



Wohnbeispiel Mein Schiff 4



Grundrissbeispiel Mein Schiff 4

* Auf der Mein Schiff 3 gibt es zusätzlich eine Sitzecke.

HIMMEL & MEER SUITE

- Wohnfläche: 40 m² (max. 4 Personen: 2 Betten und 1 Doppelbettcouch)
- Verandagröße: 29 m² (1 Tisch, 4 Stühle, 2 Liegestühle, 1 Hängematte, Dachterrasse verfügt teilweise über Sonnenschutz)
- Die Betten können nicht auseinandergestellt werden.
- Optisch getrennter Wohnraum mit Couchecke (nur auf der Mein Schiff 3 bis Mein Schiff 5)
- Offen gestalteter Wohn- und Schlafbereich (nur Mein Schiff 6)



Wohnbeispiel Mein Schiff 3



Grundrissbeispiel Mein Schiff 3 und Mein Schiff 4



Wohnbeispiel Mein Schiff 5 (Dachterrasse)



Grundrissbeispiel Mein Schiff 5



Wohnbeispiel Mein Schiff 6

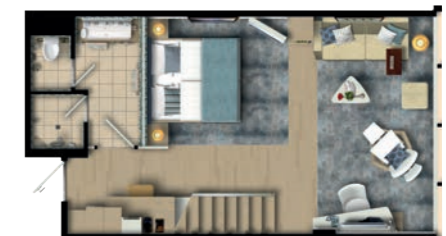

Grundrissbeispiel Mein Schiff 6

Angaben zu Kabinen vorbehaltlich Änderungen. Farbe und Ausstattung können innerhalb einer Kabinenkategorie und zwischen den Schiffen variieren. | Hinweis: Wünschen Sie ein Babybett (begrenzte Anzahl) in Ihrer Kabine, bitten wir Sie, dies im Vorfeld anzufragen, da eine Aufstellung nicht in allen Kabinen möglich ist.

DECKPLÄNE

Mein Schiff 3

Mein Schiff 4

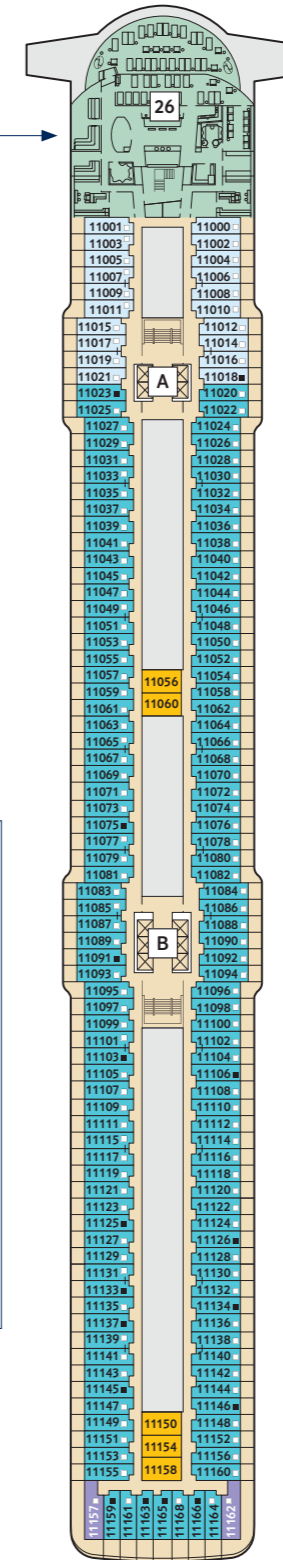
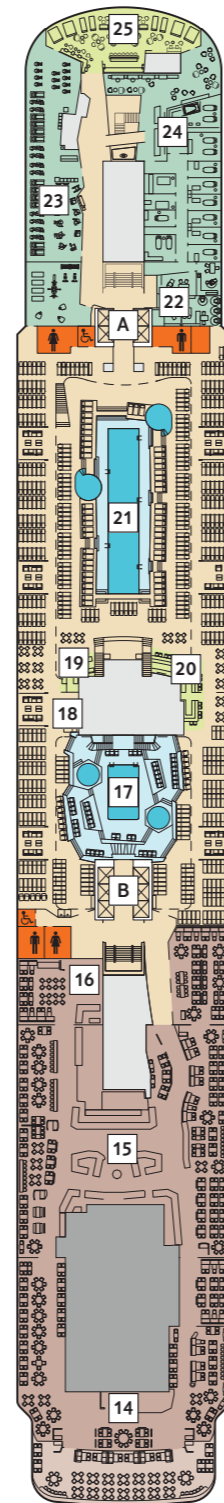
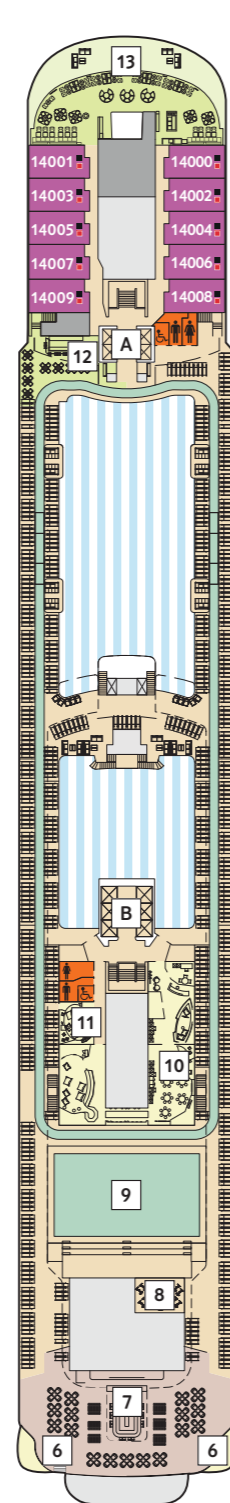
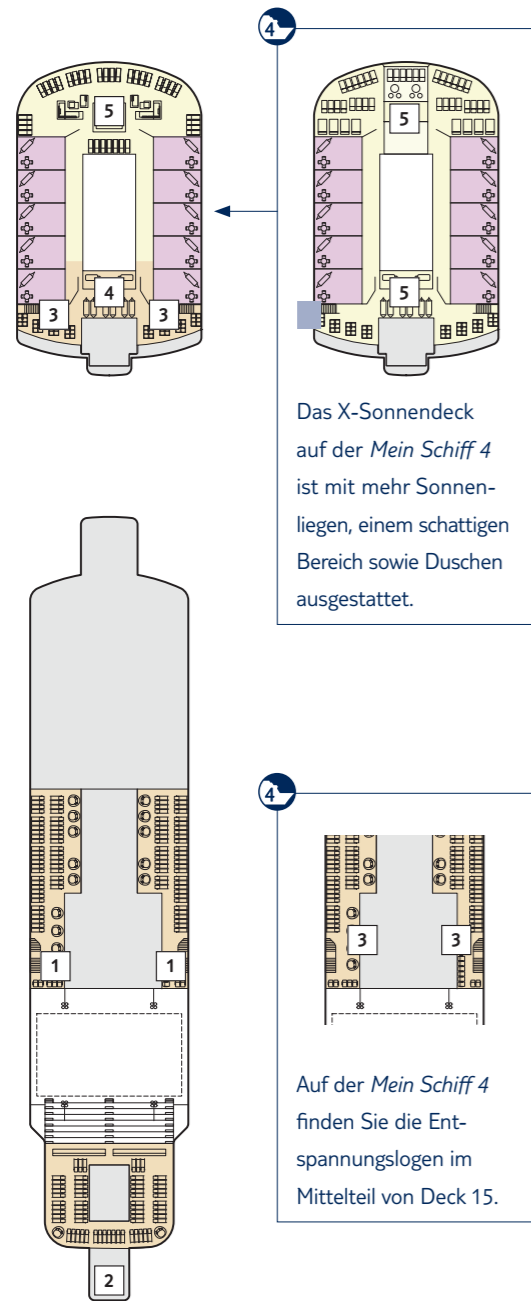

KABINENKATEGORIEN*

- 14000 Himmel & Meer Suite
- 11162 Premium Verandakabine
- 11000 SPA Balkonkabine
- 11020 Balkonkabine Kat. F
- 11060 Innenkabine Kat. C

Legende

- Restaurant
 - Bar
 - SPA & Sport
 - Unterhaltung/Theater
 - Betriebsräume
 - Küche
- Verbindungsstür
 - Bettcouch
 - Doppelbettcouch
 - Betten nicht auseinanderstellbar
 - Premium Alles Inklusive
 - A B Treppenhausbezeichnung
 - 1 Sonnendeck
 - 2 Ausguck
 - 3 Entspannungsliegen
 - 4 Sonnenmassage
 - 5 X-Sonnendeck
 - 6 Blauer Balkon
 - 7 Außenlster – Bar & Grill
 - 8 Indoor Cycling
 - 9 Arena
 - 10 Insel der Seeräuber – Kids-Club
 - 11 Nest – Baby-Raum
 - 12 Überschau Bar
 - 13 X-Lounge
 - 14 GOSCH Sylt
 - 15 Anckelmannsplatz – Buffet-Restaurant
 - 16 Backstube
 - 17 Innenpool
 - 18 Ausgabe Handtücher und Kuscheldecken
 - 19 Eis Bar
 - 20 Unverzicht Bar
 - 21 Außenpool
 - 22 Friseur
 - 23 Sport & Gesundheit
 - 24 SPA & Meer
 - 25 Himmel & Meer Lounge
 - 26 Sauna

* Beispielhafte Darstellung der Kabinenummern. Änderungen vorbehalten.

Für **Innenkabinen** mit geraden Kabinenummern gilt: Türen öffnen sich steuerbord (in Schiffsrichtung rechts). Hat Ihre Innenkabine eine ungerade Kabinenummer, so öffnet sich die Tür backbord (in Schiffsrichtung links).

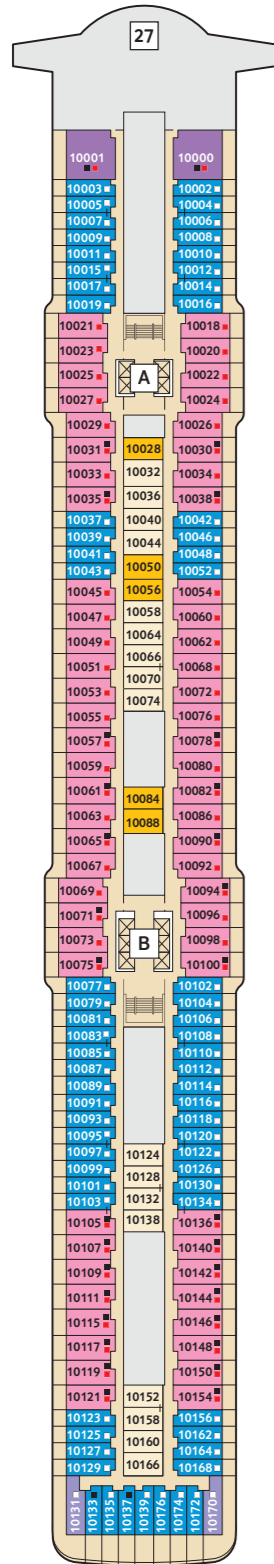

10 PERLE

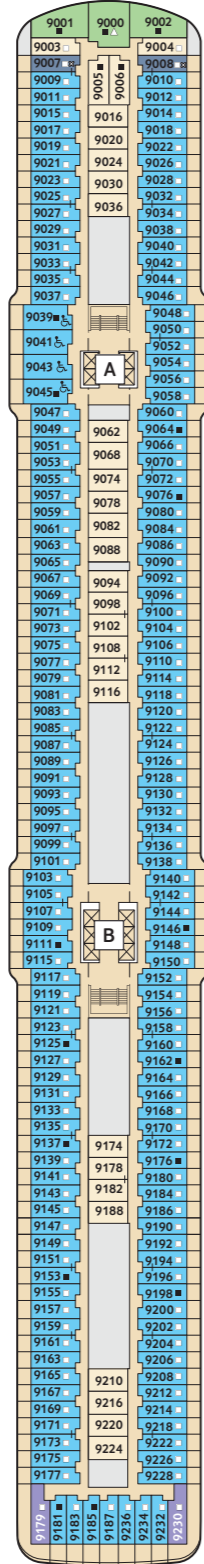

9 KORALLE

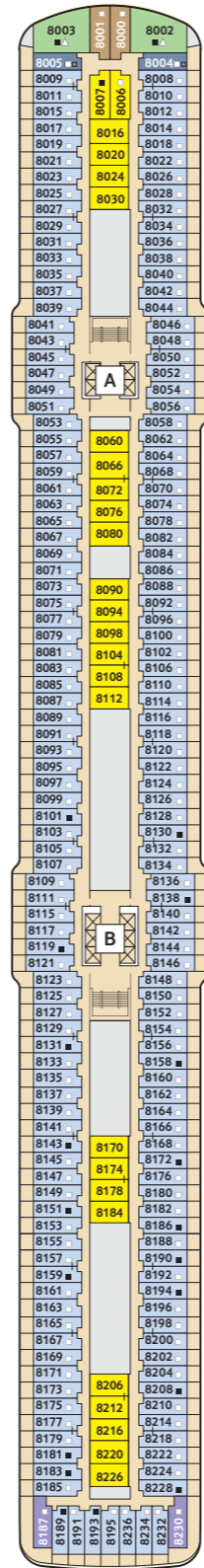

8 MUSCHEL

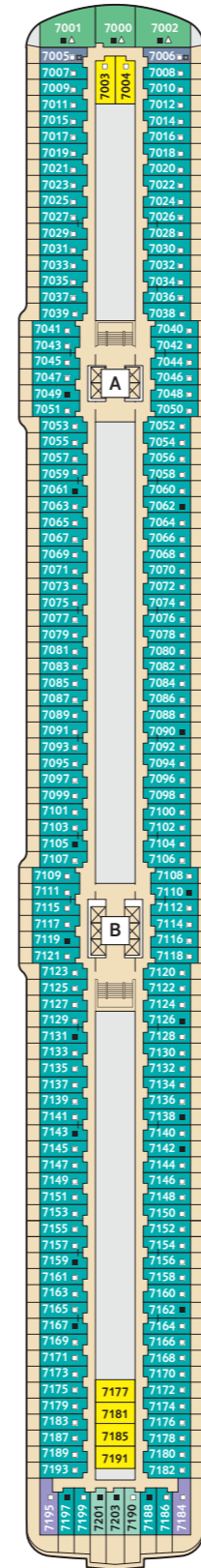

7 HANSE

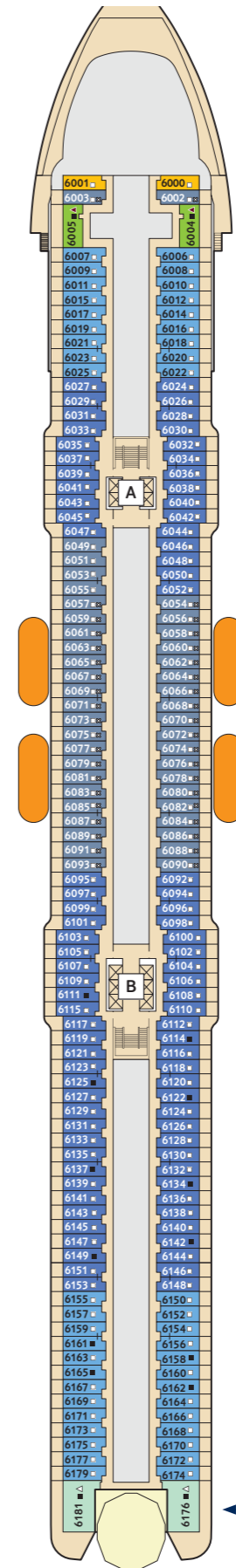

6 BOJE

KABINENKATEGORIEN*

- 10000 Themen Suite
- 10018 Junior Suite Balkon
- 6176 Familienkab. Veranda Deluxe (*Mein Schiff 3*)
- 6176 Diamant Suite (*Mein Schiff 4*)
- 6004 Familienkabine Balkon
- 9000 Familienkabine Außen Kat. A
- 7000 Familienkabine Außen Kat. B
- 10031 Premium Verandakabine
- 7201 Kombi Balkonkabine
- 10003 Balkonkabine Kat. A
- 9009 Balkonkabine Kat. B
- 8008 Balkonkabine Kat. C
- 7007 Balkonkabine Kat. D
- 6006 Balkonkabine Kat. E
- 6024 Balkonkabine Kat. G
- 6049 Balkonkabine Kat. H
- 8000 Außenkabine Kat. A
- 10032 Innenkabine Kat. A
- 8006 Innenkabine Kat. B
- 10028 Innenkabine Kat. C

Legende

- Restaurant
- Bar
- SPA & Sport
- Unterhaltung/Theater
- Betriebsräume
- Küche
- Sichtbehinderung durch Tenderboote auf Deck 5

- Verbindungstür
- Barrierefreie Kabine
- Hochbett
- Einzelbett
- Bettcouch
- Doppelbettcouch
- 1 Pullman-Bett (ausklappbares Oberbett)
- Betten nicht auseinanderstellbar
- Kabine mit Sichtbehinderung
- A** **B** Treppenhausbezeichnung
- 27** Brücke

* Beispielhafte Darstellung der Kabinennummern. Änderungen vorbehalten.

Für **Innenkabinen** mit geraden Kabinennummern gilt: Türen öffnen sich steuerbord (in Schiffsrichtung rechts). Hat Ihre Innenkabine eine ungerade Kabinennummer, so öffnet sich die Tür backbord (in Schiffsrichtung links).

Die *Mein Schiff 4* verfügt am Heck über 2 Diamant Suiten.

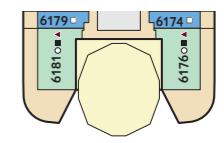

3
4

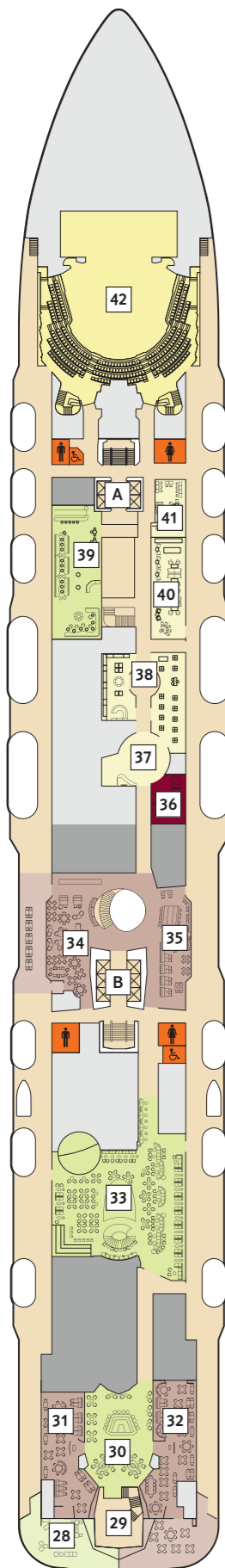

4 Casino & Lounge auf der *Mein Schiff 4* mit Innenraucherbereich

4 Neu gestalteter Landausflugsbereich auf der *Mein Schiff 4*

4 Das Hanami – By Tim Raue wurde auf der *Mein Schiff 4* ebenfalls neu gestaltet.

4 Die Große Freiheit auf der *Mein Schiff 4*: das Surf & Turf – Steakhouse mit größerem Außenbereich sowie 3 BBQ-Tischen mit integrierten Grillplatten, das neu gestaltete La Spezia – Italienisch genießen und die Diamant Bar mit einem größeren Sitzbereich

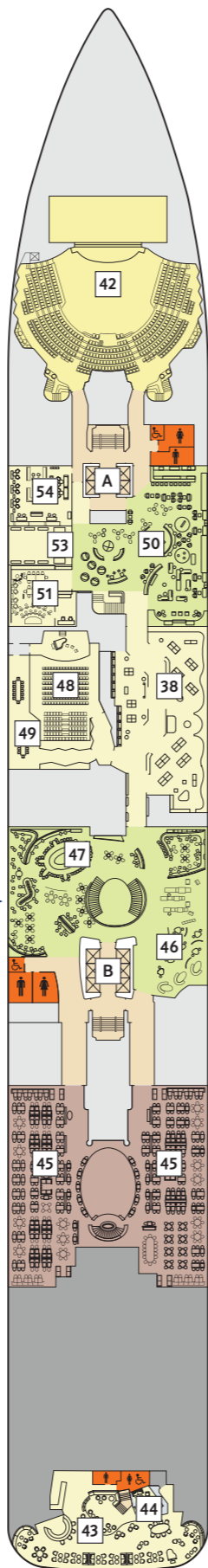

4 Die maritime Waterkant – Bar & Lounge bietet ohne Aufpreis ein vielfältiges Getränke-sortiment an. An gleicher Stelle finden Sie auf der *Mein Schiff 3* unsere Meerleben Bar. Die Teenslounge auf der *Mein Schiff 4* wurde umgestaltet und steht außerhalb der Ferien allen Gästen zur Verfügung.

Der Spielbudenplatz mit neuen Spielmöglichkeiten und Lounge-möbeln bietet noch mehr Raum für gemeinsame Zeit.

4 Die Saftwerft findet sich nun auch an Bord der *Mein Schiff 4*.

4 Die Café Lounge wurde ebenfalls neu gestaltet und lädt einmal mehr zum Verweilen ein.

KABINENKATEGORIEN*

- 3101 Außenkabine Kat. A
- 3125 Außenkabine Kat. B
- 3089 Innenkabine Kat. C

Legende

- Restaurant
- Bar
- SPA & Sport
- Unterhaltung/Theater
- Betriebsräume
- Küche

- Verbindungstür
- Barrierefreie Kabine
- Hochbett
- Bettcouch
- Doppelbettcouch
- 1 Pullman-Bett (ausklappbares Oberbett)
- Kabine mit Sichtbehinderung

- Premium Alles Inklusive

- A B Treppenhausbezeichnung

- 28 Champagner Treff
- 29 Große Freiheit
- 30 Diamant Bar
- 31 La Spezia – Italienisch genießen
- 32 Surf & Turf – Steakhouse
- 33 Schau Bar
- 34 Tag & Nacht – Bistro
- 35 Hanami – By Tim Raue
- 36 Bordreiseleitung
- 37 Fotogalerie
- 38 Neuer Wall – Einkaufspassagen
- 39 Abtanz Bar
- 40 Rauchersalon (*Mein Schiff 3*)
- 41 Casino (*Mein Schiff 3*)
- Casino & Lounge (*Mein Schiff 4*)

- 42 Theater
- 43 Café Lounge
- 44 Bordbibliothek
- 45 Atlantik – Mediterran
- 46 Landausflüge, Golf & Biking
- 47 TUI Bar
- 48 Klanghaus
- 49 Konferenzräume
- 50 Meerleben Bar (*Mein Schiff 3*)
- Waterkant – Bar & Lounge (*Mein Schiff 4*)
- 51 Atelier (*Mein Schiff 3*)
- Atelier mit Tattoo Studio (*Mein Schiff 4*)
- 52 Meine Reisewelt (*Mein Schiff 4*)
- 53 Spielplatz – Videogames (*Mein Schiff 3*)
- Spielbudenplatz (*Mein Schiff 4*)
- 54 Sturmfrei – Teenslounge
- 55 Atlantik – Klassik
- 56 Rezeption
- 57 Saftwerft (*Mein Schiff 4*)
- 58 Bordhospital

Für **Innenkabinen** mit geraden Kabinenummern gilt: Türen öffnen sich steuerbord (in Schiffsrichtung rechts). Hat Ihre Innenkabine eine ungerade Kabinennummer, so öffnet sich die Tür backbord (in Schiffsrichtung links).

* Beispielhafte Darstellung der Kabinenummern. Änderungen vorbehalten.
** Der Casino-Spielbetrieb ist nicht im Premium Alles Inklusive-Angebot enthalten.

DECKPLÄNE

Mein Schiff 5

Mein Schiff 6

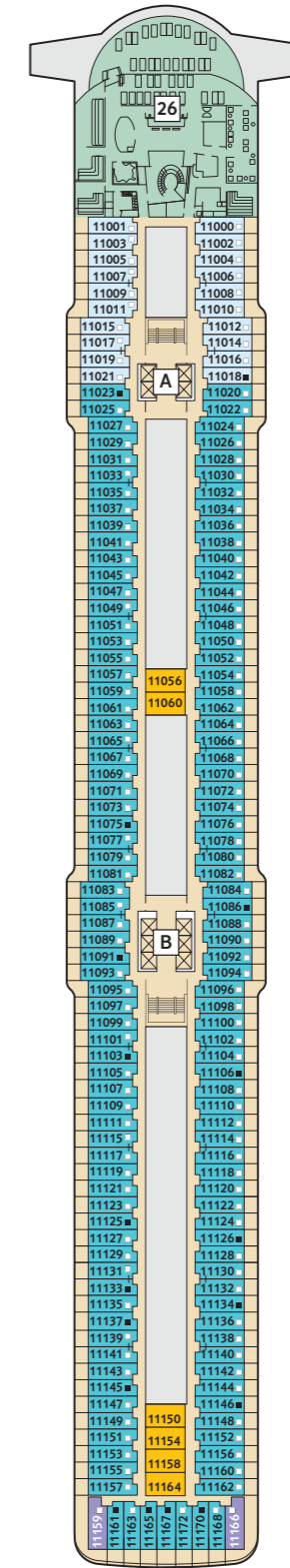
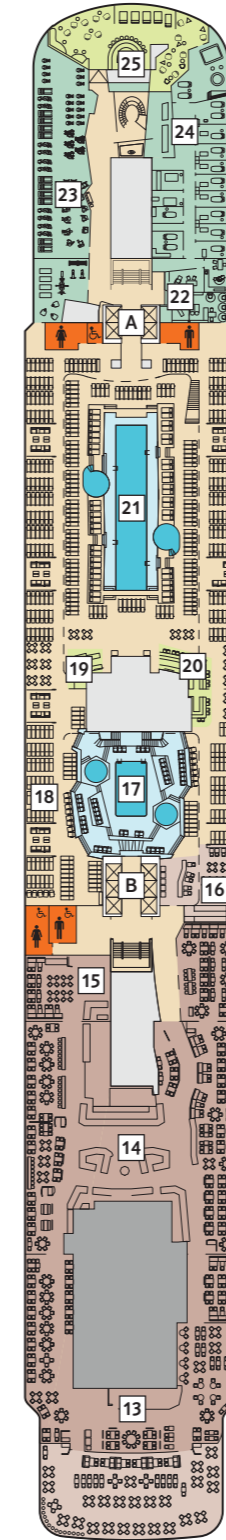
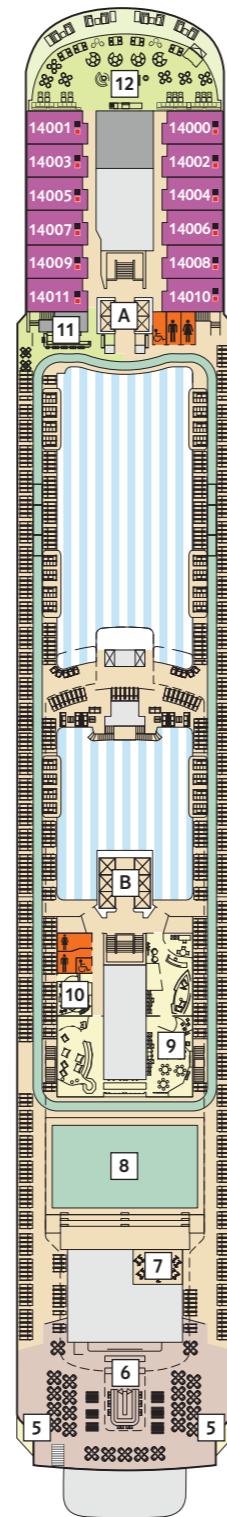
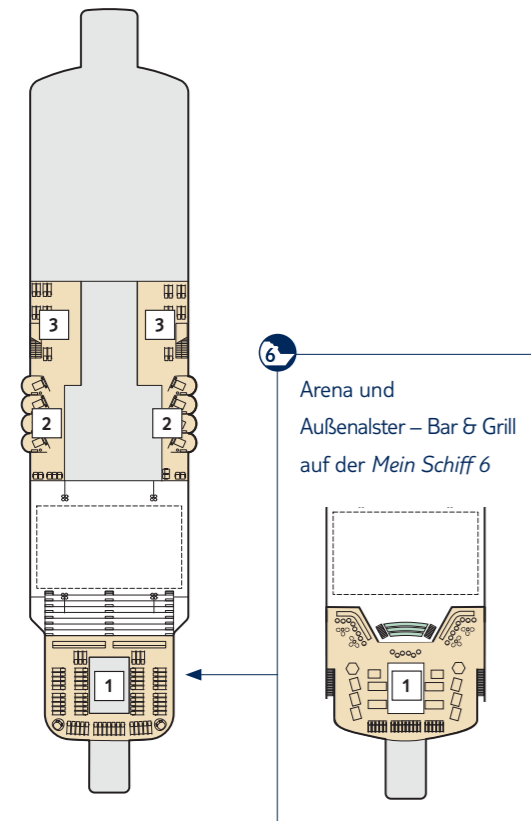
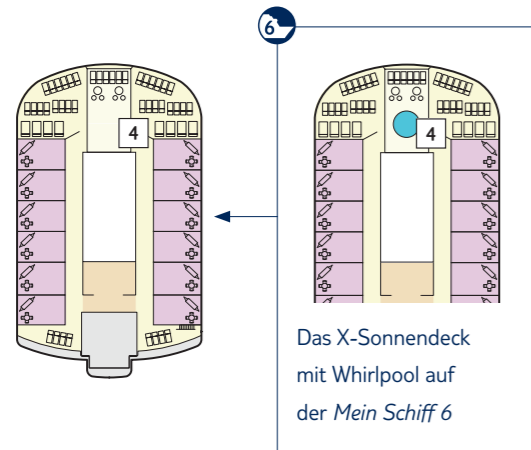

KABINENKATEGORIEN*

- 14000 Himmel & Meer Suite
- 11159 Premium Verandakabine
- 11000 SPA Balkonkabine
- 11020 Balkonkabine Kat. F
- 11056 Innenkabine Kat. C

Legende

- Restaurant
- Bar
- SPA & Sport
- Unterhaltung/Theater
- Betriebsräume
- Küche

- Verbindungstür
- Bettcouch
- Doppelbettcouch
- Betten nicht auseinanderstellbar

Premium Alles Inklusive

A B Treppenhausbezeichnung

- 1 Ausguck
- 2 Entspannungslogen und Sonnenmassage
- 3 Sonnendeck
- 4 X-Sonnendeck
- 5 Blauer Balkon
- 6 Außenalster – Bar & Grill
- 7 Indoor Cycling
- 8 Arena
- 9 Insel der Seeräuber – Kids-Club
- 10 Nest – Baby-Raum
- 11 Überschau Bar
- 12 X-Lounge
- 13 GOSCH Sylt
- 14 Anckelmannsplatz – Buffet-Restaurant
- 15 Backstube
- 16 Bosphorus – Snackbar
- 17 Lagune
- 18 Ausgabe Handtücher und Kuscheldecken
- 19 Eis Bar
- 20 Unverzicht Bar
- 21 Swimmingpool
- 22 Friseur
- 23 Sport & Gesundheit
- 24 SPA & Meer
- 25 Himmel & Meer Lounge
- 26 Sauna

* Beispielhafte Darstellung der Kabinennummern. Änderungen vorbehalten.

Für Innenkabinen mit geraden Kabinennummern gilt: Türen öffnen sich steuerbord (in Schiffsrichtung rechts). Hat Ihre Innenkabine eine ungerade Kabinennummer, so öffnet sich die Tür backbord (in Schiffsrichtung links).

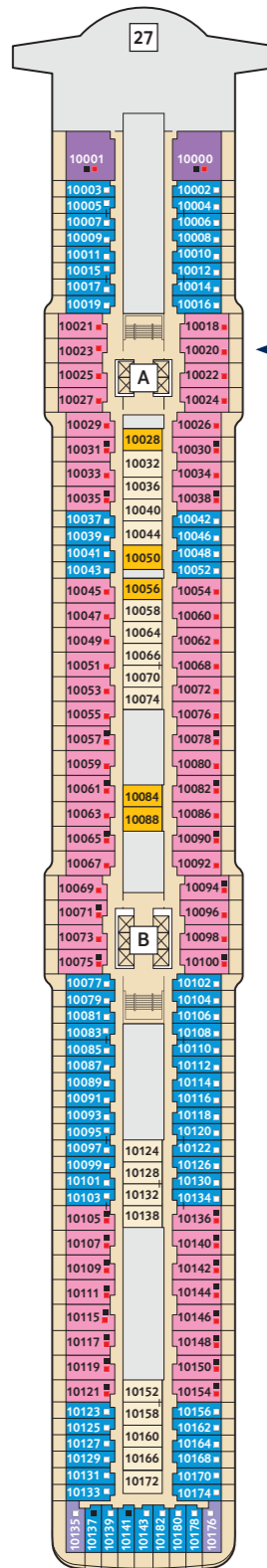

6
Die Junior Suiten 10020 und 10023 sind auf der *Mein Schiff 6* barrierefrei.

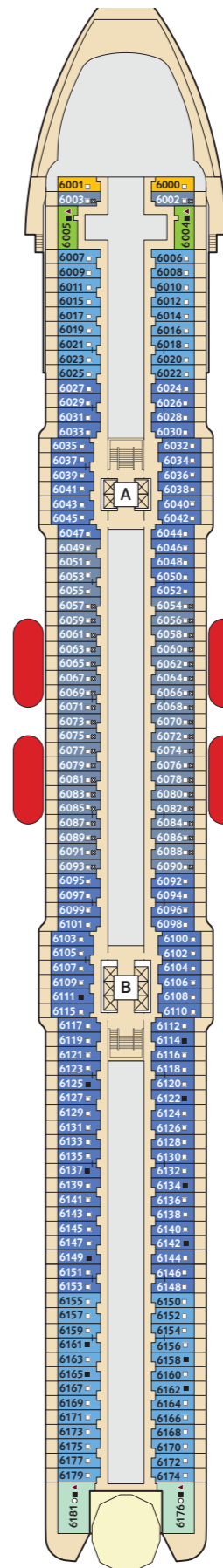
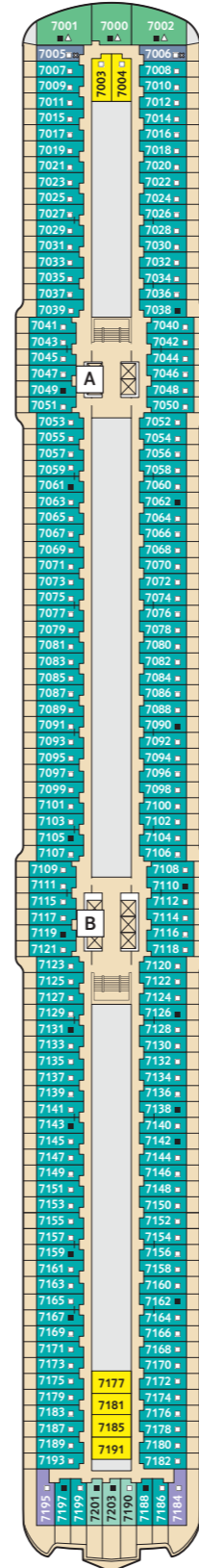
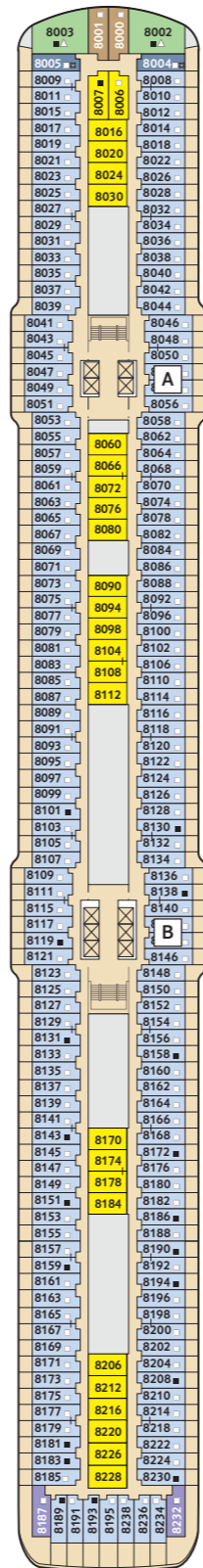
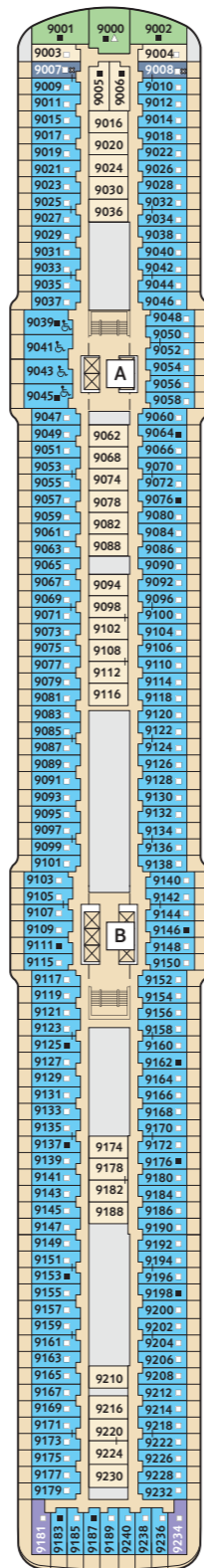

KABINENKATEGORIEN*

- 10000 Themen Suite
- 10018 Junior Suite Balkon
- 6176 Diamant Suite
- 6005 Familienkabine Balkon
- 9002 Familienkabine Außen Kat. A
- 7000 Familienkabine Außen Kat. B
- 9181 Premium Verandakabine
- 7201 Kombi Balkonkabine
- 10002 Balkonkabine Kat. A
- 9009 Balkonkabine Kat. B
- 8008 Balkonkabine Kat. C
- 7007 Balkonkabine Kat. D
- 6006 Balkonkabine Kat. E
- 6024 Balkonkabine Kat. G
- 6049 Balkonkabine Kat. H
- 8000 Außenkabine Kat. A
- 10032 Innenkabine Kat. A
- 8006 Innenkabine Kat. B
- 10028 Innenkabine Kat. C

Legende

- Restaurant
- Bar
- SPA & Sport
- Unterhaltung/Theater
- Betriebsräume
- Küche
- Sichtbehinderung durch Tenderboote auf Deck 5

- | Verbindungstür
- Barrierefreie Kabine
- Hochbett
- Einzelbett
- Doppelbett
- Doppelbettcouch
- 1 Pullman-Bett (ausklappbares Oberbett)
- Betten nicht auseinanderstellbar
- Kabine mit Sichtbehinderung
- Treppenhausbezeichnung
- Brücke

* Beispielhafte Darstellung der Kabinenummern. Änderungen vorbehalten.

Für **Innenkabinen** mit geraden Kabinenummern gilt: Türen öffnen sich steuerbord (in Schiffsrichtung rechts). Hat Ihre Innenkabine eine ungerade Kabinenummer, so öffnet sich die Tür backbord (in Schiffsrichtung links).

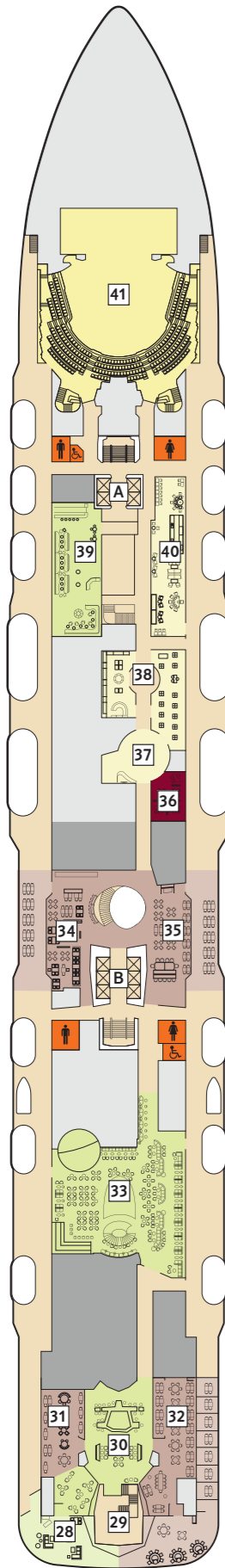

6

Neuer Wall – Einkaufspassagen auf der Mein Schiff 6. Entdecken Sie ganz entspannt die Einkaufsvielfalt im offenen Raumkonzept mit Kaffeestation und Loungeatmosphäre.

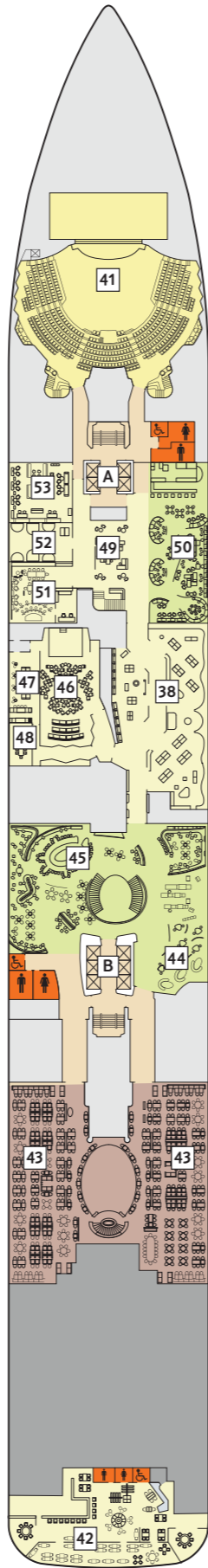

6

Neuer Wall – Einkaufspassagen auf der Mein Schiff 6. Das offene Raumkonzept schafft ein lockeres Einkaufsambiente.

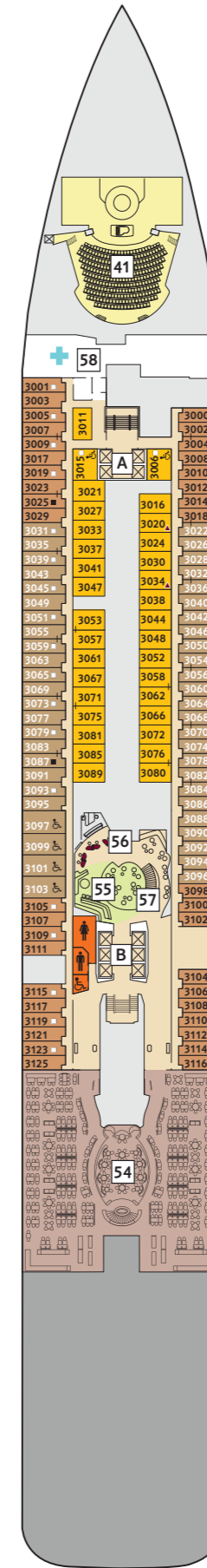

KABINENKATEGORIEN*

- 3101 Außenkabine Kat. A
- 3125 Außenkabine Kat. B
- 3089 Innenkabine Kat. C

Legende

- Restaurant
- Bar
- SPA & Sport
- Unterhaltung/Theater
- Betriebsräume
- Küche
- Verbindungstür
- Barrierefreie Kabine
- Hochbett
- Bettcouch
- Doppelbettcouch
- 1 Pullman-Bett (ausklappbares Oberbett)
- Kabine mit Sichtbehinderung
- Premium Alles Inklusive
- A B Treppenhausbezeichnung
- 28 Champagner Treff
- 29 Große Freiheit
- 30 Diamant Bar
- 31 Schmankerl – Entspannt genießen
- 32 Surf & Turf – Steakhouse
- 33 Schau Bar
- 34 Osteria – Pizza e Pasta
- 35 Tag & Nacht – Bistro
- 36 Bordreiseleitung
- 37 Fotogalerie
- 38 Neuer Wall – Einkaufspassagen
- 39 Abtanz Bar
- 40 Casino & Lounge
- 41 Theater
- 42 Hanami – By Tim Raue
- 43 Atlantik – Mediterran
- 44 Landausflüge, Golf & Biking
- 45 TUI Bar
- 46 Studio
- 47 Studio Bar
- 48 Konferenzraum
- 49 LUMAS Galerie
- 50 LUMAS Bar
- 51 Atelier
- 52 Spielplatz – Videogames
- 53 Sturmfrei – Teenslounge
- 54 Atlantik – Klassik
- 55 Nespresso Bar (Mein Schiff 5)
Café Bar (Mein Schiff 6)
- 56 Rezeption
- 57 Leselounge
- 58 Bordhospital

* Beispielhafte Darstellung der Kabinenummern. Änderungen vorbehalten.

** Der Casino-Spielbetrieb ist nicht im Premium Alles Inklusive-Angebot enthalten.

Für Innenkabinen mit geraden Kabinenummern gilt: Türen öffnen sich steuerbord (in Schiffsrichtung rechts). Hat Ihre Innenkabine eine ungerade Kabinenummer, so öffnet sich die Tür backbord (in Schiffsrichtung links).

KABINEN

Mein Schiff

INNENKABINE

- Wohnfläche: 16 m² (max. 4 Personen: 2 Betten und bis zu 2 Pullman-Betten)
- Die Anordnung der Betten kann variieren.
- Die Betten können auf Wunsch zusammen- oder auseinandergestellt werden.



Wohnbeispiel

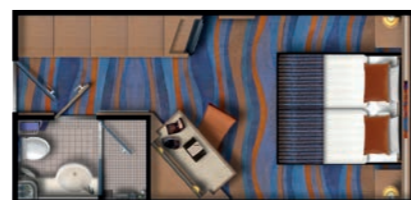

Grundrissbeispiel

AUSSENKABINE

- Wohnfläche: 17 m² (max. 4 Personen: 2 Betten und 1 Bettcouch oder bis zu 2 Pullman-Betten)*
- Die Anordnung der Betten kann variieren.
- Die Betten können auf Wunsch zusammen- oder auseinandergestellt werden.
- Barrierefreie Kabinen vorhanden (5056, 5059, 5062, 5064, 5065, 5067, 5072)



Wohnbeispiel (Deck 4 und 5)



Grundrissbeispiel

BALKONKABINE

- Wohnfläche: 17 m² (max. 3 Personen: 2 Betten und 1 Bettcouch)
- Balkongröße: 5 m² (1 Tisch und 2 Stühle)
- Die Betten können auf Wunsch zusammen- oder auseinandergestellt werden.



Wohnbeispiel



Grundrissbeispiel

VERANDAKABINE

- Wohnfläche: 16 m² (max. 3 Personen: 2 Betten und 1 Bettcouch)
- Verandagröße: 9 m² (1 Tisch, 2 Stühle, 1 Liegestuhl, 1 Hängematte)
- Die Betten können auf Wunsch zusammen- oder auseinandergestellt werden.



Wohnbeispiel



Grundrissbeispiel

FAMILIENKABINE VERANDA

- Wohnfläche: 20 m² (mind. 3 bis max. 5 Personen: 1 Doppelbett, 140x200 cm, 1 Doppelbettcouch und 1 Pullman-Bett)
- Veranda: 7–9 m² (1 Tisch, 2 Stühle, 1 Liegestuhl, 1 Hängematte)
- Die Betten können nicht auseinandergestellt werden.
- Spielekonsole

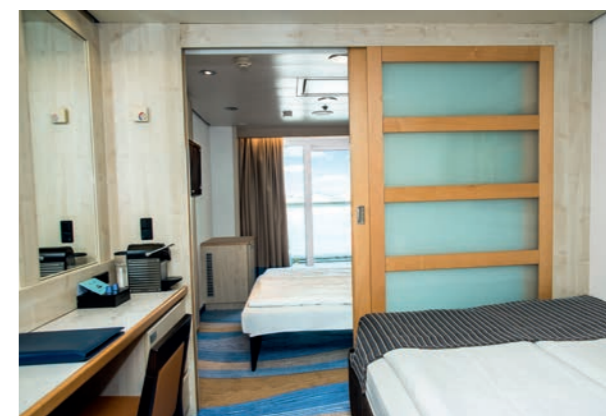

Wohnbeispiel



Grundrissbeispiel

* Außenkabinen der Kategorie C verfügen teilweise über ein Bullauge oder Sichtbehinderungen durch transparente Fensterbeklebung.

Angaben zu Kabinen vorbehaltlich Änderungen. Farbe und Ausstattung können innerhalb einer Kabinenkategorie und zwischen den Schiffen variieren. | Hinweis: Wünschen Sie ein Babybett (begrenzte Anzahl) in Ihrer Kabine, bitten wir Sie, dies im Vorfeld anzufragen, da eine Aufstellung nicht in allen Kabinen möglich ist.

SUITEN

Mein Schiff

JUNIOR SUITE VERANDA

- Wohnfläche: 22 m² (max. 3 Personen: 2 Betten und 1 Bettcouch)
- Verandagröße: 13 – 19 m² (1 Tisch, 2 Stühle, 1 Liegestuhl, 1 Hängematte)
- Die Betten können auf Wunsch zusammen- oder auseinandergestellt werden.
- Doppeldusche



Wohnbeispiel



Grundrissbeispiel

SUITE VERANDA

- Wohnfläche: 49 m² (max. 4 Personen: 1 Doppelbett und 1 Doppelbettcouch)
- Verandagröße: 24 m² (1 Tisch, 4 Stühle, 2 Liegestühle, 1 Hängematte)
- Die Betten können nicht auseinandergestellt werden.
- Optisch getrennter Wohnraum, Sitz- und Couchecke, begehbare Kleiderschrank
- Doppeldusche und WC



Wohnbeispiel



Grundrissbeispiel

THEMEN SUITE

- Wohnfläche: 49 m² (max. 4 Personen: 1 Doppelbett und Doppelbettcouch)
- Verandagröße: 24 m² (1 Tisch, 4 Stühle, 2 Liegestühle, Hängematte)
- Die Betten können nicht auseinandergestellt werden.
- Optisch abgetrennter Wohnraum, Sitz- und Couchecke
- Doppeldusche und WC
- Design Suite: 10046; Ina Müller Suite: 10042



Wohnbeispiel Design Suite 10046



Grundrissbeispiel Design Suite 10046



Wohnbeispiel Ina Müller Suite 10042



Grundrissbeispiel Ina Müller Suite 10042

Angaben zu Kabinen vorbehaltlich Änderungen. Farbe und Ausstattung können innerhalb einer Kabinenkategorie und zwischen den Schiffen variieren. | Hinweis: Wünschen Sie ein Babybett (begrenzte Anzahl) in Ihrer Kabine, bitten wir Sie, dies im Vorfeld anzufragen, da eine Aufstellung nicht in allen Kabinen möglich ist.

DECKPLÄNE

Mein Schiff ♥

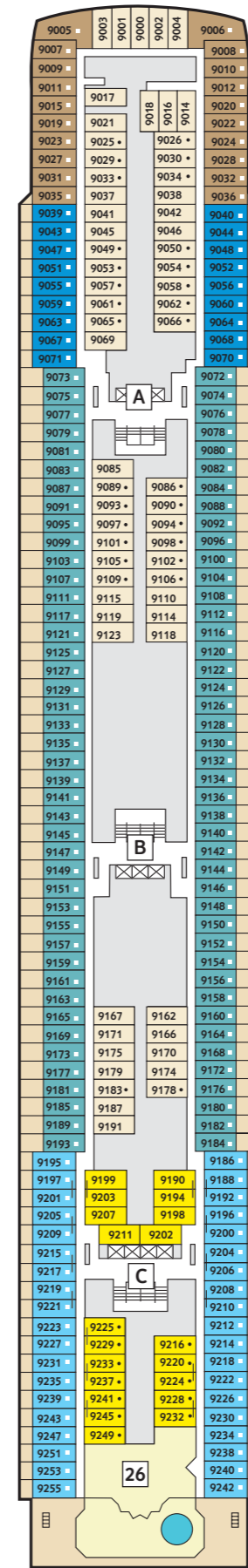
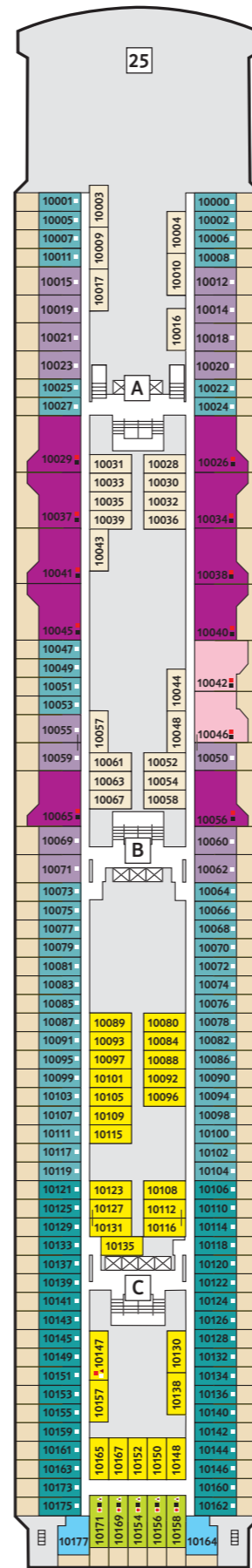
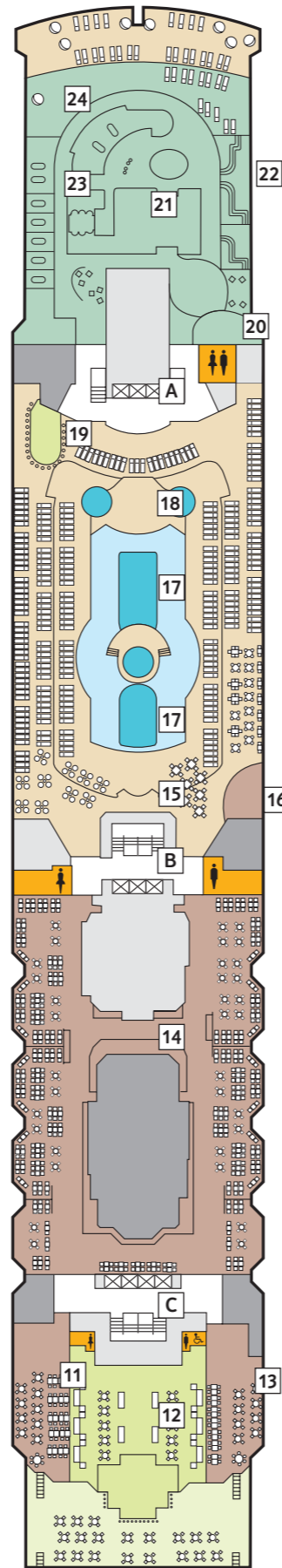
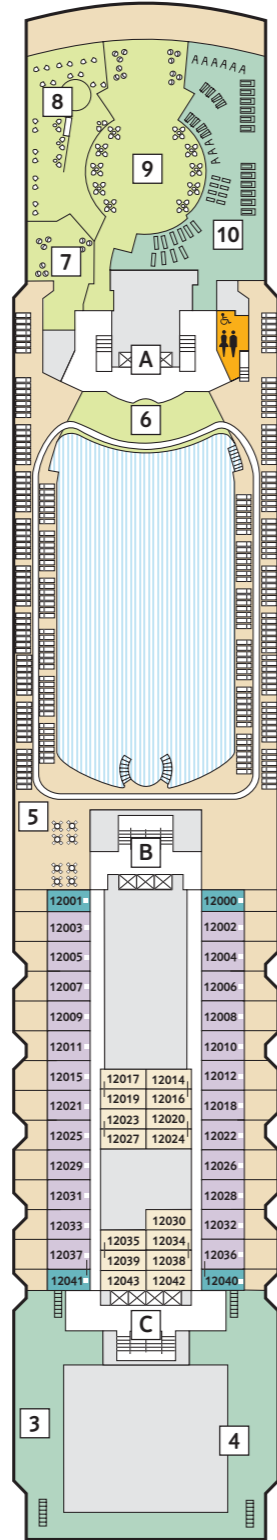
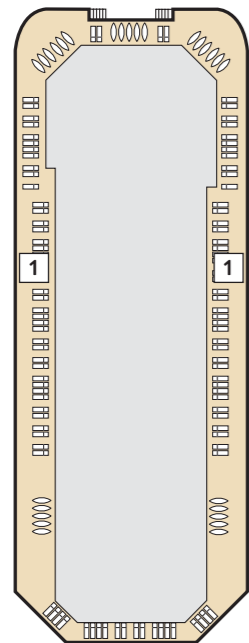
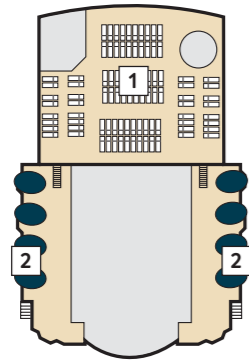

KABINENKATEGORIEN*

- 10026 Suite
- 10042 Themen Suite
- 12002 Junior Suite Veranda Kat. A
- 10012 Junior Suite Veranda Kat. B
- 10171 Familienkabine Veranda
- 10000 Verandakabine Kat. A
- 10162 Verandakabine Kat. B
- 9039 Balkonkabine Kat. A
- 9242 Balkonkabine Kat. B
- 9005 Außenkabine Kat. A
- 9017 Innenkabine Kat. A
- 9232 Innenkabine Kat. B

Legende

- Restaurant
- Bar
- SPA & Sport
- Unterhaltung/Theater
- Betriebsräume
- Küche

- | Verbindungstür
- Bettcouch
- Doppelbettcouch
- ▲ 1 Pullman-Bett
- 2 Pullman-Betten
- Betten nicht auseinanderstellbar

Premium Alles Inklusive

A B C Treppenhausbezeichnung

- 1 Sonnendeck
- 2 Entspannungszonen
- 3 Outdoor-Sportbereich
- 4 Grüne Oase – Sportaußenbereich
- 5 Jogging-Bereich
- 6 Überschau Bar
- 7 Sturmfrei – Teenslounge
- 8 X-Lounge
- 9 Himmel & Meer Lounge
- 10 Sport & Gesundheit
- 11 GOSCH Sylt
- 12 Außenalster Bar
- 13 La Vela – Bistro
- 14 Anckelmannsplatz – Buffet-Restaurant
- 15 Ausgabe Handtücher und Kuscheldecken
- 16 Cliff 24 – Grill
- 17 Pool
- 18 Show-Bühne
- 19 Unverzicht Bar
- 20 Friseur
- 21 SPA & Meer
- 22 Sauna
- 23 Thalasso
- 24 SPA Suite
- 25 Brücke
- 26 Insel der Seeräuber – Kids-Club

* Beispielhafte Darstellung der Kabinennummern. Änderungen vorbehalten.

360°-PANORAMEN:
www.tuicruises.com/mein-schiff-herz



KABINENKATEGORIEN*

- 8259 Familienkabine Veranda
- 8054 Balkonkabine Kat. A
- 8195 Balkonkabine Kat. B
- 8004 Außenkabine Kat. A
- 4015 Außenkabine Kat. B
- 4011 Außenkabine Kat. C
- 8024 Innenkabine Kat. A
- 8164 Innenkabine Kat. B
- 4038 Innenkabine Kat. C
- 4136 Innenkabine Kat. D

Legende

- Restaurant
- Bar
- SPA & Sport
- Unterhaltung/Theater
- Betriebsräume
- Küche
- Barrierefreie Kabine
- Verbindungstür
- Bettcouch
- Doppelbettcouch
- 1 Pullman-Bett
- 2 Pullman-Betten
- Kabine mit Bullauge
- Kabine mit Sichtbehinderung
- Betten nicht zusammenstellbar
- Betten nicht auseinanderstellbar

- Premium Alles Inklusive
- A B C Treppenhausbezeichnung

- 27 Unschlag Bar
- 28 Casino
- 29 Atrium
- 30 Schau Bar
- 31 Promenadendeck
- 32 Blaue Welt Bar – Sushi
- 33 Wein & Wahrheit – Vinothek
- 34 Surf & Turf – Steakhouse
- 35 Kunstgalerie
- 36 Dinnerzimmer
- 37 Neuer Wall – Einkaufspassage
- 38 Theater
- 39 Atlantik – Klassik
- 40 Blaue Welt Bar – Lounge
- 41 Atelier
- 42 Landausflüge, Golf & Biking
- 43 Bordbibliothek
- 44 Meerleben
- 45 Fotogalerie
- 46 TUI Bar
- 47 Bordreiseleitung
- 48 Konferenzräume
- 49 Internet
- 50 Blaue Welt Bar – Apéro
- 51 La Spezia – Italienisch genießen
- 52 Rezeption
- 53 Bordhospital

* Beispielhafte Darstellung der Kabinenummern. Änderungen vorbehalten.

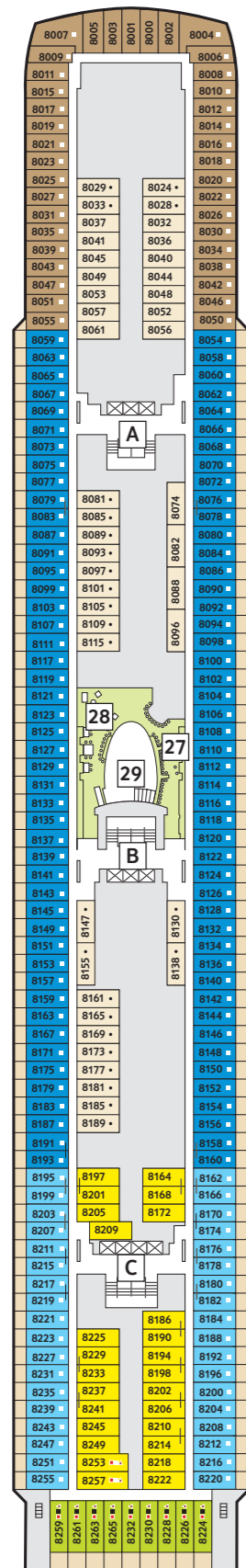

8 MUSCHEL

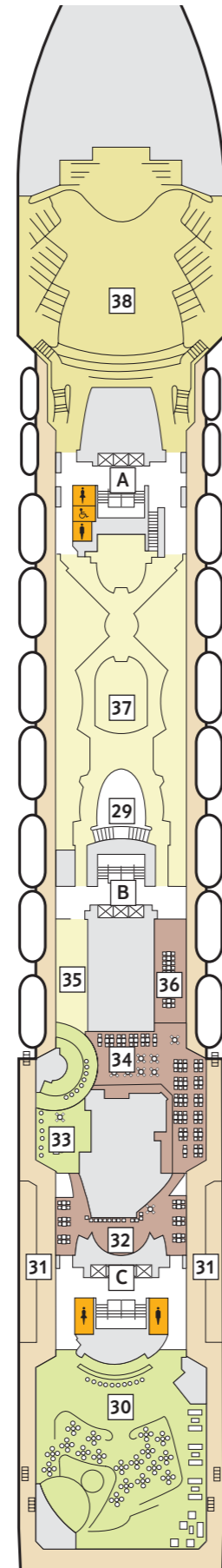

7 HANSE

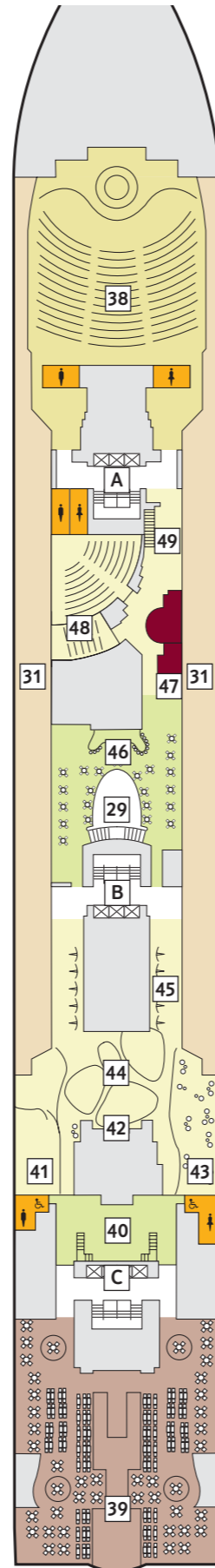

6 ATLANTIK

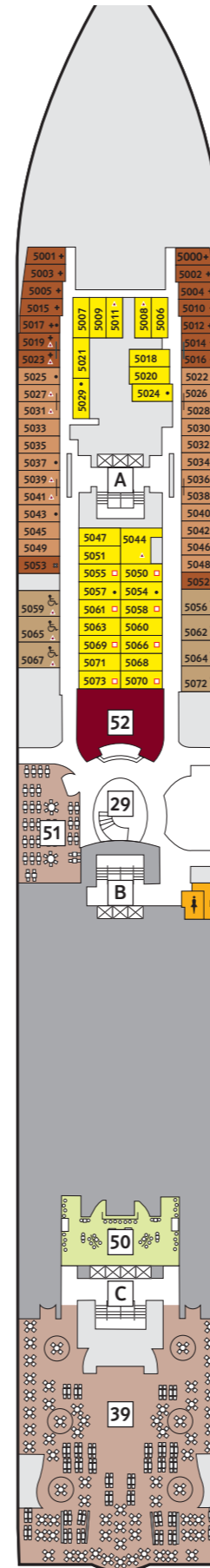

5 PIER

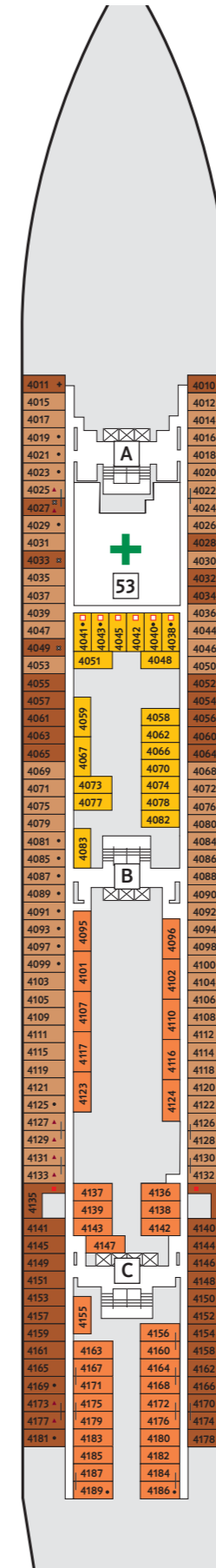

4 SEESTERN

MIT DEM BUS VOM ANKUNFTS- HAFEN WIEDER ZURÜCK.

VON BREMERHAVEN UND HAMBURG.

Mit komfortablen Reisebussen bringen wir Sie vom Ankunftshafen zur ausgewählten Haltestelle zurück. Bitte beachten Sie, dass in Einzelfällen ein weiteres Umsteigen während der Abreise nötig sein kann. Im Verlauf der Hin- bzw. Rückreise können weitere Gästestopps entlang der Route erfolgen. Alle wichtigen Informationen, auch zu den Abfahrtszeiten und Haltestellen, erhalten Sie mit Ihren Reiseunterlagen. Bitte berücksichtigen Sie: Auch Kleinkinder (6 Monate–2 Jahre*) benötigen einen eigenen Sitzplatz, die Mitnahme einer eigenen Babyschale ist notwendig. Keine Mindestteilnehmerzahl. Änderungen bleiben auch nach Erstellung der Reiseunterlagen vorbehalten.

BUSTRANSFER** VON BREMERHAVEN / HAMBURG 24.04. – 06.05.2022

Transferpreise p. P./Strecke	Kinder (2–14 Jahre*) zahlen 50% des jeweiligen Tarifs, Kleinkinder (6 Monate–2 Jahre*) reisen kostenfrei.		
Abfahrtsort	Bremerhaven (BRV)	Hamburg (HAM)	CRS-Buchungshinweis für Reisebüros: pro Strecke bitte eine Leistungszeile buchen. Anforderung: BU
Berlin	69 €	69 €	Zurück: BUS BRV BER1, BUS HAM BER1
Bremen	39 €	39 €	Zurück: BUS BRV BRE1, BUS HAM BRE1
Dresden	84 €	74 €	Zurück: BUS BRV DRS1, BUS HAM DRS1
Düsseldorf	74 €	74 €	Zurück: BUS BRV DUS1, HAM DUS1
Hamburg	44 €	N. v.	Zurück: BUS BRV HAM2
Hannover	59 €	59 €	Zurück: BUS BRV HAJ1, BUS HAM HAJ1
Köln	74 €	74 €	Zurück: BUS BRV CGN1, BUS HAM CGN1
Leipzig	84 €	74 €	Zurück: BUS BRV LEJ1, BUS HAM LEJ1
Leverkusen	74 €	74 €	Zurück: BUS BRV LEV1, BUS HAM LEV1
Magdeburg	69 €	N. v.	Zurück: BUS BRV ZMG1

* Maßgeblich ist das Alter bei Reiseantritt. | ** Sitzplatzreservierung nicht möglich. | N. v. = Nicht verfügbar.

Wir kümmern uns auch gern vor dem Beginn Ihrer Reise zu Hause um Ihr Gepäck. Weitere Informationen finden Sie auf Seite 243 oder unter www.tuicruises.com/gepaeckservice

MIT DEM ZUG ZUM SCHIFF.

IN KOOPERATION MIT 

RAIL & CRUISE

In Kooperation mit der Deutschen Bahn AG reisen Sie mit der Bahnverbindung Ihrer Wahl von jedem beliebigen Bahnhof der Deutschen Bahn AG ganz bequem zurück.

Bei den Kreuzfahrten bis Bremerhaven und Hamburg findet am Abreisetag in der Zeit von 08:00 bis 11:00 Uhr für alle Gäste, die über TUI Cruises die Bahnreise gebucht haben, ein inkludierter Shuttlebus-Service zum jeweiligen Hauptbahnhof des Ankunftshafens statt. Bitte beachten Sie, dass die Ausschiffung ca. 1,5–2 Stunden nach Ankunft des Schiffes erfolgt. Wir bitten Sie daher, keine Bahnrückreise vor 10:00 Uhr zu buchen. Am Abreisetag stehen ebenfalls inkludierte Shuttlebusse für alle Gäste mit einem TUI Cruises Rail & Cruise Ticket zur Verfügung.

Alle u. g. Konditionen gelten für Ausschiffungen sowie Abreisen ab Bremerhaven und Hamburg. Bahnverbindung: innerhalb Deutschlands.

Zugangebot für den Reisezeitraum 26.04. – 06.05.2022:

	Sparpreis Touristik Kreuzfahrt	Flexpreis Touristik Kreuzfahrt
Sitzplatzreservierung inklusive	Ja	Ja
City-Ticket Start/Ziel	Ja	Ja
Familienkinder kostenlos (6 Monate–14 Jahre)	Ja	Ja
Freie Zugwahl am Reisetag*	Nein	Ja
Festlegung auf eine Zugverbindung*	Ja	Nein
Flexible Fahrtunterbrechungen innerhalb der vorgegebenen Gültigkeit	Nein	Ja
Stornomöglichkeit	Nein	Ja

* Hinweise zur Auswahl der genauen Zugverbindungen zu Ihren Reisedaten erhalten Sie unaufgefordert 6 Monate vor Reisebeginn.

Angebote Rail & Cruise

Sparpreis Touristik Kreuzfahrt	Einfache Fahrt p. P.	Reisebürohinweise	Rückfahrt
1. Klasse	90 €	Pro Strecke muss jeweils eine eigene Leistungszeile mit dem dazugehörigen Buchungscode gebucht werden.	BAHNRFSPTK1/...**
2. Klasse	60 €	Abfahrts- und Zielbahnhof müssen bei der Buchung festgelegt werden.	BAHNRFSPTK2/...**
Flexpreis Touristik Kreuzfahrt	Einfache Fahrt p. P.	Reisebürohinweise	Rückfahrt
1. Klasse	145 €	Pro Strecke muss jeweils eine eigene Leistungszeile mit dem dazugehörigen Buchungscode gebucht werden.	BAHNRFFPTK1/...**
2. Klasse	95 €	Abfahrts- und Zielbahnhof müssen bei der Buchung festgelegt werden.	BAHNRFFPTK2/...**

Diese Preise sind buchbar bis spätestens 6 Monate vor Reisebeginn für Strecken innerhalb Deutschlands. Ab 6 Monate vor Beginn der Reise erhalten Sie tagesaktuell in Ihrem Reisebüro alle verfügbaren Angebote für Ihre An- und Abreise. | ** Angabe des Abfahrtsbahnhofs, z.B. BAHNRFSPTK1/Celle.

Wir empfehlen dringend, bei der Gestaltung Ihrer Anreise per Bahn ausreichend Zeit einzuplanen und auf ausreichende zeitliche Reserven zu achten. Insbesondere in Zeiten mit besonderen Witterungs- und Verkehrsverhältnissen können auch größere Verspätungen bei Ihrer Bahnreise möglich sein. Sie sollten Ihre

HINWEISE

- Abfahrts- und Zielbahnhof müssen bei Buchung festgelegt werden.
- In Begleitung der Eltern/Großeltern reisen Kinder (6 Monate–14 Jahre) auf DB-Strecken in der 1. und 2. Klasse kostenlos mit.
- Das Datum der Hin- bzw. Rückfahrt muss mit den Angaben im Rail & Cruise Ticket übereinstimmen.
- Es gelten folgende Gültigkeiten der Angebote:

Flexpreis Touristik Kreuzfahrt

Die Gültigkeit der Fahrkarte beträgt ab dem aufgedruckten Geltungstag für Reisen bis 100 km 1 Tag und für Reisen über 100 km 2 Tage und endet um 03:00 Uhr des auf den letzten Geltungstag folgenden Tags. Bei Reisen bis 100 km ist die Fahrt an dem auf der Fahrkarte angegebenen Tag anzutreten.

Sparpreis Touristik Kreuzfahrt

Das Angebot Sparpreis Touristik Kreuzfahrt unterliegt der Zugbindung. Beim Kauf der Fahrkarte muss eine Festlegung auf eine Zugverbindung erfolgen. Hinweise zur Auswahl der genauen Zugverbindungen zu Ihren Reisedaten erhalten Sie unaufgefordert 6 Monate vor Reisebeginn.

Wir kümmern uns auch gern vor dem Beginn Ihrer Reise zu Hause um Ihr Gepäck. Weitere Informationen finden Sie auf Seite 243 oder unter www.tuicruises.com/gepaeckservice



Mit dem Rail & Cruise Angebot leisten Sie einen wichtigen Beitrag zum Klimaschutz, da für Fernverkehrszüge der DB auf der Schiene in Deutschland die Kohlendioxidemission von Anfang an vermieden wird. Somit wird null Emission statt Kompensation erzielt. Die Stromenergie wird aus 100% regenerativen Energiequellen in Deutschland gewonnen und in das Bahnstromnetz eingespeist.

Verbindung so wählen, dass Sie den Hafen rechtzeitig, allerspätestens 3 Stunden vor Abfahrt erreichen. Bitte beachten Sie, dass Sie für Ihre rechtzeitige Anreise zum Hafen selbst verantwortlich sind.

MIT DEM ZUG ZUM FLUG.

IN KOOPERATION MIT 

RAIL & FLY

Bei Buchung einer TUI Cruises Reise inklusive internationalen Flugs von/ zu allen innerhalb Deutschlands gelegenen Flughäfen (inklusive EuroAirport Basel) ist der Zug zum Flug-Service für die Deutsche Bahn AG in der 2. Klasse (für Gäste der Business Class in der 1. Klasse) ohne Aufpreis für Sie erhältlich, vorausgesetzt die Buchung ist innerhalb des PRO-Tarifs oder des PLUS-Tarifs vorgenommen. Für Buchungen des PUR-Tarifs ist der Zug zum Flug-Service für die Deutsche Bahn AG nicht erhältlich.

HINWEISE

- In Begleitung der Eltern/Großeltern fahren Kinder (6 Monate – 14 Jahre) auf DB-Strecken auch in der 1. Klasse bei Buchung des Aufpreises kostenlos mit.
- Sitzplatzreservierungen tätigen Sie bitte bei Ihrer örtlichen DB-Verkaufsstelle oder online unter www.bahn.de

ERSTKLASSIG REISEN MIT DEM ZUG ZUM FLUG-TICKET 1. KLASSE

Bei Buchung eines Fluges in der Business Class erhalten Sie die kostenlose Zug zum Flug-Leistung für die Deutsche Bahn AG in der 1. Klasse mit zusätzlichem Service.

Nutzen Sie während Ihrer Wartezeit am Bahnhof die DB Lounge (sofern verfügbar) mit eleganten Sitzlandschaften, einer Auswahl an Inklusivgetränken, Zeitungen und Nachrichten-TV. Im Zug genießen Sie einfach den Am-Platz-Service der 1. Klasse. Dort erhalten Sie auf Wunsch Ihre Getränke und Speisen am Platz (aufpreispflichtig).

ALLGEMEINE HINWEISE – ZUG ZUM FLUG

In Kooperation mit der Deutschen Bahn AG bieten wir Ihnen einen komfortablen Anreiseservice.

- Es stehen Ihnen Züge der Deutschen Bahn AG für die Fahrt zum/vom Flughafen zur Verfügung.
- Bei Abflügen, die nicht über das Schienennetz der Deutschen Bahn AG zu erreichen sind, gilt dieser Service nicht. Ausnahmen siehe Transferverbindungen unter www.tuicruises.com/an-und-abreise
- Der DB-Fahrschein berechtigt zur Fahrt in allen Zügen und auf allen Strecken der Deutschen Bahn AG in der auf dem Ticket angegebenen Wagenklasse. Inklusiv ICE-, EC- und IC-Berechtigung.
- Die Tickets sind nicht gültig auf Strecken von Privatbahnen (nicht bundeseigenen Eisenbahnen), im Thalys und in Sonderzügen sowie innerhalb eines Verkehrsverbundes, wenn Abgangsbahnhof und Zielbahnhof im gleichen Verbund liegen.

- Bei Abflug ab EuroAirport Basel ist die Bahnstrecke Basel Bad – Basel SBB eingeschlossen.
- Bei Abflügen ab Salzburg Flughafen sind die Fahrten bis Salzburg Hauptbahnhof im Zug zum Flug-Ticket der Deutschen Bahn AG eingeschlossen. Der Transfer vom Bahnhof zum Flughafen ist durch den Kunden selbst zu zahlen.
- Bei Abflügen von anderen ausländischen Flughäfen gilt das Zug zum Flug-Ticket nicht; auch nicht für die innerdeutsche Strecke bis zur Grenze. Für die einreisenden Gäste aus dem Ausland über TUI Cruises gilt für Abflüge ab deutschen Flughäfen das Zug zum Flug-Ticket ab der deutschen Grenze.
- Sie können die Tickets am Tag vor dem Abflugtermin, am Abflugtag selbst sowie am Tag der Rückkehr und am Tag danach nutzen. Zwischen Hin- und Rückfahrt dürfen maximal 12 Monate liegen. Das Zug zum Flug-Ticket erlaubt Zwischenstopps bei der Reise zum Flughafen. Hin- und Rückfahrt müssen über den verkehrüblichen oder durch die Fahrplanlage bedingten Weg Richtung Zielflughafen/Heimatabbahnhof erfolgen. Abreise- und Ankunftsflughafen müssen nicht übereinstimmen. Bitte reservieren Sie Ihren Sitzplatz vor Abreise online auf www.bahn.de/sitzplatzreservierung, in Ihrem Heimatabbahnhof oder in einer DB-Agentur. Das Reservierungsentgelt richtet sich nach dem derzeit gültigen Tarifstand der Deutschen Bahn AG und gilt für maximal zwei Züge (eine Anschlussreservierung).
- Wir empfehlen dringend, bei der Gestaltung Ihrer Anreise per Bahn ausreichend Zeit einzuplanen und auf ausreichende zeitliche Reserven zu achten. Insbesondere in Zeiten mit besonderen Witterungs- und Verkehrsverhältnissen können auch größere Verspätungen bei Ihrer Bahnreise möglich sein. Sie sollten Ihre Verbindung so wählen, dass der Abflughafen rechtzeitig, allerspätestens 3 Stunden vor Abflug, erreicht wird. Bitte beachten Sie, dass Sie für Ihre rechtzeitige Anreise zum Flughafen selbst verantwortlich sind. TUI Cruises übernimmt keine Haftung für Verspätungen.
- Das Bahnticket je Strecke und Teilnehmer (Zug zum Flug-Fahrschein) ist Bestandteil der Reiseunterlagen. Die DB-Fahrschein werden vom Zugpersonal kontrolliert und gescannt, verbleiben jedoch in den Unterlagen.
- Fahrplanauskünfte erhalten Sie über die Servicetelefonnummer der Bahn 0180 699 66 33 (20 ct / Anruf aus dem Festnetz, Tarif bei Mobilfunk maximal 60 ct / Anruf) sowie im Internet auf www.bahn.de Aus dem Ausland erreichen Sie den DB-Reise-Service unter der Rufnummer +49 180 699 66 33 (Tarif gemäß Anbieter).

IHRE ANREISE MIT DEM FLUGZEUG.

DER SCHNELLSTE WEG IN DEN URLAUB MIT *Mein Schiff*®.

DAS IST ALLES IN UNSEREN FLUGLEISTUNGEN BEREITS INKLUSIVE:

- Hin- und Rückflug
- Zug zum Flug ohne Aufpreis: Mit der Deutschen Bahn AG reisen Sie bequem zum Abflughafen und zurück, vorausgesetzt die Buchung wurde innerhalb des PRO-Tarifs oder des PLUS-Tarifs vorgenommen.
- Transfer im Zielgebiet (Flughafen – Schiff – Flughafen)
- Überwiegend deutschsprachige Betreuung am Flughafen im Zielgebiet: durch die *Mein Schiff*® Crew oder unsere lokalen Partneragenturen
- Lokale Ein-/Ausreisesteuern und -gebühren (Änderungen vorbehalten)
- Kleinkinder zwischen 6 Monaten und 2 Jahren* reisen kostenlos (kein Sitzplatzanspruch).
- Kinderbasispreise gelten für Kinder bis einschließlich 14 Jahre**.

Die Flugpreise gelten grundsätzlich nur in Verbindung mit einer Festbuchung und sind nur nach Verfügbarkeit buchbar.

Zeiten- und/oder Flugstreckenänderungen sowie ein Wechsel des Maschinentyps sind vorbehalten.

ALLGEMEINE HINWEISE

Bitte beachten Sie, dass unsere Flugverbindungen Ihnen eine möglichst einfache An- und Abreise zum und vom Hafen Ihrer Kreuzfahrt ermöglichen sollen. Bei der Auswahl der Fluggesellschaften berücksichtigen wir eine Vielzahl von Faktoren – allem voran die Sicherheit sowie das angebotene Streckenportfolio. Dabei kann es durchaus vorkommen, dass wir nicht ausschließlich Ihre Wunschverbindung oder bevorzugte Airline ermöglichen können. Infolge der veränderten Situation am Flugmarkt bitten wir um Verständnis, dass wir kein einheitliches Serviceangebot an Bord der Fluggesellschaften garantieren können, da dieses außerhalb unseres Einflussbereichs liegt und nach Anbietern variiert.

BUCHUNGSKLASSEN

Auf allen von uns angebotenen Verbindungen stehen Ihnen Sitzplätze in der Economy Class zur Verfügung. Wünschen Sie während Ihres Fluges noch mehr Komfort, empfehlen wir Ihnen, unsere attraktiven Premium Economy und Business Class Angebote zu nutzen. Detaillierte Informationen erhalten Sie in Ihrem Reisebüro oder unter www.tuicruises.com/an-und-abreise

FLUGZEITEN UND FLUGGESELLSCHAFTEN

Konkrete Flugzeiten und Informationen zur Fluggesellschaft erhalten Sie frühestens 4 Monate vor Abflug und spätestens mit den Reiseunterlagen. Flugplanbedingt kann es vorkommen, dass Flüge frühmorgens oder spätabends stattfinden. Außerdem können Abflüge/Ankünfte aufgrund der Zeitverschiebung um einen Tag von dem im Katalog aufgeführten Reisetage abweichen. Bitte beachten Sie, dass es sich bei einigen Flügen um Umsteigerverbindungen oder Flüge mit Zwischenlandungen handeln kann. Änderungen des Flugplans sind vorbehalten; wir informieren Sie rechtzeitig über relevante Änderungen. Jeder Gast ist verpflichtet, sich spätestens 90 Minuten vor Abflug am Abfertigungsschalter der Fluggesellschaft einzufinden. Nutzen Sie gerne auch die Check-in-Automaten an den Flughäfen. Die Rückbestätigung der Rückflüge erfolgt an Bord durch die Bordreiseleitung.

GEPÄCK UND HANDGEPÄCK

Es gelten die Freigeäckgrenzen, Handgepäckmengen und weiteren Bestimmungen der durchführenden Fluggesellschaft. Genaue Angaben finden Sie auf der Website Ihrer Fluggesellschaft. Die Mitnahme von Sport- und Sondergepäck sowie sonstigem Übergepäck ist auf allen Flügen kostenpflichtig und muss direkt bei der durchführenden Fluggesellschaft angemeldet werden (bis spätestens 72 Stunden vor Abflug). Bitte kontaktieren Sie rechtzeitig Ihre Fluggesellschaft. Weitere Informationen unter www.tuicruises.com/an-und-abreise

INDIVIDUELLE AN- UND ABREISE

Wenn die An- und die Abreise nicht über TUI Cruises gebucht wurden, übernehmen wir keine Haftung bei Versäumnis der Flüge oder der Kreuzfahrt.

SONDERESSEN

Sonderessen, z. B. für Vegetarier, kann gegen einen Aufpreis bei vielen Fluggesellschaften angemeldet werden. Weitere Informationen erhalten Sie in Ihrem Reisebüro oder unter www.tuicruises.com/an-und-abreise

SITZPLATZRESERVIERUNG

Sitzplatzreservierungen sind in der Economy Class kostenpflichtig. Bei Buchung eines Fluges in der Premium Economy oder der Business Class ist die Sitzplatzreservierung enthalten. Ob Sie über Ihr Reisebüro oder die durchführende Fluggesellschaft reservieren können, erfahren Sie unter www.tuicruises.com/an-und-abreise

VIELFLIEGERPROGRAMME

Detaillierte Informationen zu möglichen Vorteilsleistungen aller durchführenden Fluggesellschaften erhalten Sie in Ihrem Reisebüro oder unter www.tuicruises.com/an-und-abreise

VORABEND-CHECK-IN

Fliegen Sie in den frühen Morgenstunden ab, so haben Sie bei zahlreichen Fluggesellschaften die Möglichkeit, Ihr Gepäck bereits am Vorabend des Abflugs aufzugeben – ganz entspannt. Dieser Service ist zum Teil kostenpflichtig. Weitere Informationen erhalten Sie in Ihrem Reisebüro oder unter www.tuicruises.com/an-und-abreise

GEPÄCKSERVICE



Damit die Erholung schon zu Hause beginnen kann, bietet Ihnen unser Servicepartner TEfra Travel Logistics für Deutschland, Österreich und die Schweiz folgenden Gepäckservice an: Egal, wie Sie zum Schiff anreisen, ob mit dem Auto, per Bus, Bahn oder Flugzeug: Sie müssen keine schweren Koffer mehr tragen. Je nach Start- und Zielhafen Ihrer Kreuzfahrt wird Ihr Gepäck von der Haustür zum Abflughafen oder sogar direkt aufs Schiff und von dort wieder nach Hause befördert. Die direkte Zustellung und Abholung Ihres Gepäcks zum und vom Schiff ist in allen deutschen Häfen (Bremerhaven, Kiel, Hamburg – Bestellung 4 Tage vor Reisebeginn) sowie in Las Palmas (Gran Canaria), Palma de Mallorca (Mallorca), Triest (Italien) und Valletta (Malta) möglich. Die Zustellung und die Abholung zum und vom Abflughafen (mit Treffpunkt vor dem Check-in bzw. am Gepäckband) sind zusätzlich für die deutschen Flughäfen Berlin, Düsseldorf, Frankfurt a.M. und München möglich. Die Abrechnung für den Gepäckservice bei An- und Abreise erfolgt für Sie einfach und bargeldlos per Banklastschrift oder Kreditkarte nach der Leistungserbringung. Bitte melden Sie den Gepäckservice für An- und Abreise bis 9 Arbeitstage vor Reisebeginn direkt bei TEfra Travel Logistics unter der gebührenfreien Rufnummer 0800 5002352 oder unter www.reisen-ohne-gepaeck.de an.

Weitere Informationen erhalten Sie mit Ihren Reiseunterlagen oder unter www.tuicruises.com/gepaeckservice

* Kleinkinder, die während der Reise 2 Jahre alt werden, benötigen sowohl für den Hinflug als auch für den Rückflug einen kostenpflichtigen Sitzplatz zum Kinderbasispreis. | ** Für Kinder von 2 bis 14 Jahren; maßgeblich für die Kinderbasispreise ist das Alter bei Reiseantritt.

IHRE FLUGPREISE.

ALLE DETAILS IM ÜBERBLICK.

MITTELMEER

Reise	Kreta bis Mallorca III		Mallorca bis Málaga		Málaga bis Teneriffa	
Schiff	Mein Schiff ♥		Mein Schiff ♥		Mein Schiff ♥	
Reisetermine	22.10.–29.10.21		29.10.–05.11.21		05.11.–11.11.21	
Reise ab/bis	Ab Heraklion (Kreta)	Bis Palma de Mallorca (Mallorca)	Ab Palma de Mallorca (Mallorca)	Bis Málaga (Spanien)	Ab Málaga (Spanien)	Bis Santa Cruz (Teneriffa)
Flugtermine	22.10.21	29.10.21	29.10.21	05.11.21	05.11.21	11.11.21
Basispreis	245 € Erwachsener 195 € Kind*	195 € Erwachsener 145 € Kind*	195 € Erwachsener 145 € Kind*	195 € Erwachsener 145 € Kind*	195 € Erwachsener 145 € Kind*	235 € Erwachsener 185 € Kind*

Die Preise gelten pro Person und Strecke. Strecken auch einzeln buchbar.

Abflughäfen	Terminzuschläge pro Person und Strecke					
	Hinflüge	Rückflüge	Hinflüge	Rückflüge	Hinflüge	Rückflüge
Berlin	–	–	–	–	–	–
Düsseldorf	–	–	–	–	–	–
Frankfurt	–	–	–	–	–	–
Hamburg	–	–	–	–	–	–
Hannover	40 €	40 €	–	–	–	–
Köln	–	–	–	–	–	–
München	–	–	–	–	–	–
Nürnberg	Nicht verfügbar	Nicht verfügbar	Nicht verfügbar	Nicht verfügbar	Nicht verfügbar	–
Stuttgart	–	–	–	–	–	–
Wien	–	–	–	–	–	–
Zürich	–	–	–	–	–	–

WESTEUROPA

Reise	Teneriffa bis Bremerhaven		Gran Canaria bis Hamburg	
Schiff	Mein Schiff 3		Mein Schiff 4	
Reisetermine	14.04.–24.04.22		24.04.–06.05.22	
Reise ab/bis	Ab Santa Cruz (Teneriffa)	Bis Bremerhaven (Bremen)	Ab Las Palmas (Gran Canaria)	Bis Hamburg (Deutschland)
Flugtermine	14.04.22	24.04.22	24.04.22	06.05.22
Basispreis	290 € Erwachsener 240 € Kind*	210 € Erwachsener 185 € Kind*	240 € Erwachsener 190 € Kind*	185 € Erwachsener 160 € Kind*

Die Preise gelten pro Person und Strecke. Strecken auch einzeln buchbar.

Abflughäfen	Terminzuschläge pro Person und Strecke			
	Hinflüge	Rückflüge	Hinflüge	Rückflüge
Berlin	–	Nicht verfügbar	–	Nicht verfügbar
Düsseldorf	–	Nicht verfügbar	–	Nicht verfügbar
Frankfurt	–	–	–	25 €
Hamburg	–	Nicht verfügbar	–	Nicht verfügbar
Hannover	–	Nicht verfügbar	–	Nicht verfügbar
Köln	–	Nicht verfügbar	–	Nicht verfügbar
München	–	–	–	–
Nürnberg	–	Nicht verfügbar	–	Nicht verfügbar
Stuttgart	–	Nicht verfügbar	–	–
Wien	–	50 €	–	–
Zürich	–	50 €	–	25 €

Änderungen betreffend Flugverbindungen und Aufpreise vorbehalten. | * Für Kinder von 2 bis 14 Jahren; maßgeblich für die Kinderbasispreise ist das Alter bei Reiseantritt.

KANAREN

Reise	Kanaren mit Madeira, Kanaren mit Lanzarote		Kanaren mit Kapverden, Kanaren mit Azoren	
Schiff	Mein Schiff 4		Mein Schiff 4	
Reisetermine	Erste Hinreise 07.11.21. Letzte Rückreise 27.03.22. Ein- und Ausstieg nach 7 bzw. 14 Tagen möglich.		27.03.–10.04.22 10.04.–24.04.22	
Reise ab/bis	Ab/bis Las Palmas (Gran Canaria)		Ab/bis Las Palmas (Gran Canaria)	
Flugtermine	07.11.21–27.03.22, jeweils sonntags		Siehe Reisetermine	
Basispreis	480 € Erwachsener 380 € Kind*		–	

Die Preise gelten pro Person für Hin- und Rückflug. Hin- und Rückflug müssen zusammen gebucht werden. Keine Einzelstrecken möglich.

Abflughäfen	Terminzuschläge pro Person und Strecke	
	Hinflüge	Rückflüge
Berlin	19.12.21: 85 €/26.12.21: 115 €/30.01., 10.04.22: 50 €	02.01.22: 115 €/06.02., 24.04.22: 50 €
Düsseldorf	19.12.21, 02.01.22: 85 €/26.12.21: 115 €/10.04.22: 50 €	02.01.22: 115 €/09.01.22: 85 €/24.04.22: 50 €
Frankfurt	19.12.21, 02.01.22: 85 €/26.12.21: 115 €/10.04.22: 50 €	02.01.22: 115 €/09.01.22: 85 €/24.04.22: 50 €
Hamburg	19.12.21: 85 €/26.12.21: 115 €/02.01, 06.03, 13.03., 10.04.22: 50 €	02.01.22: 115 €/09.01, 13.03., 20.03, 24.04.22: 50 €
Hannover	19.12.21, 02.01.22: 85 €/26.12.21: 115 €/03.04., 10.04.22: 50 €	02.01.22: 115 €/09.01.22: 85 €/10.04., 24.04.22: 50 €
Köln	19.12.21, 02.01.22: 85 €/26.12.21: 115 €/10.04.22: 50 €	02.01.22: 115 €/09.01.22: 85 €/24.04.22: 50 €
München	19.12.21, 02.01.22: 85 €/26.12.21: 115 €/27.02., 10.04.22: 50 €	02.01.22: 115 €/09.01.22: 85 €/06.03., 24.04.22: 50 €
Nürnberg	19.12.21, 02.01.22: 85 €/26.12.21: 115 €/27.02., 10.04.22: 50 €	02.01.22: 115 €/09.01.22: 85 €/06.03., 24.04.22: 50 €
Stuttgart	19.12.21, 02.01.22: 85 €/26.12.21: 115 €/10.04.22: 50 €	02.01.22: 115 €/09.01.22: 85 €/24.04.22: 50 €
Wien	19.12.21: 85 €/26.12.21: 115 €/10.04.22: 50 €	02.01.22: 115 €/24.04.22: 50 €
Zürich	19.12.21: 85 €/26.12.21: 115 €/10.04.22: 50 €	02.01.22: 115 €/24.04.22: 50 €

Reise	Diverse Reisen ab/bis Santa Cruz (Teneriffa)		Kanaren mit Kapverden	
Schiff	Mein Schiff 3		Mein Schiff 3	
Reisetermine	Erste Hinreise 18.11.21. Letzte Rückreise 14.04.22. Ein- und Ausstieg nach 7 bzw. 14 Tagen möglich.		04.11.–18.11.21	
Reise ab/bis	Ab/bis Santa Cruz (Teneriffa)		Ab/bis Santa Cruz (Teneriffa)	
Flugtermine	18.11.21–14.04.22, jeweils donnerstags		Siehe Reisetermine	
Basispreis	480 € Erwachsener 380 € Kind*		–	

Die Preise gelten pro Person für Hin- und Rückflug. Hin- und Rückflug müssen zusammen gebucht werden. Keine Einzelstrecken möglich.

Abflughäfen	Terminzuschläge pro Person und Strecke	
	Hinflüge	Rückflüge
Berlin	23.12.21: 115 €/30.12.21: 85 €	30.12.21: 85 €/06.01.22: 115 €
Düsseldorf	23.12.21: 115 €/30.12.21: 85 €	30.12.21: 85 €/06.01.22: 115 €
Frankfurt	23.12.21: 115 €/30.12.21: 85 €	30.12.21: 85 €/06.01.22: 115 €
Hamburg	23.12.21: 115 €/30.12.21: 85 €/10.03.22: 50 €	30.12.21: 85 €/06.01.22: 115 €/17.03.22: 50 €
Hannover	23.12.21: 115 €/30.12.21: 85 €/07.04.22: 50 €	30.12.21: 85 €/06.01.22: 115 €/14.04.22: 50 €
Köln	23.12.21: 115 €/30.12.21: 85 €	30.12.21: 85 €/06.01.22: 115 €
München	23.12.21: 115 €/30.12.21: 85 €	30.12.21: 85 €/06.01.22: 115 €
Nürnberg	23.12.21: 115 €/30.12.21: 85 €	30.12.21: 85 €/06.01.22: 115 €
Stuttgart	23.12.21: 115 €/30.12.21: 85 €	30.12.21: 85 €/06.01.22: 115 €
Wien	23.12.21: 115 €/30.12.21: 85 €	30.12.21: 85 €/06.01.22: 115 €
Zürich	23.12.21: 115 €/30.12.21: 85 €	30.12.21: 85 €/06.01.22: 115 €

Änderungen betreffend Flugverbindungen und Aufpreise vorbehalten. | * Für Kinder von 2 bis 14 Jahren; maßgeblich für die Kinderbasispreise ist das Alter bei Reiseantritt.

ORIENT

Reise	Dubai mit Katar & Abu Dhabi, Dubai mit Katar, Dubai mit Abu Dhabi			Dubai mit Katar I, Dubai mit Oman	
Schiff	Mein Schiff 6			Mein Schiff 6	
Reisetermine	24.10.–31.10.21, 31.10.–08.11.21			Erste Hinreise 08.11.21. Letzte Rückreise 28.02.22. Ein- und Ausstieg nach 7 bzw. 14 Tagen möglich.	
Reise ab / bis	Ab Dubai (VAE)	Bis Dubai (VAE)	Ab Dubai (VAE)	Bis Dubai (VAE)	
	23.10.21, 30.10.21	31.10.21, 08.11.21	07.11.21–28.02.22, jeweils sonntags hin und montags zurück.		
Flugtermine	Der Abflug aus Deutschland, Österreich und der Schweiz findet in der Regel am Tag vor Kreuzfahrtbeginn statt; der Flug geht über Nacht.			Der Abflug aus Deutschland, Österreich und der Schweiz findet in der Regel am Tag vor Kreuzfahrtbeginn statt; der Flug geht über Nacht.	
Basispreis	760 € Erwachsener 560 € Kind*			770 € Erwachsener 570 € Kind*	
	Die Preise gelten pro Person für Hin- und Rückflug. Hin- und Rückflug müssen zusammen gebucht werden. Keine Einzelstrecken möglich.			Die Preise gelten pro Person für Hin- und Rückflug. Hin- und Rückflug müssen zusammen gebucht werden. Keine Einzelstrecken möglich.	
Abflughäfen	Terminzuschläge pro Person und Strecke			Terminzuschläge pro Person und Strecke	
	Hinflüge	Rückflüge	Hinflüge	Rückflüge	
Berlin	–	–	19.12., 26.12.21: 100 €	27.12.21: 50 € / 03.01.22: 100 €	
Düsseldorf	–	–	19.12., 26.12.21: 100 €	27.12.21: 50 € / 03.01.22: 100 €	
Frankfurt	–	–	19.12., 20.12., 26.12., 27.12.21: 100 €	27.12.21: 50 € / 03.01.22: 100 €	
Hamburg	–	–	19.12., 26.12.21: 100 €	27.12.21: 50 € / 03.01.22: 100 €	
Hannover	Nicht verfügbar	Nicht verfügbar	19.12., 26.12.21: 100 €	27.12.21: 50 € / 03.01.22: 100 €	
München	–	–	19.12., 20.12., 26.12., 27.12.21: 100 €	27.12.21: 50 € / 03.01.22: 100 €	
Wien	–	–	19.12., 26.12.21: 100 €	27.12.21: 50 € / 03.01.22: 100 €	
Zürich	25 €	25 €	19.12., 26.12.21: 100 € / alle weiteren Termine: 25 €	27.12.21: 50 € / 03.01.22: 100 € / alle weiteren Termine: 25 €	
	Business Class nach Dubai kann voraussichtlich ab Juni 2021 angefragt werden. Bei den Flugverbindungen kann es sich teilweise um Umsteigeverbindungen handeln.			Business Class nach Dubai kann voraussichtlich ab Juni 2021 angefragt werden. Bei den Flugverbindungen nach Dubai kann es sich teilweise um Umsteigeverbindungen handeln.	

Reise	Dubai bis Doha		
Schiff	Mein Schiff 6		
Reisetermine	08.11.–13.11.21		
Reise ab / bis	Ab Dubai (VAE)	Bis Doha (Katar)	
	07.11.21	13.11.21	
Flugtermine	Der Abflug aus Deutschland, Österreich und der Schweiz findet in der Regel am Tag vor Kreuzfahrtbeginn statt; der Flug geht über Nacht.		
Basispreis	385 € Erwachsener 285 € Kind*		
	Die Preise gelten pro Person und Strecke. Strecken auch einzeln buchbar.		
Abflughäfen	Terminzuschläge pro Person und Strecke		
	Hinflüge	Rückflüge	
Berlin	–	–	
Düsseldorf	–	Nicht verfügbar	
Frankfurt	–	–	
Hamburg	–	Nicht verfügbar	
Hannover	–	Nicht verfügbar	
Köln	Nicht verfügbar	Nicht verfügbar	
Leipzig	Nicht verfügbar	Nicht verfügbar	
München	–	–	
Stuttgart	Nicht verfügbar	Nicht verfügbar	
Wien	–	–	
Zürich	25 €	25 €	
	Business Class und Premium Economy nach Dubai und Doha können voraussichtlich ab Juni 2021 angefragt werden. Bei den Flugverbindungen kann es sich teilweise um Umsteigeverbindungen handeln.		

Änderungen betreffend Flugverbindungen und Aufpreise vorbehalten. | * Für Kinder von 2 bis 14 Jahren; maßgeblich für die Kinderbasispreise ist das Alter bei Reiseantritt.

ORIENT

Reise	Doha mit Oman, Doha mit Abu Dhabi		
Schiff	Mein Schiff 6		
Reisetermine	Erste Hinreise 13.11.21. Letzte Rückreise 26.02.22. Ein- und Ausstieg nach 7 bzw. 14 Tagen möglich.		
Reise ab / bis	Ab Doha (Katar)	Bis Doha (Katar)	
Flugtermine	12.11.21–26.02.22, jeweils freitags über Nacht oder samstags hin und samstags zurück.		
Basispreis	770 € Erwachsener 570 € Kind*		
	Die Preise gelten pro Person für Hin- und Rückflug. Hin- und Rückflug müssen zusammen gebucht werden. Keine Einzelstrecken möglich.		
Abflughäfen	Terminzuschläge pro Person und Strecke		
	Hinflüge	Rückflüge	
Berlin	24.12., 31.12.21: 100 €	01.01., 08.01.22: 100 €	
Frankfurt	24.12., 25.12., 31.12.21, 01.01.22: 100 €	01.01., 08.01.22: 100 €	
München	24.12., 25.12., 31.12.21, 01.01.22: 100 €	01.01., 08.01.22: 100 €	
	Business Class nach Doha kann voraussichtlich ab Juni 2021 angefragt werden. Bei den Flugverbindungen nach Doha kann es sich teilweise um Umsteigeverbindungen handeln.		

ASIEN

Reise	Diverse Reisen ab / bis Singapur und / oder Hongkong			
Schiff	Mein Schiff 5			
Reisetermine	Erste Hinreise 08.12.21. Letzte Rückreise 27.04.22. Ein- und Ausstieg nach 14 Tagen möglich.			
Reise ab / bis	Ab Singapur (Singapur)	Bis Singapur (Singapur)	Ab Hongkong (China)	Bis Hongkong (China)
	07.12.21	22.12.21	15.03.22	16.03.22
	21.12.21	05.01.22	29.03.22	30.03.22
	04.01.22	19.01.22	12.04.22	13.04.22
	18.01.22	02.02.22		
Flugtermine	01.02.22	16.02.22		
	15.02.22	02.03.22		
	01.03.22	27.04.22		
	Der Abflug aus Deutschland, Österreich und der Schweiz nach Singapur und Hongkong findet in der Regel am Tag vor Kreuzfahrtbeginn statt; der Flug geht in der Regel über Nacht. Der Rückflug landet in Deutschland, Österreich und der Schweiz in der Regel am Tag nach Kreuzfahrtende.			
Basispreis	1.290 € Erwachsener 1.090 € Kind*			
	Die Preise gelten pro Person für Hin- und Rückflug. Hin- und Rückflug müssen zusammen gebucht werden. Keine Einzelstrecken möglich.			
Abflughäfen	Terminzuschläge pro Person und Strecke			
	Hinflüge	Rückflüge	Hinflüge	Rückflüge
Berlin	21.12.21: 100 €	06.01.22: 100 €	–	–
Düsseldorf	21.12.21: 100 €	06.01.22: 100 €	–	–
Frankfurt	21.12.21: 100 €	06.01.22: 100 €	–	–
Hamburg	21.12.21: 100 €	06.01.22: 100 €	–	–
München	21.12.21: 100 €	06.01.22: 100 €	–	–
Wien	21.12.21: 100 €	06.01.22: 100 €	–	–
Zürich	21.12.21: 100 €	06.01.22: 100 €	–	–
	Business Class und Premium Economy nach Singapur und Hongkong können voraussichtlich ab Juni 2021 angefragt werden. Bei den Flugverbindungen nach Singapur und Hongkong kann es sich teilweise um Umsteigeverbindungen handeln.			

Änderungen betreffend Flugverbindungen und Aufpreise vorbehalten. | * Für Kinder von 2 bis 14 Jahren; maßgeblich für die Kinderbasispreise ist das Alter bei Reiseantritt.

KARIBIK & MITTELAMERIKA

Reise	Karibische Inseln I		Karibische Inseln II		Karibik & Mittelamerika I		Karibik & Mittelamerika II	
Schiff	<i>Mein Schiff 2</i>		<i>Mein Schiff 2</i>		<i>Mein Schiff 1</i>		<i>Mein Schiff 1</i>	
Reisetermine	05.11.21 – 19.11.21, 19.11.21 – 03.12.21, 03.12.21 – 17.12.21, 17.12.21 – 31.12.21, 31.12.21 – 14.01.22, 14.01.22 – 28.01.22, 28.01.22 – 11.02.22, 11.02.22 – 25.02.22, 25.02.22 – 11.03.22, 11.03.22 – 25.03.22, 25.03.22 – 08.04.22		08.11.21 – 22.11.21, 22.11.21 – 06.12.21, 06.12.21 – 20.12.21, 20.12.21 – 03.01.22, 03.01.22 – 17.01.22, 17.01.22 – 31.01.22, 31.01.22 – 14.02.22, 14.02.22 – 28.02.22, 28.02.22 – 14.03.22, 14.03.22 – 28.03.22, 28.03.22 – 11.04.22		12.11.21 – 26.11.21, 26.11.21 – 10.12.21, 10.12.21 – 24.12.21, 24.12.21 – 07.01.22, 07.01.22 – 21.01.22, 21.01.22 – 04.02.22, 04.02.22 – 18.02.22, 18.02.22 – 01.04.22, 01.04.22 – 15.04.22		15.11.21 – 29.11.21, 29.11.21 – 13.12.21, 13.12.21 – 27.12.21, 27.12.21 – 10.01.22, 10.01.22 – 24.01.22, 24.01.22 – 07.02.22, 07.02.22 – 21.02.22, 21.02.22 – 07.03.22, 07.03.22 – 21.03.22, 21.03.22 – 04.04.22, 04.04.22 – 18.04.22 (18.04.22 abweichend bis Bridgetown [Barbados])	
Reise ab / bis	Ab / bis La Romana (Dom. Republik)	Ab / bis Bridgetown (Barbados)	Ab / bis La Romana (Dom. Republik)	Ab / bis Montego Bay (Jamaika)				
Flugtermine	Siehe Reisetermine Der Abflug aus Deutschland erfolgt am Anreisetag des Kreuzfahrtbeginns, die Landung in Deutschland auf der Rückreise erfolgt am Folgetag.							
Basispreis	1.200 € Erwachsener 990 € Kind* Die Preise gelten pro Person für Hin- und Rückflug. Hin- und Rückflug müssen zusammen gebucht werden. Keine Einzelstrecken möglich.							
Abflughäfen	Terminzuschläge pro Person und Strecke				Rückflüge			
	Hinflüge							
Düsseldorf	24.12., 31.12.21: 50 € / 20.12., 27.12.21: 150 €				03.01., 07.01., 10.01., 14.01.22: 150 €			
Frankfurt	24.12., 31.12.21: 50 € / 20.12., 27.12.21: 150 €				03.01., 07.01., 10.01., 14.01.22: 150 €			
München	24.12., 31.12.21: 50 € / 20.12., 27.12.21: 150 €				03.01., 07.01., 10.01., 14.01.22: 150 €			
Aufpreis Premium-Klassen	Zusätzliche Aufpreise pro Person und Strecke. Limitiertes Kontingent.							
Premium Economy	Ab / bis Düsseldorf, Frankfurt oder München 200 €							
Business Class	Ab / bis Düsseldorf, Frankfurt oder München 700 €							
Aufpreis Anschlussflüge	Zusätzliche Aufpreise pro Person und Strecke (Reisebürohinweis: Anschlussflüge bitte separat abfragen, z. B. HAM – MUC). Der innerdeutsche Anschlussflug für den Rückflug muss passend zum Rückflug am Folgetag gebucht werden.							
Berlin	100 €							
Hamburg	100 €							
Wien	100 €							
Zürich	100 €							

SÜDAFRIKA & NAMIBIA

Reise	Diverse Reisen ab / bis Kapstadt			
Schiff	<i>Mein Schiff ♥</i>			
Reisetermine	Erste Hinreise 01.12.21. Letzte Rückreise 16.03.22. Ein- und Ausstieg nach 14 Tagen möglich.			
Reise ab / bis	Ab / bis Kapstadt (Südafrika)			
Flugtermine	30.11.21 – 16.03.22, jeweils dienstags hin und mittwochs zurück. Der Abflug aus Deutschland findet in der Regel am Tag vor Kreuzfahrtbeginn dienstags statt, der Flug geht über Nacht. Der Abflug aus Kapstadt erfolgt in der Regel mittwochs; der Flug endet teilweise erst donnerstags.			
Basispreis	1.400 € Erwachsener 1.100 € Kind* Die Preise gelten pro Person für Hin- und Rückflug. Hin- und Rückflug müssen zusammen gebucht werden. Keine Einzelstrecken möglich.			
Abflughäfen	Terminzuschläge pro Person und Strecke		Rückflüge	
	Hinflüge			
Berlin	21.12.21: 150 € / 28.12.21: 100 €		05.01.22: 150 € / 12.01.21: 100 €	
Düsseldorf	21.12.21: 150 € / 28.12.21: 100 €		05.01.22: 150 € / 12.01.21: 100 €	
Frankfurt	21.12.21: 150 € / 28.12.21: 100 €		05.01.22: 150 € / 12.01.21: 100 €	
Hamburg	21.12.21: 150 € / 28.12.21: 100 €		05.01.22: 150 € / 12.01.21: 100 €	
München	21.12.21: 150 € / 28.12.21: 100 €		05.01.22: 150 € / 12.01.21: 100 €	
Wien	21.12.21: 150 € / 28.12.21: 100 €		05.01.22: 150 € / 12.01.21: 100 €	
Zürich	21.12.21: 150 € / 28.12.21: 100 €		05.01.22: 150 € / 12.01.21: 100 €	
	Business Class und Premium Economy nach Kapstadt können voraussichtlich ab Juni 2021 angefragt werden. Bei den Flugverbindungen nach Kapstadt kann es sich teilweise um Umsteigeverbindungen handeln.			

Änderungen betreffend Flugverbindungen und Aufpreise vorbehalten. | * Für Kinder von 2 bis 14 Jahren; maßgeblich für die Kinderbasispreise ist das Alter bei Reiseantritt.

TRANSREISEN

Reise	New York bis Dominikanische Republik, New York bis Jamaika			
Schiff	<i>Mein Schiff 1</i>			
Reisetermine	29.10. – 12.11.21, 29.10. – 15.11.21			
Reise ab / bis	Ab New York (USA)	Bis La Romana (Dom. Republik)	Bis Montego Bay (Jamaika)	
Flugtermine	29.10.21	12.11.21	15.11.21	
Basispreis	535 € Erwachsener 385 € Kind*	600 € Erwachsener 495 € Kind*	600 € Erwachsener 495 € Kind*	
	Die Preise gelten pro Person und Strecke. Strecken auch einzeln buchbar.			
Abflughäfen	Terminzuschläge pro Person und Strecke			
	Hinflüge		Rückflüge	
Berlin	–		Nicht verfügbar	
Düsseldorf	–		–	
Frankfurt	–		–	
Hamburg	–		Nicht verfügbar	
München	–		–	
Wien	–		Nicht verfügbar	
Zürich	50 €		Nicht verfügbar	
	Bei den Flugverbindungen nach New York kann es sich teilweise um Umsteigeverbindungen handeln.			
Aufpreis Premium-Klassen	Zusätzliche Aufpreise pro Person und Strecke. Limitiertes Kontingent.			
Premium Economy	Business Class und Premium Economy bis New York können voraussichtlich ab April 2021 angefragt werden.		Ab Düsseldorf, Frankfurt oder München 200 €	Ab Düsseldorf, Frankfurt oder München 200 €
Business Class			Ab Düsseldorf, Frankfurt oder München 700 €	Ab Düsseldorf, Frankfurt oder München 700 €
Aufpreis Anschlussflüge	Zusätzliche Aufpreise pro Person und Strecke (Reisebürohinweis: Anschlussflüge bitte separat abfragen, z. B. MUC – HAM). Der Anschlussflug für den Rückflug muss passend zum Rückflug am Folgetag gebucht werden.			
Berlin	Nicht verfügbar		100 €	100 €
Hamburg	Nicht verfügbar		100 €	100 €
Wien	Nicht verfügbar		100 €	100 €
Zürich	Nicht verfügbar		100 €	100 €
Reise	Dubai bis Singapur		Singapur bis Dubai	
Schiff	<i>Mein Schiff 5</i>		<i>Mein Schiff 5</i>	
Reisetermine	23.11. – 08.12.21		27.04. – 14.05.22	
Reise ab / bis	Ab Dubai (VAE)	Bis Singapur (Singapur)	Ab Singapur (Singapur)	Bis Dubai (VAE)
	22.11.21	08.12.21	26.04.22	14.05.22
Flugtermine	Der Abflug aus Deutschland, Österreich und der Schweiz nach Dubai und Singapur erfolgt in der Regel am Tag vor Kreuzfahrtbeginn, der Flug geht in der Regel über Nacht. Der Rückflug aus Singapur landet in der Regel in Deutschland, Österreich und der Schweiz erst am Tag nach Kreuzfahrtende.			
Basispreis	385 € Erwachsener 285 € Kind*	645 € Erwachsener 545 € Kind*	645 € Erwachsener 545 € Kind*	385 € Erwachsener 285 € Kind*
	Die Preise gelten pro Person und Strecke. Strecken auch einzeln buchbar.			
Abflughäfen	Terminzuschläge pro Person und Strecke			
	Hinflüge		Rückflüge	
Berlin	–		–	
Düsseldorf	–		–	
Frankfurt	–		–	
Hamburg	–		–	
München	–		–	
Wien	–		–	
Zürich	25 €		–	
	Business Class und Premium Economy nach Singapur und Dubai kann voraussichtlich ab Juni 2021 angefragt werden. Bei den Flugverbindungen nach Dubai und Singapur kann es sich teilweise um Umsteigeverbindungen handeln.			

Änderungen betreffend Flugverbindungen und Aufpreise vorbehalten. | * Für Kinder von 2 bis 14 Jahren; maßgeblich für die Kinderbasispreise ist das Alter bei Reiseantritt.

TRANSREISEN

Reise	Östliches Mittelmeer bis Dubai		Dubai bis Heraklion		Dubai bis Östliches Mittelmeer	
Schiff	Mein Schiff 5, Mein Schiff 6		Mein Schiff 5		Mein Schiff 6	
Reisetermine	09.10.–24.10.21, 07.11.–23.11.21		14.05.–29.05.22		28.02.–15.03.22	
Reise ab/bis	Ab Antalya (Türkei)	Bis Dubai (VAE)	Ab Dubai (VAE)	Bis Heraklion (Kreta)	Ab Dubai (VAE)	Bis Antalya (Türkei)
	09.10.21, 07.11.21	24.10.21, 23.11.21	13.05.22	29.05.22	27.02.22	15.03.22
Flugtermine			Der Abflug aus Deutschland, Österreich und der Schweiz findet in der Regel am Tag vor Kreuzfahrtbeginn statt, der Flug geht über Nacht.		Der Abflug aus Deutschland, Österreich und der Schweiz findet in der Regel am Tag vor Kreuzfahrtbeginn statt, der Flug geht über Nacht.	
Basispreis	205 € Erwachsener	380 € Erwachsener	385 € Erwachsener	245 € Erwachsener	385 € Erwachsener	205 € Erwachsener
	155 € Kind*	280 € Kind*	285 € Kind*	195 € Kind*	285 € Kind*	155 € Kind*
Die Preise gelten pro Person und Strecke. Strecken auch einzeln buchbar.						
Abflughäfen	Terminzuschläge pro Person und Strecke					
	Hinflüge	Rückflüge	Hinflüge	Rückflüge	Hinflüge	Rückflüge
Berlin	09.10.21: 50 €	24.10.21: 50 €	–	–	–	–
Düsseldorf	09.10.21: 50 €	24.10.21: 50 €	–	–	–	–
Frankfurt	09.10.21: 50 €	24.10.21: 50 €	–	–	–	–
Hamburg	–	–	–	–	–	–
Hannover	–	Bei Drucklegung nicht verfügbar	Nicht verfügbar	Nicht verfügbar	Nicht verfügbar	–
Köln	09.10.21: 50 €	Nicht verfügbar	Nicht verfügbar	Nicht verfügbar	Nicht verfügbar	–
Leipzig	–	Nicht verfügbar	Nicht verfügbar	Nicht verfügbar	Nicht verfügbar	–
München	–	–	–	–	–	–
Stuttgart	–	Nicht verfügbar	Nicht verfügbar	Nicht verfügbar	Nicht verfügbar	–
Wien	–	–	–	Bei Drucklegung nicht verfügbar	–	–
Zürich	50 €	50 €	25 €	Bei Drucklegung nicht verfügbar	25 €	25 €
Business Class und Premium Economy nach Dubai können voraussichtlich ab Juni 2021 angefragt werden. Bei den Flugverbindungen kann es sich teilweise um Umsteigeverbindungen handeln.						

Änderungen betreffend Flugverbindungen und Aufpreise vorbehalten. | * Für Kinder von 2 bis 14 Jahren; maßgeblich für die Kinderbasispreise ist das Alter bei Reiseantritt.

TRANSREISEN

Reise	Doha bis Östliches Mittelmeer			
Schiff	Mein Schiff 6			
Reisetermine	26.02.–15.03.22			
Reise ab/bis	Ab Doha (Katar)	Bis Antalya (Türkei)		
	25.02.22	15.03.22		
Flugtermine	Der Abflug aus Deutschland, Österreich und der Schweiz findet in der Regel am Tag vor Kreuzfahrtbeginn statt, der Flug geht über Nacht.			
Basispreis	385 € Erwachsener	205 € Erwachsener		
	285 € Kind*	155 € Kind*		
Die Preise gelten pro Person und Strecke. Strecken auch einzeln buchbar.				
Abflughäfen	Terminzuschläge pro Person und Strecke			
	Hinflüge	Rückflüge		
Berlin	–	–		
Düsseldorf	Nicht verfügbar	–		
Frankfurt	–	–		
Hamburg	Nicht verfügbar	–		
Hannover	Nicht verfügbar	–		
Köln	Nicht verfügbar	–		
Leipzig	Nicht verfügbar	–		
München	–	–		
Stuttgart	Nicht verfügbar	–		
Wien	–	–		
Zürich	25 €	25 €		
Business Class und Premium Economy nach Doha können voraussichtlich ab Juni 2021 angefragt werden. Bei den Flugverbindungen kann es sich teilweise um Umsteigeverbindungen handeln.				
Reise	Teneriffa bis Kapstadt	Kapstadt bis Gran Canaria		
Schiff	Mein Schiff ♥	Mein Schiff ♥		
Reisetermine	11.11.–01.12.21, 11.11.–08.12.21	09.03.–03.04.22, 16.03.–03.04.22		
Reise ab/bis	Ab Santa Cruz (Teneriffa)	Bis Kapstadt (Südafrika)	Ab Kapstadt (Südafrika)	Bis Las Palmas (Gran Canaria)
	11.11.21	01.12.21	08.03.22	03.04.22
Flugtermine		08.12.21	15.03.22	
	Die Flüge ab/bis Kapstadt sind in der Regel Nachtflüge und können am Tag vor/nach Kreuzfahrtbeginn starten/landen.			
Basispreis	245 € Erwachsener	700 € Erwachsener	700 € Erwachsener	245 € Erwachsener
	190 € Kind*	550 € Kind*	550 € Kind*	190 € Kind*
Die Preise gelten pro Person und Strecke. Strecken auch einzeln buchbar.				
Abflughäfen	Terminzuschläge pro Person und Strecke			
	Hinflüge	Rückflüge	Hinflüge	Rückflüge
Berlin	–	–	–	–
Düsseldorf	–	–	–	–
Frankfurt	–	–	–	–
Hamburg	–	–	–	–
Hannover	–	Nicht verfügbar	Nicht verfügbar	–
Köln	–	Nicht verfügbar	Nicht verfügbar	–
München	–	–	–	–
Stuttgart	–	Nicht verfügbar	Nicht verfügbar	–
Wien	–	–	–	–
Zürich	–	–	–	–
Business Class und Premium Economy nach/von Kapstadt können voraussichtlich ab Juni 2021 angefragt werden. Bei den Flugverbindungen nach Kapstadt kann es sich teilweise um Umsteigeverbindungen handeln.				

Änderungen betreffend Flugverbindungen und Aufpreise vorbehalten. | * Für Kinder von 2 bis 14 Jahren; maßgeblich für die Kinderbasispreise ist das Alter bei Reiseantritt.

UNSER TARIF-ABC.

WICHTIGE INFORMATIONEN VON A BIS Z.

TRANSREISEN

Reise Schiff	Mallorca bis Dom. Republik, Mallorca bis Barbados			Dom. Republik bis Mallorca, Barbados bis Mallorca		
	<i>Mein Schiff 2</i>			<i>Mein Schiff 1, Mein Schiff 2</i>		
Reisetermine	22.10.–05.11.21, 22.10.–08.11.21			08.04.–24.04.22, 11.04.–24.04.22 <i>Mein Schiff 2</i> 15.04.–02.05.22, 18.04.–02.05.22 <i>Mein Schiff 1</i>		
Reise ab / bis	Ab Palma de Mallorca (Mallorca)	Bis La Romana (Dom. Republik)	Bis Bridgetown (Barbados)	Ab La Romana (Dom. Republik)	Ab Bridgetown (Barbados)	Bis Palma de Mallorca (Mallorca)
Flugtermine	22.10.21	05.11.21	08.11.21	08.04.22 15.04.22	11.04.22 18.04.22	24.04.22 02.05.22
Basispreis	195 € Erwachsener	600 € Erwachsener	600 € Erwachsener	600 € Erwachsener	600 € Erwachsener	195 € Erwachsener
	145 € Kind*	495 € Kind*	495 € Kind*	495 € Kind*	495 € Kind*	145 € Kind*
Die Preise gelten pro Person und Strecke. Strecken auch einzeln buchbar.						
Abflughäfen	Terminzuschläge pro Person und Strecke					
	Hinflüge	Rückflüge	Rückflüge	Hinflüge	Hinflüge	Rückflüge
Berlin	–	Nicht verfügbar	Nicht verfügbar	Nicht verfügbar	Nicht verfügbar	–
Düsseldorf	–	–	–	–	–	–
Frankfurt	–	–	–	–	–	–
Hamburg	–	Nicht verfügbar	Nicht verfügbar	Nicht verfügbar	Nicht verfügbar	–
Hannover	–	Nicht verfügbar	Nicht verfügbar	Nicht verfügbar	Nicht verfügbar	–
Köln	–	Nicht verfügbar	Nicht verfügbar	Nicht verfügbar	Nicht verfügbar	–
München	–	–	–	–	–	–
Nürnberg	–	Nicht verfügbar	Nicht verfügbar	Nicht verfügbar	Nicht verfügbar	–
Stuttgart	–	Nicht verfügbar	Nicht verfügbar	Nicht verfügbar	Nicht verfügbar	–
Wien	–	Nicht verfügbar	Nicht verfügbar	Nicht verfügbar	Nicht verfügbar	–
Zürich	–	Nicht verfügbar	Nicht verfügbar	Nicht verfügbar	Nicht verfügbar	–
Aufpreis Premium-Klassen	Zusätzliche Aufpreise pro Person und Strecke. Limitiertes Kontingent.			Zusätzliche Aufpreise pro Person und Strecke. Limitiertes Kontingent.		
	Premium Economy	Nicht verfügbar	Bis Düsseldorf, Frankfurt oder München 200 €	Bis Düsseldorf, Frankfurt oder München 200 €	Ab Düsseldorf, Frankfurt oder München 200 €	Ab Düsseldorf, Frankfurt oder München 200 €
Business Class	Nicht verfügbar	Bis Düsseldorf, Frankfurt oder München 700 €	Bis Düsseldorf, Frankfurt oder München 700 €	Ab Düsseldorf, Frankfurt oder München 700 €	Ab Düsseldorf, Frankfurt oder München 700 €	Nicht verfügbar
Aufpreis Anschlussflüge	Zusätzliche Aufpreise pro Person und Strecke (Reisebürohinweis: Anschlussflüge bitte separat abfragen, z.B. MUC – HAM). Der Anschlussflug für den Rückflug muss passend zum Rückflug am Folgetag gebucht werden.			Zusätzliche Aufpreise pro Person und Strecke (Reisebürohinweis: Anschlussflüge bitte separat abfragen, z.B. HAM – MUC).		
	Berlin	Nicht verfügbar	100 €	100 €	100 €	100 €
Hamburg	Nicht verfügbar	100 €	100 €	100 €	100 €	Nicht verfügbar
Wien	Nicht verfügbar	100 €	100 €	100 €	100 €	Nicht verfügbar
Zürich	Nicht verfügbar	100 €	100 €	100 €	100 €	Nicht verfügbar

Änderungen betreffend Flugverbindungen und Aufpreise vorbehalten. | * Für Kinder von 2 bis 14 Jahren; maßgeblich für die Kinderbasispreise ist das Alter bei Reiseantritt.

EARLY CHECK-IN

Genießen Sie Ihren exklusiven Vorteil mit den VIP-Tarifoptionen 1 und 2: Der Check-in steht Ihnen ab 09:00 Uhr* zur Verfügung. Nutzen Sie hier bereits ab den frühen Morgenstunden die Annehmlichkeiten in allen öffentlichen Bereichen an Bord. Bitte beachten Sie die gesonderten Hinweise zur Kabinenfreigabe. Dieser Service ist in US-amerikanischen Häfen leider nicht möglich.

FLUGSITZPLATZ- UND FLUGZEITENWUNSCH

Mit der VIP-Tarifoption 1 können Sie zukünftig im Bereich Meine Reise Ihre Wünsche zu möglichen Sitzplätzen und Flugzeiten abgeben. Diese werden vor der offiziellen Öffnung der Zeiten und Flugpläne nach Buchungseingang berücksichtigt. Die Umsetzung Ihrer Wünsche kann, nach Verfügbarkeit, ausschließlich im Rahmen der TUI Cruises An- und Abreisepakete berücksichtigt werden. Bitte beachten Sie, dass nicht für alle Reisetermine eine Flugauswahl oder Sitzplatzauswahl möglich sein wird und bestimmte Sitzplätze pro Flug in limitierter Anzahl zur Verfügung stehen werden. Details finden Sie voraussichtlich ab Mai 2020 unter www.tuicruises.com/meinereise

FRÜHBUCHER-VORTEILE UND VIP-TARIFOPTIONEN

Für Buchungen aller Reisen im PRO-Tarif gibt es limitierte Kontingente für eine Frühbucher-Ermäßigung. Die Frühbucher-Ermäßigung wird maximal bis zum jeweiligen Auslaufdatum gewährt. Statt einer Frühbucher-Ermäßigung können Sie auch limitierte VIP-Tarifoptionen wählen. Die VIP-Tarifoption 1 und VIP-Tarifoption 2 sind streng limitiert und vorbehaltlich Verfügbarkeit maximal bis zum jeweiligen Auslaufdatum gültig. Die VIP-Tarifoption 2 ist erst buchbar, wenn die VIP-Tarifoption 1 ausgebucht oder abgelaufen ist.

GÄSTE DER SUITEN UND JUNIOR SUITEN

Neben dem exklusiven Zugang zur X-Lounge und dem Excellence-Service profitieren unsere Gäste der Suiten und Junior Suiten selbstverständlich auch weiterhin von besonderen Extraleistungen, wie beispielsweise: separatem Check-in-Bereich, inkludiertem Early Check-in sowie kostenfreiem Internetzugang.

HOLIDAY EXTRAS – 50€-GUTSCHEIN PRO KABINE

Bei Buchung der VIP-Tarifoption 1 erhalten Sie pro Kabine einen Wertgutschein in Höhe von 50 € pro Kabine, den Sie bei dem Anbieter Holiday Extras einlösen können. Gestalten Sie Ihre An- und Abreise zum Flughafen oder Hafen noch bequemer und nutzen Sie den Gutschein, um über Holiday Extras z.B. die Buchung eines Parkplatzes am Flughafen oder eine Hotelübernachtung am Flughafen bzw. Kreuzfahrthafen zu tätigen. Ihren Gutschein-Code erhalten Sie ca. 6 Monate vor Abreise, sodass Ihnen dieser rechtzeitig zur Buchungsfreigabe der Holiday Extras Leistungen zur Verfügung steht. Der Gutschein ist nicht übertragbar, reisegebunden und kann nicht ausgezahlt werden. Es gelten die Bedingungen von Holiday Extras.

INTERNET

350MB Datenvolumen im PRO-Tarif und 100MB Datenvolumen im PLUS-Tarif sind an Bord pro Person und Reise (für alle Personen in der Kabine ab 2 Jahre) inkludiert. Nicht genutztes Datenvolumen verfällt, ist nicht auf andere Personen übertragbar und nicht auszahlbar. Zusätzliche Internettarife können vorab im Bereich Meine Reise oder an Bord reserviert werden. Ein Upgrade bzw. eine Anrechnung des inkludierten Datenvolumens auf einen weiteren Tarif ist nicht möglich. Das Inklusivvolumen wird an Bord als Erstes zur Verfügung gestellt.

KABINE PRO-TARIF

Im PRO-Tarif suchen Sie sich Ihre ganz persönliche Wunschkabine auf Ihrem Lieblingsdeck selber aus oder überlassen uns die Wahl Ihrer genauen Kabinennummer innerhalb der gebuchten Kategorie. Sollte keine genaue Kabinennummer gewählt werden, kann die Unterbringung bei Verfügbarkeit kurzfristig (frühestens 6 Wochen vor Abreise) auch in einer höheren Kategorie bis maximal einer Premium Verandakabine (*Mein Schiff 1 bis Mein Schiff 6*) oder Verandakabine Kategorie A (*Mein Schiff ♥*) erfolgen. Ihre Kabinennummer erfahren Sie ca. 4 Wochen vor Reisebeginn mit Ihren Reiseunterlagen. Für SPA Balkonkabinen, Premium Verandakabinen, Familienkabinen und Suiten wählen Sie Ihre Kabinennummer bereits bei der Buchung aus.

KABINE PLUS- UND PUR-TARIF

Im PLUS- und PUR-Tarif wählen Sie die Kabinenkategorie unter Innen-, Außen- bzw. Balkonkabine und überlassen die Wahl der Kabinenlage und Kabinennummer uns. Bei Wahl einer Balkonkabine Plus im PLUS-Tarif erfolgt die Unterbringung innerhalb der Preiskategorien Balkonkabine Kat. A bis C oder in einer SPA Balkonkabine, Premium Verandakabine oder Verandakabine. Die Berücksichtigung von Wünschen sowie Änderungen der Kabinennummer sind nicht möglich. Ihre Kabinennummer erfahren Sie ca. 4 Wochen vor Reisebeginn mit Erhalt Ihrer Reiseunterlagen, eine kurzfristige Änderung der Kabinennummer zwischen Erhalt Ihrer Reiseunterlagen und der Abfahrt des Schiffes behalten wir uns vor. Es kann sich bei Ihrer Kabine um eine barrierefreie, eine Familienkabine, eine Kabine mit Sichtbehinderung, mit Bullauge statt Fenster, mit oder ohne Verbindungstüren, mit getrennten oder nicht getrennten Betten sowie auch eine SPA Balkonkabine (*Mein Schiff 1 bis Mein Schiff 6*, ohne SPA-Paket) handeln. Kombinieren Sie mehrere Reisen, kann es sein, dass Sie Ihre Kabine nach der ersten Reise wechseln müssen. (Dies gilt auch bei Buchung für einige 14-tägige Reisen, wie z.B. Kanaren mit Madeira & Lanzarote.)

LANDAUSFLÜGE

Sie erhalten einen 20 %-Vorteil im PRO-Tarif und einen 10 %-Vorteil im PLUS-Tarif auf durch TUI Cruises vermittelte und veranstaltete Landausflüge (für alle Personen in der Kabine ab 4 Jahren) während der gesamten Reise, die im Bereich Meine Reise reserviert und/oder an Bord gebucht werden können. Shuttletickets, Spezial- und Privat-Arrangements für Einzelpersonen oder Gruppen sowie Buchungen direkt bei anderen Veranstaltern sind davon ausgenommen.

Mein Schiff® TRINKFLASCHE – ENTDECKER-EDITION

Enthalten in der VIP-Tarifoption 1 und 2 ist eine speziell für Sie gestaltete Trinkflasche, nachfüllbar und als schöne Erinnerung auch zu Hause noch weiterverwendbar. Die *Mein Schiff®* Trinkflasche erhalten Sie bei Anreise in Ihrer Kabine.

PREISGARANTIE

Kaum etwas schmälert die Vorfreude auf eine Reise mehr als das Gefühl, zu viel bezahlt zu haben. Mit der TUI Cruises Preisgarantie können Sie bei einer langfristigen Buchung zum PRO-Tarif sichergehen, dass Sie auch von eventuellen künftigen Preisänderungen im PRO-Tarif profitieren. Sollte es zu einem späteren Zeitpunkt für die identische Reise, das heißt im gleichen Zeitraum und in derselben Kategorie, einen günstigeren Reisepreis im PRO-Tarif geben, erstatten wir Ihnen den Differenzbetrag. Die Preisgarantie bezieht sich dabei ausschließlich auf den Kabinenpreis, nicht auf die über TUI Cruises gebuchten Flüge und anderen Anreisarten. Damit ist eine nachträgliche Anpassung der An- und Abreisekosten (Flüge, Bahn, Bus) nicht möglich.

PRIORISIERTER CHECK-IN-BEREICH

Mit den VIP-Tarifoptionen 1 und 2 genießen Sie einen priorisierten Check-in bei Ankunft im Hafen zu jeder Tageszeit.

TAGESPAUSCHALE FÜR DEN ABREISETAG

Als Gast mit den VIP-Tarifoptionen 1 und 2 können Sie am Abreisetag länger an Bord bleiben. Nachdem Sie Ihre Kabine bitte bis 09:00 Uhr verlassen haben, können Sie sich auch noch nach dem offiziellen Reiseende um 11:00 Uhr in den öffentlichen Bereichen an Bord aufhalten. Die Uhrzeit, bis wann das Schiff spätestens zu verlassen ist, erfahren Sie an Bord. In US-amerikanischen Häfen kann dieser Service leider nicht angeboten werden.

VORZEITIGE LANDAUSFLUGSRESERVIERUNG

Mit der VIP-Tarifoption 1 erhalten Sie die Möglichkeit, Ihre Wunschausflüge im Bereich Meine Reise vorzeitig zu reservieren. Selbstverständlich profitieren Sie auch beim vorzeitigen Reservieren von Ihrem 20 %-Vorteil des PRO-Tarifs. Im Bereich Meine Reise geben wir Ihnen individuell für Ihre Reise das Datum der vorzeitigen Reservierungsstarts an. Weitere Informationen finden Sie unter www.tuicruises.com/landausfluege

* Zeitliche Abweichungen sind aus operativen Gründen möglich.

UNSER BORD-ABC.

WICHTIGE INFORMATIONEN VON A BIS Z.

ALLEINREISENDE GÄSTE

Zu Beginn jeder Reise laden wir zu einem Treffen der alleinreisenden Gäste ein. Das Treffen bietet die Möglichkeit zum lockeren Kennenlernen in entspannter Runde. Im Atlantik – Klassik sind während der gesamten Reise abends Tische reserviert, an denen alleinreisende Gäste zwanglos miteinander speisen können.

ÄRZTLICHE BETREUUNG

Ein modernes Hospital mit deutschsprachigen Schiffsärzten, ausgebildeten deutschsprachigen Pflegekräften und vorrangig deutschen Arzneimitteln befindet sich auf jedem Schiff. Das Sortiment in der Bordapotheke ist für allgemeine Erkrankungen und Notfallbehandlungen ausgestattet. Die Ausstattung des Bordhospitals ist nicht auf die Versorgung von Babys und Kleinkindern spezialisiert, im Notfall werden diese aber selbstverständlich auch behandelt. Die Sprechzeiten entnehmen Sie bitte dem Tagesprogramm. Die Bezahlung erfolgt per Bordkarte, eine Abrechnung per Versichertenkarte ist nicht möglich. Bei der Behandlung auf einem Kreuzfahrtschiff handelt es sich um eine Behandlung, die einem Arztbesuch im Ausland gleichkommt (Flaggenstaat Malta). Deutsche Gebührenrichtlinien und deutsche Krankenversicherungen finden an Bord keine Anwendung. Medikamente werden nur in Verbindung mit einer ärztlichen Konsultation herausgegeben. Wir empfehlen daher den Abschluss einer privaten Auslandsreise-Krankenversicherung. Wir können keinerlei Haftung für die Erstattungsfähigkeit der Behandlungen in voller Höhe von Ihrer jeweiligen persönlichen Krankenversicherung übernehmen. Gäste, die sich in ärztlicher Behandlung befinden, sollten ihre Krankenunterlagen mit sich führen. Im medizinischen Notfall wird der Patient ausgeschifft und in das nächstgelegene Krankenhaus an Land gebracht. Die Mitnahme von Sauerstoffgeräten, die mit Umgebungsluft arbeiten, ist erlaubt. Dialysen und zahnmedizinische Behandlungen können an Bord leider nicht durchgeführt werden. Die eigenständige Durchführung von Peritonealdialysen auf der Kabine ist nur nach vorheriger Anmeldung erlaubt. Bitte beachten Sie, dass für die Behandlung von Minderjährigen, die ohne Eltern reisen, eine schriftliche Einverständniserklärung der Erziehungsberechtigten vorliegen sollte. Andernfalls kann eine etwaige Behandlung im Bordhospital oder an Land nur eingeschränkt möglich sein.

AUSFLÜGE

Die Landausflüge werden größtenteils von TUI Cruises vermittelt und von örtlichen Agenturen veranstaltet. Die Durchführung, Verantwortung und Haftung für diese Ausflüge liegt allein in den Händen des jeweiligen örtlichen Veranstalters, der zugleich Ihr Vertragspartner ist. Ein Teil der Ausflüge wird durch TUI Cruises selbst veranstaltet. Details finden Sie unter www.tuicruises.com/landausfluege Bitte beachten Sie, dass der Standard von Restaurants und Bussen nicht überall europäischen Maßstäben entspricht. Wo keine deutschsprachigen Reiseleiter zur Verfügung stehen, finden Ausflüge gegebenenfalls in englischer Sprache statt. Änderungen von Ablauf und Preis sind jederzeit vorbehalten. Unsere Ausflugsexperten im Landausflugsbereich beraten Sie gerne.

BABYS UND KLEINKINDER

Eine Teilnahme von Babys an einer Reise ist erst ab 6 Monaten bei Reiseantritt gestattet. Bei Reisen, die mehr als 3 aufeinanderfolgende Seetage aufweisen, ist ein Mindestalter von 12 Monaten vorgeschrieben. Generell wird der vollständige empfohlene Impfschutz für Babys und Kleinkinder vorausgesetzt. Babys bis zum vollendeten 2. Lebensjahr reisen grundsätzlich kostenlos. In den meisten Kabinen kann ein Babybett (60 x 120 cm) aufgestellt werden. Fragen Sie Ihr Reisebüro danach. Wasserkocher und Wärmendecken dürfen aus Sicherheitsgründen nicht benutzt werden. Die Nutzung von Flaschenwärmern und Sterilisationsgeräten ist erlaubt. Abgekochtes Wasser / Milch zur Zubereitung von Babynahrung erhalten Sie in allen Restaurants und in der X-Lounge. Bitte sprechen Sie diesbezüglich unsere Gastgeber in den Restaurants an. Wir empfehlen die Mitnahme einer Thermoskanne. An unseren Bars erhalten Sie heißes Wasser zur Zubereitung von Tee. Bitte beachten Sie, dass dieses Wasser nicht abgekocht ist. Babyphone stehen auf unseren Schiffen (ausgenommen *Mein Schiff* ♥) in begrenzter Anzahl zur Verfügung. Bitte beachten Sie, dass durch die baulichen Gegebenheiten ggf. nicht zu jeder Zeit in allen Bereichen eine ausreichende Verbindung der Geräte vorhanden sein kann. Das Tragen von Schwimmwindeln ist aus hygienischen Gründen in den Pools der *Mein Schiff*® Flotte nicht gestattet. Spezielle Babypools sind zudem an Bord der *Mein Schiff*® Flotte nicht vorhanden. Bitte beachten Sie daher, dass Kleinkinder, die auf das Tragen von Windeln angewiesen sind, unsere Pools leider nicht nutzen können.

BORDKARTE

Ihre Bordkarte ermöglicht Ihnen nicht nur den Zutritt zu Ihrer Kabine, sondern ist auch Zahlungsmittel an Bord. Ihre Ausgaben werden Ihrem Kabinenkonto belastet und am Ende der Reise abgerechnet. Die Bordkarte dient Ihnen ebenfalls als persönlicher Ausweis beim Verlassen bzw. Betreten des Schiffs. Weitere Informationen zur Bordabrechnung entnehmen Sie bitte dem Punkt Zahlungsmittel.

CHECK-IN

Ihre Kabine steht Ihnen ab spätestens 15:00 Uhr zur Verfügung. Gäste der Suiten und Junior Suiten genießen einen eigenen Check-in. Ihre früheste Check-in-Zeit sowie Informationen zu einem möglichen Early Check-in finden Sie in Ihren Reiseunterlagen. Aus Sicherheitsgründen wird jeder Gast beim Check-in fotografiert, andernfalls ist kein Check-in möglich. Ihr Foto wird zur Identifikation gespeichert.

CHECK-OUT

Ihre Kabine steht Ihnen am Abreisetag bis 09:00 Uhr zur Verfügung. Das offizielle Reiseende am Abreisetag ist 11:00 Uhr. Haben Sie Ihre Abreise bei TUI Cruises gebucht, so können Sie die Zeit bis zum Transfer an Bord verbringen. Individuell reisende Gäste können ihren Aufenthalt an der Rezeption gegen Aufpreis verlängern (ausgenommen sind Wechselhäfen in Deutschland sowie in den USA). Für Gäste der Suiten und Junior Suiten ist dieser Service bereits im Reisepreis inkludiert. Ihre detaillierte Abreiseinformation erhalten Sie auf der Kabine.

DIÄTKOST UND LEBENSMITTELUNVERTRÄGLICHKEITEN

Bitte geben Sie Unverträglichkeiten und Diätwünsche vor Reiseantritt unter www.tuicruises.com/meinereise an. Zu Beginn der Reise findet dazu ein Informationsaustausch zwischen interessierten Gästen und unserem Fachpersonal statt, bei dem Sie Ihre Diätwünsche und Lebensmittelunverträglichkeiten, -intoleranzen und -allergien absprechen können. Des Weiteren bekommen Sie während der gesamten Reise das Mittags- und das Abendmenü aus dem Atlantik – Klassik für den Folgetag auf Ihre Kabine gelegt. Am Folgetag bekommen Sie dann Ihren Menüwunsch von uns serviert. Auch wenn Sie schon im Voraus Ihre Allergien und Unverträglichkeiten angegeben haben, möchten wir Sie bitten, an diesem Treffen teilzunehmen. Denn nur so können wir sicherstellen, dass Ihnen ausschließlich Speisen serviert werden, die Sie unbeschwert genießen können.

DRESSCODE

Auf unseren Schiffen gibt es keinen formellen Dresscode. Mit einem klassisch-legeren, den Temperaturen angepassten Kleidungsstil liegen Sie immer richtig. Bitte erscheinen Sie nicht in Badekleidung und kurzen Hosen zum Abendessen in den Restaurants. Die Herren möchten wir am Abend um geschlossenes Schuhwerk bitten.

ELEKTRISCHE GERÄTE UND KERZEN

Jede Kabine ist mit einem Haartrockner ausgestattet. Mitgebrachte Wasserkocher, Bügeleisen, Wärmendecken sowie Mehrfachstecker und Verlängerungskabel dürfen an Bord nicht benutzt werden. Gerne stellen wir Ihnen Mehrfachstecker und Verlängerungskabel an der Rezeption zur Verfügung. Ebenso möchten wir Sie darauf hinweisen, die Stecker von Haartrocknern, Haarglätttern, Lockenstäben sowie Babyflaschenwärmern und Sterilisationsgeräten für Babyflaschen stets nach dem Gebrauch zu entfernen. Unsere Mitarbeiter sind ebenfalls angewiesen, dies bei unbeaufsichtigten Geräten zu tun. Kerzen dürfen weder auf der Kabine noch anderswo an Bord abgebrannt werden. Wenn Sie aus medizinischen Gründen abgekochtes Wasser benötigen, erhalten Sie dies in allen Restaurants und in der X-Lounge. Bitte sprechen Sie diesbezüglich unsere Gastgeber in den Restaurants an. Wir empfehlen die Mitnahme einer Thermoskanne. An unseren Bars erhalten Sie heißes Wasser zur Zubereitung von Tee. Bitte beachten Sie, dass dieses Wasser nicht abgekocht ist.

GÄSTE MIT KÖRPERLICHEN UND GEISTIGEN EINSCHRÄNKUNGEN

Buchungsinformationen

Bitte füllen Sie direkt bei der Buchung Ihrer Reise unseren Fragebogen für Gäste mit körperlichen Einschränkungen aus, damit wir Ihren Aufenthalt sowie Ihre An- und Abreise zu einem einmaligen Erlebnis werden lassen können. Den Fragebogen und weitere Informationen erhalten Sie in Ihrem Reisebüro oder unter www.tuicruises.com/barrierefrei-reisen

Hilfestellungen

Aus Versicherungsgründen können unsere Mitarbeiter im Notfall keine Haftung übernehmen, sodass eventuell notwendige Hilfestellungen jeglicher Art nur von der verantwortlichen Begleitperson geleistet werden können. Bitte haben Sie Verständnis dafür, dass wir an Bord keine Betreuungsmöglichkeiten für Gäste mit körperlichen oder geistigen Einschränkungen anbieten können. Die Mitnahme von Blindenhunden ist nicht erlaubt.

Kabinen

Unsere Schiffe verfügen über barrierefreie Kabinen. Zu ihrer eigenen Sicherheit behält TUI Cruises sich das Recht vor, Gehörlose, Blinde sowie Personen, die trotz Sehhilfe auf dem besseren Auge eine Sehschärfe von nicht mehr als 5 % der normalen Sehkraft haben, grundsätzlich nur zusammen mit einer volljährigen körperlich und geistig nicht beeinträchtigten Begleitperson auf ihrer Kabine reisen zu lassen. Ebenfalls empfehlen wir Gästen mit eingeschränkten geistigen Fähigkeiten nur in Begleitung zu reisen. Ferner behält TUI Cruises sich bei Gästen, die dauerhaft auf einen Rollstuhl angewiesen sind, vor, diese nur zusammen mit einer volljährigen, körperlich und geistig nicht beeinträchtigten Begleitperson auf ihrer Kabine reisen zu lassen. Die Zulassung von Reisen ohne entsprechende Begleitperson erfolgt nach Prüfung des Einzelfalls.

Ausflüge

Bei unserem Ausflugsteam an den Landausflugsschaltern erfahren Sie gleich am Anfang der Reise, ob der von Ihnen gewünschte Ausflug mit Ihrer körperlichen Beeinträchtigung zu vereinbaren ist. Außerdem finden Sie in unserem Ausflugsprogramm Ausflüge, die speziell für Gäste mit eingeschränkter Mobilität geeignet sind. Die von TUI Cruises vermittelten Landausflüge mit dem Schwierigkeitsgrad „Extraleicht“ sind bereits im Voraus reservierbar und auch für Gäste geeignet, die wenige Schritte gehen können, den Einstieg in den Bus meistern, einen faltbaren Rollstuhl besitzen und selbigen mit auf den Ausflug nehmen möchten.

Landgang

Bitte beachten Sie, dass aus Sicherheitsgründen z.B. bei steilen Gangways der Landgang eines Rollstuhlfahrers nicht immer gewährt werden kann. In Häfen, wo das Schiff vor Anker liegt und ein Tenderservice vom Schiff zum Land und zurück stattfindet, ergibt sich ein erhöhtes Risiko, sodass wir aus sicherheitstechnischen Gründen keinen Transport für Rollstuhlfahrer, Blinde sowie Personen, die trotz Sehhilfe auf dem besseren Auge eine Sehschärfe von nicht mehr als 5 % der normalen Sehkraft haben, garantieren können und dies von der Entscheidung des Kapitäns (u.a. abhängig von der Wetterlage und Hafensituation) abhängig ist. Hiervon ausgenommen sind Gäste, die nur zeitweise auf einen Rollstuhl angewiesen sind und das Ein- sowie Aussteigen selbstständig beherrschen.

GELDWECHSEL

An der Rezeption können Sie je nach Fahrtgebiet kleinere Mengen (bis 100 €) der jeweiligen Landeswährung tauschen. Im Rahmen gesetzlicher Bestimmungen ist dies nicht in allen Ländern möglich. Informieren Sie sich bitte rechtzeitig an der Rezeption und beachten Sie, dass die Verrechnung gebührenpflichtig ist und nur gegen Bargeld möglich ist. Weitere Informationen finden Sie unter www.tuicruises.com/faq/an-bord

GEPÄCK

Bitte bringen Sie vor der Abreise die TUI Cruises Kofferanhänger aus Ihren Reiseunterlagen an Ihren Gepäckstücken an. Wir kümmern uns auch gern vor dem Beginn Ihrer Reise zu Hause um Ihr Gepäck. Bitte beachten Sie weiterhin, dass Ihr Gepäck zur Kabinenfreigabe an Bord eventuell noch nicht vor Ihrer Kabine bereitsteht. Daher empfehlen wir Ihnen, ein Handgepäck mit den wichtigsten Utensilien und Wertgegenständen bei sich zu führen. Weitere Informationen finden Sie unter www.tuicruises.com/gepaeckservice

KABINEN

Auf einem Kreuzfahrtschiff sind bestimmte Geräuscentwicklungen unumgänglich. So können zum Beispiel in einigen Kabinen Motoren-, Fahr- und Eigengeräusche des Schiffs sowie Vibrationen zu vernehmen sein. Vor allem in der unmittelbaren Umgebung von Betriebsräumen, Restaurants, Bars und des Pooldecks kann es möglicherweise zu einem erhöhten Geräuschpegel kommen. Trotz des Versuchs, diesen mithilfe moderner Technik und ausgeklügelter Bauweise sehr gering zu halten, ist das individuelle Lautstärkeempfinden sehr unterschiedlich. Erfahrungsgemäß werden schiffstypische Geräusche im Laufe der Reise immer weniger wahrgenommen. Die Klimaanlage sind in den Kabinen einzeln regulierbar, aber nicht komplett abschaltbar (*Mein Schiff* ♥, *Mein Schiff 3* und *Mein Schiff 4*). Auf der *Mein Schiff 1*, der *Mein Schiff 2* sowie auf der *Mein Schiff 5* und der *Mein Schiff 6* ist die Klimaanlage abschaltbar, die Frischluftzufuhr bleibt bestehen.

KABINEN-TV

Auf Ihrem Kabinen-TV bieten wir Ihnen ein abwechslungsreiches Programm: aktuelle Spielfilme, spannende Neuigkeiten rund um die *Mein Schiff*® Flotte, das Meine Reise Bordportal und vieles mehr. Bitte beachten Sie, dass es entsprechend örtlichen Gegebenheiten und infolge der See-Satellitenverbindung technisch nicht überall möglich ist, deutsche Fernsehsender zu empfangen.

KIDS-CLUB

Kinder ab 3 Jahren, die nicht mehr regelmäßig Windeln tragen, sind im Kids-Club herzlich willkommen. Hier erwarten die Krabben (3–5 Jahre), die Seeteufel (6–8 Jahre), die Piranhas (9–11 Jahre) und während der deutschen Ferienzeit auch die Mantas (12–13 Jahre) sowie die Teens (14–17 Jahre) ein altersgerechtes Sportangebot, gemeinsame Mahlzeiten und wissensreiche Thementage. Damit Ihr Kind an Kinderprogrammen teilnehmen kann, muss gewährleistet sein, dass der Entwicklungsstand und das Verhalten des Kindes in die Gruppe integrierbar sind. Das Einverständnis der Eltern ist ebenfalls Voraussetzung. Weitere Informationen finden Sie online unter www.tuicruises.com/faq/familien

KINDER (MINDESTALTERSGRENZEN)

An Bord ist das für Deutschland geltende Jugendschutzgesetz verbindlich. Das bedeutet für uns Folgendes:

Einrichtung	Mindestalter
Kids-Club/Teenslounge	3–11 Jahre/12–17 Jahre
Ausflüge	Kinder bis 6 Jahre nur in Begleitung der Erziehungsberechtigten, Kinder zwischen 6 und 12 Jahren in Begleitung von Mitarbeitern des Kids-Clubs, Kinder zwischen 12 und 16 Jahren nur in Begleitung der Erziehungsberechtigten, Kinder zwischen 16 und 17 Jahren allein, nur mit Erlaubnis der Erziehungsberechtigten
Bingo	Teilnahme ab 18 Jahren
Sport & Gesundheit	Aus gesundheitlichen Gründen sowie aufgrund von Verletzungsgefahren empfehlen wir ein Training an den Kraftgeräten erst ab 16 Jahren und die Nutzung von Cardiogeräten sowie die Teilnahme an Fitnesskursen ab einem Alter von 14 Jahren. Eltern haften für ihre Kinder.
SPA & Meer/Sauna	Es ist Kindern im Alter von 6 bis 11 Jahren in Begleitung eines Erziehungsberechtigten gestattet, in mehreren Saunagängen die Biosauna für max. 5 Minuten zu nutzen. Ab 12 Jahren ist der Saunagang in Begleitung möglich. Ab 14 Jahren ist der Gang in die Sauna uneingeschränkt möglich. Kinder ab 8 Jahren dürfen mit Erlaubnis und, sofern erforderlich, unter Aufsicht eines Erziehungsberechtigten diverse Wohlfühlanwendungen im Bereich SPA & Meer genießen.
Abtanz Bar	Zutritt für Kinder und Jugendliche unter 16 Jahren nur in Begleitung eines Erziehungsberechtigten
Casino & Lounge	Zutritt ab 18 Jahren
Casino	
Himmel & Meer Lounge	Zutritt für Kinder und Jugendliche unter 16 Jahren nur in Begleitung eines Erziehungsberechtigten
Unschlag Bar	Spielen an den Automaten ab 18 Jahren

KOMMUNIKATION AN BORD

Internet

Sie haben in fast allen öffentlichen Bereichen sowie in Ihren Kabinen WLAN-Zugriff. Bitte beachten Sie auch, dass der Empfang nur eingeschränkt möglich ist. Weitere Informationen zur Internetnutzung finden Sie unter **www.tuicruises.com/digitale-medien/internettarife**

Mobile Endgeräte

An Bord der Schiffe ist mobile Kommunikation/Datenaustausch mit Ihren privaten mobilen Endgeräten (Smartphone, Handy, Tablet etc.) möglich. Bitte beachten Sie jedoch, dass dies kein kostenloser Dienst ist, sondern die Gebühren Ihres Mobilfunkanbieters bzw. Roaming-Partners gelten. Infolge der See-Satellitenverbindung können sehr hohe Telefon- sowie auch Internetkosten anfallen, die über Ihre reguläre Mobilfunkrechnung abgerechnet werden. Bitte beachten Sie auch, dass der Empfang auf See nur eingeschränkt möglich ist und TUI Cruises darauf keinen Einfluss hat. Um hohe Kosten zu vermeiden, empfehlen wir Ihnen, das Daten-Roaming auf Ihrem mobilen Endgerät an Bord auszuschalten.

Telefon in der Kabine

Dank Satellitentelefonanlage können Sie fast überall auf der Welt telefonieren. Die Gebühren werden automatisch auf Ihr Kabinenkonto gebucht. Nähere Einzelheiten wie auch Kosten entnehmen Sie bitte dem digitalen Bordsystem.

LEITUNGSWASSER

Das Leitungswasser an Bord ist kein Trinkwasser. In den Kabinenfluren können Sie an den Wasserspendern Ihre Karaffen auffüllen.

MEDIZINISCHE NADELN UND SPRITZEN

Medizinische Nadeln und Spritzen sind an Bord erlaubt. Sollten Sie auf diese angewiesen sein, bitten wir Sie dringend dies mit der Buchung anzumelden, damit entsprechende Entsorgungsbehälter für Sie bereitgestellt werden können. So wird das Verletzungsrisiko für Sie und unsere Mitarbeiter reduziert. Die Behälter werden am Ende der Reise fachmännisch durch unser Bordhospital entsorgt. Bitte nutzen Sie in den öffentlichen Bereichen ausschließlich die in den Toiletten befindlichen, speziellen Behälter für die Entsorgung von Nadeln und Spritzen.

MEINE REISE

Im Bereich Meine Reise können Sie Ihre gebuchten Reisen nach Ihren eigenen Wünschen planen und sich Ihren Urlaub zusammenstellen: ganz gleich ob Landausflüge, Schönheitsanwendungen oder Restaurantreservierungen. Meine Reise steht Ihnen auf der TUI Cruises Website, in der *Mein Schiff*[®] App sowie an Bord auf Touchscreens, im Kabinen-TV und auf Ihrem mobilen Endgerät (Smartphone, Tablet und Laptop) zur Verfügung. Wir empfehlen Ihnen, sich die *Mein Schiff*[®] App noch vor der Reise herunterzuladen.

MITNAHME VON MEDIZINISCHEN GERÄTEN

Schlafapnoegeräte und Sauerstoffkonzentratoren, die mit Umgebungsluft arbeiten, sind an Bord erlaubt. Sauerstoffkonzentratoren mit Druckgasflaschen bzw. Flüssigsauerstoff sowie Rollstühle mit Nasszellenbatterien sind nicht erlaubt. (Elektrische) Rollstühle und Scooter sind nach vorheriger Anmeldung an Bord erlaubt. Die Lagerung ist nur auf der Kabine – nicht auf den Fluren – gestattet. Gäste mit elektrischen Rollstühlen buchen bitte obligatorisch eine barrierefreie Kabine. An Bord darf nicht schneller als Schrittempo gefahren werden. Medizinische Geräte, die nicht den technischen Anforderungen und geltenden Sicherheitsbestimmungen der Schiffe entsprechen, dürfen an Bord nicht betrieben werden. Bei der Sicherheitsprüfung an Land oder an Bord werden sie von unseren Mitarbeitern einbehalten. Weitere Informationen erhalten Sie auf unserer Website unter **www.tuicruises.com/barrierefrei-reisen**

NICHTRAUCHERSCHUTZ

Alle Kabinen und viele öffentliche Räume sind Nichtraucherbereiche. Das Rauchen ist nur auf den eigenen Balkonen und Veranden sowie in den entsprechend gekennzeichneten Bereichen gestattet. Diese entnehmen Sie dem digitalen Bordsystem.

NOTFALLTELEFON

Die *Mein Schiff 1* erreichen Sie im Notfall unter: +49 40 6991 9001. Die *Mein Schiff 2* erreichen Sie im Notfall unter: +49 40 6991 9012. Die *Mein Schiff 3* erreichen Sie im Notfall unter: +49 40 30 18 74 03. Die *Mein Schiff 4* erreichen Sie im Notfall unter: +49 40 30 18 74 10. Die *Mein Schiff 5* erreichen Sie im Notfall unter: +49 40 30 18 74 14. Die *Mein Schiff 6* erreichen Sie im Notfall unter: +49 40 30 18 74 33. Die *Mein Schiff*♥ erreichen Sie im Notfall unter: +49 40 30 18 75 96.

NOTRUFNUMMERN

Für unvorhergesehene Ereignisse an Ihrem Anreisetag, die eine verspätete Ankunft zur Folge haben (wie z. B. Stau, Zugverspätungen, Pannen, Unfälle oder akute Krankheit), haben wir folgende Notrufnummern für Sie eingerichtet: *Mein Schiff 1*: +49 40 600 01-7101, *Mein Schiff 2*: +49 40 600 01-7102, *Mein Schiff 3*: +49 40 600 01-7103, *Mein Schiff 4*: +49 40 600 01-7104, *Mein Schiff 5*: +49 40 600 01-7105, *Mein Schiff 6*: +49 40 600 01-7106, *Mein Schiff*♥: +49 40 600 01-7108.

Bitte beachten Sie, dass diese Notrufnummern nur am Tag Ihrer Anreise gültig sind. Für besondere Anliegen oder Informationen an anderen Tagen bitten wir Sie, Ihr Reisebüro zu kontaktieren.

POOLSICHERHEIT

Im Poolbereich verwenden wir aus Sicherheitsgründen nur Kunststoffgläser. Dadurch verringern wir die Verletzungs- und Unfallgefahr vor allem für spielende Kinder. Wir bitten Sie daher, keine Gläser und kein Geschirr aus anderen Bereichen zum Pool und in die anderen Außenbereiche mitzunehmen. Bitte achten Sie im Bereich der Pools verstärkt auf Ihre Kinder.

POST

Ihre Postkarten werden an der Rezeption entgegengenommen und für einen entsprechenden Betrag frankiert. Im nächstmöglichen Hafen werden sie bei der Poststation abgegeben. Bitte berücksichtigen Sie, dass die Zustellung von Postkarten in einigen Ländern, wie z. B. den Vereinigten Arabischen Emiraten oder in der Karibik, nicht immer den deutschen Maßstäben entspricht. Für die Zustellung der Postkarten übernimmt die Reederei keine Haftung.

RICHTLINIEN AUF UNSEREN SCHIFFEN

An Bord unserer Schiffe lernen Sie viele verschiedene Kulturen kennen. Um ein gemeinsames Verständnis für das Verhalten und das Miteinander zu bekommen, finden Sie in der Kabinenmappe bzw. unserem digitalen Bordsystem wichtige Hinweise, die dazu beitragen sollen, dass sich alle Gäste an Bord wohlfühlen. Zusätzlich zum Verhaltenskodex gelten die deutschen Gesetze an Bord.

SCHWANGERSCHAFT

Aus Sicherheitsgründen dürfen werdende Mütter, die sich bei Reiseantritt in der 24. Schwangerschaftswoche oder darüber hinaus befinden, nicht an einer Reise teilnehmen, da die medizinische Versorgung bei Komplikationen an Bord nicht sichergestellt werden kann. Generell können an Bord der *Mein Schiff*[®] Flotte aus Sicherheitsgründen keine Massagen für werdende Mütter durchgeführt werden. Anwendungen von Ganzkörperpeelings und -packungen sind ab dem 4. bis zum 6. Schwangerschaftsmonat möglich. Gesichtsanwendungen, Maniküre und Pediküre (ohne Massage) können uneingeschränkt stattfinden.

SICHERHEIT UND SICHERHEITSÜBUNG

Unsere Schiffe sind nach neusten Sicherheitsstandards ausgestattet. Die Besatzung wird nach internationalen Sicherheitsrichtlinien an Bord und an Land geschult. Vor dem Auslaufen des Schiffs wird die international vorgeschriebene Seenotrettungsübung durchgeführt. Die Teilnahme ist Pflicht für jeden Passagier. Den genauen Zeitpunkt erfahren Sie in unserem Tagesprogramm. Weitere Informationen zum Thema Sicherheit finden Sie auf der Innenseite Ihrer Kabinentür.

STROMVERSORGUNG

Die Spannung des Bordnetzes beträgt 220 Volt. Ein Reisestecker-Adapter ist nicht notwendig.

TENDERHAFEN UND LIEGEPLATZ

Manchmal müssen unsere Schiffe außerhalb des Hafens vor Anker liegen. Tenderhäfen sind im Fahrplan mit einem Ankersymbol markiert. Zudem kann sich der Liegeplatz des Schiffs abseits des Stadtzentrums befinden. Bitte beachten Sie, dass die Hafenbehörden dem Schiff auch kurzfristig eine Ankerposition zuweisen können, worauf TUI Cruises keinen Einfluss hat. Aus Sicherheitsgründen behält TUI Cruises sich das Recht vor, Rollstuhlfahrer, Blinde sowie Personen, die trotz Sehhilfe auf dem besseren Auge eine Sehschärfe von nicht mehr als 5 % der normalen Sehkraft haben, nach Entscheidung des Kapitäns (u. a. abhängig von der Wetterlage und Hafensituation) nicht in den Tenderbooten zu befördern. Hiervon ausgenommen sind Gäste, die nur zeitweise auf einen Rollstuhl angewiesen sind und das Ein- sowie Aussteigen selbstständig beherrschen.

TRINKGELDER

Trinkgelder werden nicht automatisch berechnet. Falls Sie unseren Mitarbeitern ein persönliches Trinkgeld geben möchten, haben Sie hierfür an der Rezeption die Möglichkeit.

VERBOTENE GEGENSTÄNDE

Es ist nicht gestattet, Feuerwaffen, Munition, Pfefferspray (auch Tierabwehrspray) und andere Gegenstände, die als Waffen eingesetzt werden können, im Gepäck mitzuführen oder an Bord zu bringen. Ebenso ist die Mitnahme von Drogen (inkl. medizinisch verordneten Marihuanas), Säuren, gefährlichen Chemikalien, entflammaren Substanzen sowie medizinischen Geräten, die nicht den technischen Anforderungen entsprechen, und sonstigen Gefahrgütern (z. B. Bügeleisen, Heizgeräten, Kerzen) untersagt. Klapp- oder Jagdmesser sowie Messer mit einer Klingenlänge von mehr als 10 cm dürfen nicht an Bord gebracht werden. Drohnen dürfen für den privaten Gebrauch mit an Bord gebracht werden. Die Lagerung erfolgt in Eigenverantwortung auf der Kabine. Die Nutzung darf ausschließlich an Land erfolgen. Weitere Informationen zu Gegenständen, die an Bord nicht gestattet sind, erhalten Sie unter **www.tuicruises.com/faq/gepaeck**

VISUM UND EINREISEPAPIERE

Bitte beachten Sie, dass Sie selbstständig für die richtigen und gültigen Ausweisapapiere zuständig sind. Weitere Informationen entnehmen Sie bitte den Einreisebestimmungen unter **www.tuicruises.com/einreisebestimmungen** TUI Cruises hat auf die Kosten der notwendigen Einreisepapiere keinen Einfluss.

WÄSCHEREI UND REINIGUNG

Sie haben die Möglichkeit, Ihre Wäsche bequem in unserer Bordwäscherei reinigen zu lassen. Auf Ihrer Kabine befinden sich Wäschebeutel und eine Preisliste.

ZAHLUNGSMITTEL

Sie zahlen an Bord mit Euro – und zwar bargeldlos mit Ihrer Bordkarte. Wir empfehlen, gleich beim Check-in entweder Ihre Kreditkarte von American Express, Visa oder MasterCard bzw. eine deutsche EC-Karte einlesen zu lassen. Aus abrechnungstechnischen Gründen können wir keine EC-Karten internationaler Banken und keine Diners-Club-Kreditkarten akzeptieren. Außerdem sind an Bord keine Barauszahlungen möglich. In der letzten Nacht erhalten Sie automatisch die Endabrechnung an die Kabinentür. Eine Unterschrift ist dann nicht mehr erforderlich und Sie ersparen sich gegebenenfalls Wartezeiten bei der Abreise. Ihre Kredit- oder EC-Karte kann jederzeit bei der Rezeption eingelesen werden. Sollten Sie nach der Endabrechnung noch etwas verzehren, haben Sie die Möglichkeit, Ihre aktualisierte Endabrechnung ebenfalls an der Rezeption zu bekommen. Im Rahmen unserer Abrechnungsvorschriften erlauben wir uns, Ihr Zahlungsmittel zu belasten, sobald Ihr Bordkonto einen Wert von 2.000 € erreicht. Sofern Sie eine gesonderte Rechnung für diese Abbuchung benötigen, erhalten Sie diese an der Rezeption.

<p><i>WEITERE INFORMATIONEN UND FAQS FINDEN SIE UNTER</i></p> <p>WWW.TUICRUISES.COM/FAQ</p>
--

REISESCHUTZ.

SORGENFREI IN DEN URLAUB.



Die folgenden Versicherungen werden von TUI Cruises für die HanseMerkur Reiseversicherung AG vermittelt.

	TUI Cruises Premiumschutz	TUI Cruises Reise-Rücktrittsversicherung	TUI Cruises Ergänzungsschutz
Reise-Rücktrittsversicherung*	●	●	
Urlaubsgarantie (Reise-Abbruchversicherung)*	●	●	
Reise-Krankenversicherung	●		●
Reise-Unfallversicherung	●		●
Notfall-Versicherung inklusive Schutzengel auf Reisen	●		●
Reise-Gepäckversicherung	●		●

REISE-RÜCKTRITTSVERSICHERUNG*

Wenn Sie aus einem versicherten Grund von einer Reisebuchung zurücktreten oder eine Reise verspätet antreten, erstatten wir Ihnen die vertraglich geschuldeten Stornokosten bzw. die zusätzlich entstandenen Hinreise-Mehrkosten bei verspätetem Reiseantritt aus versichertem Grund. Versicherte Gründe sind z. B.:

- Unerwartet schwere Erkrankung und Unfallverletzung
- Tod
- Schwangerschaft
- Verlust des Arbeitsplatzes/Arbeitsplatzwechsel/ Kurzarbeit
- Aufnahme eines Arbeitsverhältnisses

URLAUBSGARANTIE (REISE-ABBRUCHVERSICHERUNG)*

Eine unerwartete schwere Erkrankung oder ein Unfall führen zu einem vorzeitigen Abbruch der Reise. Die HanseMerkur erstattet Ihre nicht in Anspruch genommenen Reiseleistungen. Zudem erstatten wir den vollen Reisepreis bei Abbruch in der 1. Hälfte der Reise (maximal innerhalb der ersten 8 Tage) und übernehmen auch die zusätzlichen Rückreisekosten. Versicherte Gründe sind z. B.:

- Schwere Unfallverletzung
- Unerwartete schwere Erkrankung
- Verkehrsmittelverspätung

Die Kosten für die Nachreise zum Schiff werden bei krankheits- oder unfallbedingter Reiseunterbrechung erstattet.

REISE-KRANKENVERSICHERUNG

Erstattung der Kosten für:

- Ambulante Heilbehandlung beim Arzt im Ausland und an Bord, Zahnarzt, Heilpraktiker
- Stationäre Behandlungen im Krankenhaus (Privatpatientenstatus) einschließlich Operationen, Krankentransporte
- Ärztlich verordnete Arznei- und Verbandmittel sowie unfallbedingte Hilfsmittel
- Den medizinisch sinnvollen Rücktransport
- Betreuung für Kinder bis zum vollendeten 18. Lebensjahr
- Telefonkosten bei Kontaktaufnahme mit dem Notruf-Service
- **Kein Selbstbehalt**

* SELBSTBETEILIGUNG

- Bei Buchung einer **Prämie ohne Selbstbeteiligung** gibt es im Versicherungsfall keine Selbstbeteiligung.
- Im Versicherungsfall bei einer **Prämie mit Selbstbeteiligung** beträgt die Selbstbeteiligung immer 20%, mindestens jedoch 25€ pro Person.

REISE-UNFALLVERSICHERUNG

Hilft bei Unfällen auf Reisen, z. B. tauchtypischen Gesundheitsschädigungen.

Versicherungssummen:

- Im Todesfall 20.000 €
- Im Invaliditätsfall bis zu 40.000 €
- Für Bergungskosten bis zu 5.000 €
- **Kein Selbstbehalt**

NOTFALL-VERSICHERUNG INKLUSIVE SCHUTZENGELE AUF REISEN

Hilft bei Notfällen, die der versicherten Person während der Reise zustoßen können, z. B. Hilfe bei:

- Krankentransport bis 2.500 €
- Such-, Rettungs- und Bergungskosten bei Unfall bis 5.000 €
- Verlust von Zahlungsmitteln und Dokumenten

Ihr Schutzengel übernimmt Hin- und Rückreisekosten bei einem Schaden an Ihrem Eigentum am Heimatort sowie den von der Kfz-Kaskoversicherung belasteten Selbstbehalt bis 500 € bei einem Schaden an Ihrem am Wohnort zurückgelassenen PKW.

- Weltweiter Reiserotruf

24-Stunden-Service von Roland Assistance (Telefongebühren abhängig vom jeweiligen Anbieter): 1040 55 55-7877 aus dem Inland, +49 40 55 55-7877 aus dem Ausland

REISE-GEPÄCKVERSICHERUNG

Ersetzt die Kosten für notwendige Ersatzkäufe bis max. 500€, wenn das Reisegepäck nicht fristgerecht innerhalb eines Tages durch ein Beförderungsunternehmen ausgeliefert wird. Ersetzung des Zeitwertes der auf Reisen mitgeführten und/oder erworbenen persönlichen Gegenstände, wenn sie abhandenkommen, beschädigt oder zerstört werden.

TUI Cruises Premiumschutz | Europa¹

Reisepreis bis	Pro Person Code PMS mit Selbstbeteiligung*	Pro Person Code POS ohne Selbstbeteiligung	Pro Paar** oder Familie*** Code PSP mit Selbstbeteiligung*	Pro Paar** oder Familie*** Code POP ohne Selbstbeteiligung
750 €	44 €	54 €	–	–
1.500 €	77 €	99 €	90 €	106 €
2.500 €	109 €	143 €	141 €	172 €
4.000 €	170 €	214 €	182 €	263 €
5.000 €	220 €	284 €	218 €	283 €
7.500 €	317 €	397 €	329 €	429 €
10.000 €	421 €	531 €	369 €	489 €

TUI Cruises Premiumschutz | Welt²

Reisepreis bis	Pro Person Code WMS mit Selbstbeteiligung*	Pro Person Code WOS ohne Selbstbeteiligung	Pro Paar** oder Familie*** Code WSP mit Selbstbeteiligung*	Pro Paar** oder Familie*** Code WOP ohne Selbstbeteiligung
750 €	49 €	59 €	–	–
1.500 €	82 €	104 €	100 €	116 €
2.500 €	126 €	160 €	151 €	182 €
4.000 €	187 €	231 €	216 €	297 €
5.000 €	237 €	301 €	252 €	317 €
7.500 €	337 €	417 €	363 €	463 €
10.000 €	441 €	551 €	423 €	543 €

Hinweis zum Premiumschutz (Europa und Welt): Reise-Rücktrittsversicherung, Urlaubsgarantie (Reise-Abbruchversicherung), Reise-Krankenversicherung (ohne Selbstbeteiligung), Reise-Unfallversicherung (ohne Selbstbeteiligung), Notfall-Versicherung (ohne Selbstbeteiligung) inklusive Schutzengel auf Reisen, Reise-Gepäckversicherung für Einzelpersonen bis 2.000 €, Familien bis 4.000 € (ohne Selbstbeteiligung).

Reise-Rücktrittsversicherung inkl. Urlaubsgarantie (Reise-Abbruchversicherung) | Europa¹ und Welt²

Reisepreis bis	Pro Person Code RRV mit Selbstbeteiligung*	Pro Person Code SRV ohne Selbstbeteiligung	Pro Paar** oder Familie*** Code RPV mit Selbstbeteiligung*	Pro Paar** oder Familie*** Code RPO ohne Selbstbeteiligung
750 €	35 €	44 €	41 €	49 €
1.000 €	45 €	56 €	55 €	66 €
1.250 €	59 €	75 €	69 €	83 €
1.500 €	65 €	80 €	69 €	83 €
2.000 €	73 €	89 €	87 €	108 €
2.500 €	95 €	129 €	109 €	142 €
3.000 €	123 €	157 €	121 €	152 €
4.000 €	149 €	195 €	179 €	233 €
5.000 €	189 €	245 €	179 €	233 €
6.000 €	225 €	285 €	239 €	299 €
8.000 €	299 €	399 €	289 €	379 €
10.000 € ³	299 €	399 €	319 €	439 €

TUI Cruises Ergänzungsschutz | Europa¹

Pro Person Code BOS ohne Selbstbeteiligung	Pro Paar** oder Familie*** Code BOF ohne Selbstbeteiligung
27 €	54 €

TUI Cruises Ergänzungsschutz | Welt²

Pro Person Code BWS ohne Selbstbeteiligung	Pro Paar** oder Familie*** Code BWF ohne Selbstbeteiligung
41 €	82 €

Hinweis zum Ergänzungsschutz (Europa und Welt): Reise-Krankenversicherung (ohne Selbstbeteiligung), Reise-Unfallversicherung (ohne Selbstbeteiligung), Notfall-Versicherung inklusive Schutzengel auf Reisen (ohne Selbstbeteiligung), Reise-Gepäckversicherung für Einzelpersonen bis 2.000 €, Familien bis 4.000 € (ohne Selbstbeteiligung).

Eine Stornierung und eine Erstattung bereits gebuchter Versicherungsleistungen sind nicht möglich, und bei Verringerung des Reisepreises erfolgt keine Reduzierung der Versicherungsprämie. Abschlussfrist: abschließbar sofort bei Buchung, jedoch spätestens bis 30 Tage vor Reiseantritt. Liegen zwischen Reisebuchung und Reiseantritt weniger als 30 Tage, muss der Abschluss innerhalb von 3 Werktagen nach Reisebuchung erfolgen. Abschlussfristen gelten nicht für den TUI Cruises Ergänzungsschutz, dieser kann jederzeit bis einen Tag vor Abreise dazugebucht werden. Diese Informationen geben den Versicherungsumfang nur beispielhaft wieder. Die kompletten Bedingungen erhalten Sie im Reisebüro. Sie können die Bedingungen auch im Internet unter www.hmv.de/service/versicherungsbedingungen abrufen. Maßgebend für den Versicherungsschutz sind die ausgewiesenen Tarifbeschreibungen und die Versicherungsbedingungen der HanseMerkur Reiseversicherung AG, die auf www.tuicruises.com/reiseschutz eingesehen werden können.

Allgemeine Informationen zu unserer Vermittlertätigkeit

Wir bieten Ihnen eine Beratung an. Dafür erhalten wir Provisionen sowie andere Zuwendungen, die in der Versicherungsprämie enthalten sind. Unsere IHK-Registrierungsnummer entnehmen Sie bitte der Website www.tuicruises.com/reiseschutz. Die Beschwerdestelle bei Streitigkeiten mit Versicherungsunternehmen oder -vermittlern: Versicherungsombudsmann e.V., Postfach 080632, 10006 Berlin, www.versicherungsombudsmann.de

HINWEIS FÜR REISEBÜROS:

Eine separate ausführliche Buchungsanleitung sowie die Versicherungscodierungen für einen Reisepreis über 10.000€ finden Sie im Infonet im Bereich Buchungshilfen. Bitte tragen Sie bei einer Paar- bzw. Familienversicherung die jeweilige Reisepreisstaffel (Gesamtreisepreis für alle versicherten Personen) im Feld „Unterbringung“ ein.

¹ Tarif Europa ist gültig für folgende Regionen: Mittelmeer, Westeuropa sowie Kanaren. | ² Tarif Welt ist gültig für folgende Regionen: Asien, Karibik & Mittelamerika, Orient, Südafrika & Namibia sowie Transreisen. | ³ Preise über die angegebenen Reisepreise hinaus erfragen Sie bitte in Ihrem Reisebüro. | * Bei Versicherungsbuchung mit Selbstbeteiligung beträgt die Selbstbeteiligung 20% je versicherte Person, mindestens jedoch 25 € p.P. | ** Definition Paar: zwei Erwachsene. | *** Als Familie gelten maximal zwei Erwachsene und mindestens ein mitreisendes minderjähriges Kind (unabhängig vom Verwandtschaftsverhältnis) bis zur Vollendung des 21. Lebensjahres (21. Geburtstag) – insgesamt bis zu sieben Personen.

Perfekter Schutz vor und während der Reise

Perfekter Schutz vor und während der Reise



Schutz vor der Reise

Schutz während der Reise



ALLGEMEINE HINWEISE UND EINREISEBESTIMMUNGEN.

ALLE DETAILS IM ÜBERBLICK.



Um einen reibungslosen Traumurlaub mit TUI Cruises zu gewährleisten, bitten wir Sie, die folgenden wichtigen Informationen und Bestimmungen zu beachten. Wir empfehlen Ihnen, sich vor Reisebeginn über eventuelle tagesaktuelle Veränderungen der Einreisebestimmungen sowie Impfeempfehlungen (z. B. unter www.auswaertiges-amt.de und www.rki.de) zu informieren.

Wir möchten Sie darauf hinweisen, dass Sie als Gast eigenständig dafür verantwortlich sind, die richtigen und gültigen Ausweispapiere bei sich zu tragen. Bei Nichteinhalten der Einreisebestimmungen kann TUI Cruises die Beförderung verweigern. Eine Erstattung des Reisepreises steht Ihnen in diesem Fall nicht zu.

Unsere Informationen beziehen sich auf Schweizer, deutsche und österreichische Staatsbürger, bei denen keine besonderen Verhältnisse vorliegen (z. B. doppelte Staatsbürgerschaft, Erstwohnsitz im Ausland oder vorläufig ausgestellte Reisedokumente). Sofern Sie vor oder nach der Kreuzfahrt einen Aufenthalt im Zielgebiet planen, informieren Sie sich bitte über die ggf. abweichenden Bestimmungen. Gäste anderer Nationalitäten können die Einreisebestimmungen den vorvertraglichen Informationen entnehmen, die sie vor Buchung erhalten. Ebenso werden die Informationen im Anschluss an die Buchung auch im Bereich Meine Reise zur Verfügung gestellt.

Sollten Visa zur Einreise in einzelne Länder notwendig sein, empfehlen wir Gästen mit Wohnsitz in Deutschland den Service der Visumsagentur **SERVISUM** unter www.servisum.de oder +49 30 340 00 60. Das Nichtbeachten der Einreisebestimmungen kann zu erheblichen Kosten für den jeweiligen Gast führen. TUI Cruises kann für Auskünfte von Botschaften, Konsulaten, durch **SERVISUM** oder von fremden Internetseiten keine Gewähr übernehmen. Wir empfehlen, stets eine Kopie des Reisepasses bzw. Personalausweises mit sich zu führen. Ihr Reisepass sollte wenigstens über eine freie Doppelseite verfügen. Die folgenden Bestimmungen finden unabhängig davon Anwendung, ob Sie an Bord bleiben oder in den Häfen an Land gehen.

Grundsätzlich ist für Schweizer, deutsche und österreichische Staatsbürger ein Reisepass, der noch mindestens 6 Monate nach Reiseende gültig ist, vorgeschrieben.

Auf allen Reisen, die ihre Anlaufhäfen ausschließlich innerhalb der EU, in Norwegen, Island, Montenegro und der Türkei haben (österreichische Staatsbürger benötigen für die Einreise in die Türkei einen Reisepass sowie bei allen Reisen, die in der Türkei beginnen und / oder enden, zusätzlich ein Visum), ist ein Personalausweis bzw. eine Identitätskarte (Schweiz), der / die noch mindestens 3 Monate nach Reiseende gültig ist, ausreichend. Dennoch weisen wir darauf hin, dass alle Gäste grundsätzlich mit einem gültigen Reisepass reisen sollten, da es während der Reise zu unvorhergesehenen Zwischenstopps in einem Nicht-EU-Land, beispielsweise durch medizinische Notfälle oder durch andere unvorhersehbare Ereignisse, kommen kann.

Infolge internationaler Einreisebestimmungen ist es weiterhin zwingend erforderlich, eine Geschlechtsangabe in den Kategorien „weiblich“ oder „männlich“ vorzunehmen. Die Angabe eines dritten Geschlechtes („divers“ oder anderslautend) wird aktuell in der Mehrzahl unserer Reisedestinationen noch nicht anerkannt. Soweit Ihr für die Reise genutztes Ausweispapier eine Geschlechtsangabe enthält, muss sich diese zwingend mit dem in der Anmeldung angegebenen Geschlecht decken. Eine Geschlechtsangabe findet sich beispielsweise im deutschen Reisepass, nicht hingegen im deutschen Personalausweis.

Wir bitten um Nachsicht für diese Anforderung. Selbstverständlich behalten wir die Gesetzesentwicklungen weiter im Auge und passen unsere Bestimmungen an, sobald dies im Zuge der Reisedurchführung auch international möglich wird.

Bitte beachten Sie ebenfalls, dass alle Reisenden, also auch Kleinkinder, im Besitz eines eigenen Ausweisdokuments mit entsprechender Gültigkeit sein müssen.

Sofern Ihr Ausweisdokument schon einmal als verloren oder gestohlen gemeldet wurde, kann es bei der Einreise in einige Länder zu Schwierigkeiten kommen.

Bitte beachten Sie die weiterführenden Informationen im Bereich Meine Reise, die Ihnen durch den Log-in mit Ihrer Vorgangsnummer zugänglich sind.

WEITERGEHENDE INFORMATIONEN

Bitte beachten Sie, dass in manchen Ländern die Einfuhr von gängigen Medikamenten bzw. deren Inhaltsstoffen ohne ärztliche Verschreibung verboten ist. Bitte informieren Sie sich hierzu unbedingt auf der Homepage des Auswärtigen Amtes unter der Rubrik „Reise und Sicherheit“.

Man macht sich beim Fotografieren/Filmen von folgenden Einrichtungen unter Umständen strafbar: militärische Anlagen, Häfen, Flughäfen, Herrscherpaläste, öffentliche Gebäude, Industrieanlagen, Erdöl-/ Erdgasanlagen.

HINWEIS FÜR MINDERJÄHRIGE

Wir weisen darauf hin, dass Minderjährige, die ohne Eltern reisen, eine schriftliche Einverständniserklärung ihrer Eltern mit sich führen sollten. Eine solche Erklärung ist unter anderem wichtig für eine etwaige Behandlung im Bordhospital oder an Land. Außerdem kann es ohne schriftliche Einverständniserklärung zu Einschränkungen in einigen Ländern kommen, bis hin zur Verweigerung der Einschiffung bzw. des Landganges. Die Erklärung sollte mindestens in englischer Sprache, empfehlenswerterweise aber auch in der Sprache der jeweiligen Reiseländer, verfasst und beglaubigt sein. Informieren Sie sich bitte rechtzeitig unter www.auswaertiges-amt.de und / oder bei den zuständigen Botschaften.

ÄGYPTEN

Nach Ankunft des Schiffs erhalten alle Fahrgäste ein „Quick Trip Visa“ (kostenfrei), dieses muss nicht vorab beantragt werden.

BAHRAIN

Schweizer, deutsche und österreichische Passagiere von Kreuzfahrtschiffen, die mit dem Schiff in das Land ein- und wieder ausreisen, sind für die Dauer ihres Landganges von der generellen Visapflicht befreit.

BARBADOS

Bitte beachten Sie, dass auf Barbados militärisch anmutende Kleidung und militärisch anmutende Accessoires wie Rucksäcke oder Taschen nicht gestattet sind.

CHINA

Sanya: Schweizer, deutsche und österreichische Passagiere, die ausschließlich die Insel Hainan besuchen möchten, haben die Möglichkeit der visumfreien Einreise für einen Aufenthalt von bis zu 30 Tagen.

Shanghai: Für die Teilnahme an durch TUI Cruises vermittelten Landausflügen wird kein Visum benötigt.

Gäste, die individuell an Land gehen möchten, benötigen ein Touristenvisum, das rechtzeitig vor Abreise beantragt werden muss.

Für die Beschaffung eines individuellen Visums ist unseren Gästen die Firma **SERVISUM** unter www.servisum.de oder +49 30 340 00 60 gern behilflich. Es ist jedoch erforderlich, dass Sie in diesem Zusammenhang persönlich bei dem für Ihr Bundesland zuständigen Visa Application Center vorstellig werden. Weitere Informationen hierzu finden Sie unter www.servisum.de/de/leistungsprofil/visa/visaantraege-einreisebestimmungen/china-vr/

GOLF VON ADEN

Auf den betreffenden Reisen können entsprechend der aktuellen Sicherheitslage zum Zeitpunkt der Durchfahrt besondere Bestimmungen für die Passage des Golfs von Aden gelten. Details dazu finden Sie unter www.tuicruises.com/golfvonaden

HONGKONG

Schweizer, deutsche und österreichische Passagiere benötigen für die Einreise bis zu 90 Tagen Dauer kein Visum. Nach Ausreise (z. B. nach Macau oder mit einem vorab eingeholten Visum in die Volksrepublik China) kann direkt im Anschluss erneut ein visumfreier Aufenthalt von 90 Tagen in Hongkong gewährt werden.

JAMAICA

Im gesamten öffentlichen Raum (u. a. Stadien, Parks, Behörden, öffentlicher Nahverkehr, Bushaltestellen, Gesundheits-, Sport- und Bildungseinrichtungen) ist das Rauchen von Tabakprodukten verboten. Es wird empfohlen, das Rauchverbot unbedingt einzuhalten, da anderenfalls Ordnungs- und mehrmonatige Haftstrafen drohen können.

Bitte beachten Sie, dass auf Jamaika militärisch anmutende Kleidung und militärisch anmutende Accessoires wie Rucksäcke oder Taschen nicht gestattet sind.

Hinweis für Gäste mit Aufenthalt auf Jamaika vor oder nach der Kreuzfahrt: Bei einem Aufenthalt von mehr als 24 Stunden im Land muss eine Ausreisegebühr (Preis zurzeit 35 USD pro Person) entrichtet werden. Dies gilt sowohl für Aufenthalte vor als auch nach der Kreuzfahrt. Individuell anreisende Gäste begleichen diese Gebühr ausschließlich bar in USD-Noten direkt am Zollschalter im Terminal.

JORDANIEN

Nach Ankunft des Schiffs erhalten alle Fahrgäste ein Sammel- bzw. Einreisevisum, dieses muss nicht vorab beantragt werden. Kinder dürfen nur in Begleitung eines Erwachsenen reisen. Minderjährige, die nicht in Begleitung eines Elternteils oder Sorgeberechtigten reisen, müssen eine durch die / den Sorgeberechtigte / -n unterschriebene schriftliche Bestätigung in englischer und deutscher Sprache mit sich führen, aus der die Erlaubnis des / der Sorgeberechtigten zur Durchführung dieser Reise hervorgeht. Diese Bestätigung muss die vollständigen Ein- und Ausreisedaten, den / die Namen des / der Sorgeberechtigten, den Namen des Kindes und der Begleitpersonen beinhalten. Ferner muss der Bestätigung eine Kopie des Reisepasses der sorgeberechtigten Person / -en beigelegt werden.

KATAR

Schweizer, deutsche und österreichische Passagiere erhalten nach Ankunft eine kostenfreie Visabefreiung (Visa Waiver). Dies gilt nicht für Inhaber von vorläufig ausgestellten Reisepässen.

NAMIBIA

Beachten Sie bitte die Hinweise zur Einreise von Kindern und Jugendlichen auf www.tuicruises.com/einreisebestimmungen

OMAN

Schweizer, deutsche und österreichische Passagiere von Kreuzfahrtschiffen, die mit dem Schiff in das Land ein- und wieder ausreisen, sind für die Dauer ihres Landganges (maximal 48 Stunden) von der generellen Visapflicht befreit.

SINGAPUR

Tabakwaren dürfen nur gegen eine Einfuhrsteuer eingeführt werden. Die Einfuhr von Kaugummi ist verboten. Weitere Informationen finden Sie unter www.customs.gov.sg. Der Verzehr von Speisen und Getränken wie auch das Rauchen in öffentlichen Verkehrsmitteln und öffentlichen Gebäuden ist untersagt. Beachten Sie bitte auch die weiteren Hinweise zum Rauchen auf www.auswaertiges-amt.de. Für die Mitnahme von Medikamenten für den persönlichen Gebrauch gelten besondere Bestimmungen. Weitere Informationen hierzu finden Sie auf der folgenden Website: www.hsa.gov.sg/personal-medication/check-requirements. Bitte achten Sie auf die Verfügbarkeit von freien Seiten in Ihrem Reisepass.

SRI LANKA

Alle Fahrgäste benötigen ein Transitvisum, das auf der offiziellen Website www.eta.gov.lk vor Reiseantritt beantragt werden muss. Zum jetzigen Zeitpunkt ist dieses Visum, das für einen Aufenthalt bis zu 48 Stunden berechtigt, kostenfrei. Sie müssen den Ausdruck des genehmigten Visums bei der Einschiffung vorweisen können, anderenfalls ist eine Einschiffung nicht möglich. Beachten Sie, dass dieses Visum nur bis zu 3 Monate ab Ausstellung zur Einreise berechtigt.

SÜDAFRIKA

Reisedokumente müssen auch bei Ausreise noch über mindestens zwei freie Seiten verfügen. Beachten Sie bitte die Hinweise zur Einreise von Kindern und Jugendlichen auf www.tuicruises.com/einreisebestimmungen

VEREINIGTE ARABISCHE EMIRATE

Die Einreise mit vorläufigen Reisepässen ist nach Angaben der Botschaft der VAE nicht mehr möglich. Beantragen Sie daher vor Reiseantritt noch einen regulären elektronischen Reisepass, notfalls im Expressverfahren.

Bürger der folgenden Länder müssen kein Visum im Voraus beantragen:

Andorra, Argentinien, Australien, Bahamas, Bahrain, Barbados, Belgien, Brasilien, Brunei, Bulgarien, Chile, China, Costa Rica, Dänemark, **Deutschland**, Estland, Finnland, Frankreich, Griechenland, Großbritannien, Honduras, Hongkong, Irland, Island, Italien, Japan, Kanada, Kasachstan, Katar, Kroatien, Kuwait, Lettland, Liechtenstein, Litauen, Luxemburg, Macau, Malaysia, Malediven, Malta, Mauritius, Mexiko, Monaco, Montenegro, Nauru, Neuseeland, Niederlande, Norwegen, Oman, **Österreich**, Polen, Portugal, Rumänien, Russische Föderation, Saint Vincent, Salomonen, Salvador, San Marino, Saudi-Arabien, Schweden, **Schweiz**, Serbien, Seychellen, Singapur, Slowakei, Slowenien, Spanien, Südkorea, Tschechische Republik, Ukraine, Ungarn, Uruguay, USA, Vatikan, Weißrussland, Zypern.

Alle anderen Gäste beachten bitte die weiterführenden Informationen auf www.tuicruises.com/einreisebestimmungen

Mitgeführte Datenträger wie Smartphones, Tablets, USB-Sticks werden ggf. überprüft. Auch die Einfuhr und der Gebrauch von E-Zigaretten sind verboten und mit Beschlagnahme und Strafe bedroht. Unter anderem wird die Einfuhr von pornografischen Artikeln streng bestraft. Bereits freizügige Titelseiten von Illustrierten können als Pornografie ausgelegt werden.

Die Einfuhr von einigen gängigen Medikamenten bzw. deren Inhaltsstoffen ist ohne ärztliche Verschreibung verboten. Weiterführende Informationen finden Sie auf der Homepage des Ministry of Health & Prevention (www.mohap.gov.ae/en/services/Pages/361.aspx). Infolge der komplexen Zollvorschriften der Vereinigten Arabischen Emirate kann TUI Cruises leider keine Auskünfte zur Einfuhr von Medikamenten geben.

Bitte informieren Sie sich unbedingt über die Einfuhrbestimmungen auf der Homepage des Auswärtigen Amts (www.auswaertiges-amt.de) unter der Rubrik „Reise und Sicherheit“ oder lassen Sie sich vorab von einer Vertretung der Vereinigten Arabischen Emirate beraten. Die Botschaft der Vereinigten Arabischen Emirate in Berlin erreichen Sie zum Beispiel telefonisch unter +49 30 51 65 16. Der Besitz von Drogen (auch kleinste Mengen) wird in den Vereinigten Arabischen Emiraten extrem hoch bestraft. Für Drogenhandel kann die Todesstrafe verhängt werden.

VEREINIGTE STAATEN VON AMERIKA

Deutsche: Inhaber elektronischer Reisepässe (Pässe mit integriertem elektronischem Chip) können im Rahmen des Visa-Waiver-Programms visumfrei in die USA einreisen. Dies gilt auch für Kinder und Jugendliche, die einen Reisepass haben. Inhaber eines Kinderreisepasses oder eines vorläufigen Reisepasses benötigen ein Visum, das sie bei ihrer zuständigen US-Vertretung beantragen müssen.

Österreicher: Inhaber eines Reisepasses oder eines Kinderreisepasses mit Chip können im Rahmen des Visa-Waiver-Programms visumfrei in die USA einreisen. Alle anderen Personen benötigen ein Visum und wenden sich bitte an die zuständige US-Vertretung.

Schweizer: Inhaber eines E-Passes mit Chip können im Rahmen des Visa-Waiver-Programms visumfrei in die USA einreisen. Alle anderen Personen benötigen ein Visum und wenden sich bitte an die zuständige US-Vertretung.

ESTA: Alle Reisenden, die im Rahmen dieses Visa-Waiver-Programms einreisen, müssen in jedem Fall vor Reisebeginn online über <https://esta.cbp.dhs.gov/esta> eine elektronische Einreiseerlaubnis (ESTA) beantragen. Die Beantragung kann aber auch z. B. durch Angehörige oder Ihr Reisebüro erfolgen. Wir empfehlen, diesen Antrag so früh wie möglich, spätestens jedoch 72 Stunden vor Abreise Richtung USA, zu stellen. Der Preis hierfür beläuft sich zurzeit auf 14 USD. Bitte führen Sie die ausgedruckte ESTA-Genehmigung während der Reise mit sich. Die Firma SERVISUM bietet Unterstützung beim Ausfüllen des ESTA-Antrags an.

Reisende, die nach dem 01.03.2011 in eines der folgenden Länder gereist sind, sind nicht berechtigt, an dem Visa-Waiver-Programm teilzunehmen: Irak, Iran, Jemen, Libyen, Nordkorea, Somalia, Sudan oder Syrien. Beachten Sie ebenfalls, dass in diesem Fall auch eine bereits erteilte ESTA-Genehmigung ihre Gültigkeit verloren hat. Ausnahmeregelungen bestehen ggf. für Diplomaten, Geschäftsreisende und militärisches Personal.

Obiges gilt auch für Reisende, die über eine weitere (doppelte) Staatsangehörigkeit mit den folgenden Ländern verfügen: Irak, Iran, Nordkorea, Sudan oder Syrien.

VIETNAM

Nach Ankunft des Schiffs wird für alle visapflichtigen Passagiere ein Visum erstellt (wir bitten Gäste der folgenden Staaten, aufgrund einer längeren Bearbeitungszeit sich das Visum vor Reiseantritt zu besorgen: Bahrain, Indien, Israel, Libanon, Nordkorea, Panama, Sri Lanka, Türkei). Der Preis hierfür beträgt zurzeit ca. 28 USD und wird Ihrem Bordkonto belastet. Bitte beachten Sie, dass die Visapflicht aktuell für deutsche Staatsbürger, zunächst befristet bis zum 30. Juni 2021, abgeschafft wurde. Dies gilt jedoch nur, sofern die letzte Ausreise aus Vietnam wenigstens 30 Kalendertage zurückliegt. Sofern Ihr Reiseverlauf (Abfahrt am 16. Februar 2022) zwei Einreisen nach Vietnam vorsieht, wird den visapflichtigen Passagieren (aktuell u. a. Österreicher, Schweizer) der Betrag dennoch nur einmal mit zurzeit ca. 28 USD berechnet. Den visabefreiten Passagieren werden keine Gebühren berechnet.

Sollten Sie also nicht sicher sein, ob Sie die Voraussetzungen erfüllen, die zur Teilnahme am Visa-Waiver-Programm berechtigen, empfehlen wir Ihnen rechtzeitig den Besuch der Homepage der US-Botschaft:

<https://de.usembassy.gov/de/visa/esta>
<https://at.usembassy.gov/visas/visa-waiver-program>
<https://ch.usembassy.gov/visas/visa-waiver-program>
Anderenfalls wenden Sie sich rechtzeitig zwecks Beantragung eines Visums an die zuständige US-Vertretung.

Wichtig: Auch bei Vorliegen dieser ESTA-Genehmigung (wie auch bei Vorliegen eines gültigen US-Einreisevisums) bleibt die abschließende Entscheidung über Ihre Einreise in die USA weiterhin ausschließlich den US-Grenzbeamten vorbehalten.

Die Fluggesellschaften sind verpflichtet, spätestens 72 Stunden vor Abflug passagierbezogene Daten an die US-Behörden weiterzuleiten. Es handelt sich hierbei um den vollständigen Namen (so, wie im Reisepass eingetragen, inkl. aller Vornamen), Geburtsdatum und Geschlecht. TUI Cruises fragt u. a. diese Daten im Bereich Meine Reise ab und leitet nur diese an die entsprechende Fluggesellschaft (sofern An- und Abreise über TUI Cruises gebucht wurden) weiter. Nähere Informationen hierzu finden Sie auf der Website der Transport-sicherheitsbehörde (TSA) unter www.tsa.gov/travel/security-screening

Bitte beachten Sie, dass für die Besorgung der nötigen Dokumente, gleichgültig ob US-Visum oder ESTA-Genehmigung, ausschließlich Sie selbst verantwortlich sind. Eine Einreise ohne Visum bzw. ESTA-Genehmigung ist nicht möglich.

Berücksichtigen Sie ggf. bei Ihrer individuellen Planung, dass die Schiffsfreigabe in Bayonne (New York) länger als gewöhnlich dauern wird. Es können eventuell mehrere Stunden vergehen, bevor der Landgang genehmigt wird.

Hinweis zum Ein- und Ausstieg in Bayonne (New York) für alle Gäste, die ihre An- und Abreise in Eigenregie planen: Sie können nur am angegebenen Anreisetag an Bord einchecken (die genaue Check-in-Zeit erhalten Sie kurzfristig mit Ihren Reiseunterlagen) und am angegebenen letzten Reisetag, nachdem die behördliche Kontrolle der Fahrgäste am Vormittag begonnen hat, auschecken.

Wenn ein minderjähriges Kind mit nur einem Elternteil oder mit Verwandten, Freunden oder einer Gruppe in die USA einreist, wird empfohlen, dass das Kind eine Einverständniserklärung der Eltern in englischer Sprache mitführt. Wir verweisen an dieser Stelle auch auf unsere Reisebedingungen (AGB), Punkt 12. d).

Bitte beachten Sie, dass der Ausschank von alkoholischen Getränken in amerikanischen Hoheitsgewässern sowie Häfen erst ab 21 Jahren möglich ist.

ZOLLBESTIMMUNGEN

Um eine Zollbeschlagnahmung und schwere Geldstrafen zu vermeiden, informieren wir Sie, dass es strengstens untersagt ist, Souvenirs einzuführen, die aus Materialien geschützter Tier- und Pflanzenarten hergestellt sind. Ebenso sind der Kauf und die Einfuhr von gefälschten Markenartikeln (Kleidung, Uhren usw.) verboten.

Allgemein gilt: Sie sind für die Einhaltung der jeweils geltenden Zollvorschriften selber verantwortlich. Weitergehende Informationen finden Gäste aus Deutschland unter www.zoll.de, Gäste aus Österreich unter www.bmf.gv.at/zoll/reise/reise.html und Gäste aus der Schweiz unter www.ch.ch/de/schweizer-zoll

Beachten Sie ebenfalls: Waffen, Munition, Drogen und explosive / feuergefährliche Gegenstände dürfen sich weder in Ihrem Hand- noch aufgegebenem Gepäck befinden.

GESUNDHEITSHINWEISE

Zurzeit sind in keinem Zielgebiet von TUI Cruises Impfungen zwingend vorgeschrieben. Wir folgen jedoch der Empfehlung des Auswärtigen Amts, die Standardimpfungen gemäß aktuellem Impfkalender des Robert-Koch-Instituts (www.rki.de) für Kinder und Erwachsene anlässlich einer Reise zu überprüfen und ggf. zu vervollständigen. So ist insbesondere in südlichen und außereuropäischen Ländern Impfschutz gegen Hepatitis A angeraten. In einigen europäischen Ländern sind Masern aufgetreten, lassen Sie daher den Impfstatus überprüfen und ggf. ergänzen. Als Länder mit Gelbfieber-Endemie-Gebieten (gemäß WHO) auf unseren Routen gelten derzeit: Kolumbien, Panama und Senegal. Entsprechender Impfschutz ist sinnvoll und grundsätzlich empfohlen. Für weitergehende Impfeempfehlungen (insbesondere die Fahrtgebiete Karibik sowie Mittelamerika, Asien und Senegal betreffend) sowie Informationen über Thrombose-, Infektions- und andere Gesundheitsrisiken wenden Sie sich bitte frühzeitig an Ihren Arzt bzw. informieren Sie sich auf der Internetseite des Auswärtigen Amts (www.auswaertiges-amt.de).

Beim Auftreten von Krankheitssymptomen im Verlauf Ihrer Reise zögern Sie bitte nicht, sich unverzüglich im Bordhospital zu melden. Dies gilt insbesondere bei Magen-Darm-Erkrankungen oder Fieber. Generell trägt regelmäßiges und gründliches Händewaschen zum Schutz aller Personen an Bord bei. Bitte trinken Sie in den Zielgebieten kein Leitungswasser und achten Sie auch beim Kauf von Getränkeflaschen darauf, dass die Flaschenverschlüsse unversehrt sind. Sie sollten auch vorsichtig sein bei der Auswahl von Restaurants an Land, da die nötigen Hygienemaßnahmen nicht überall eingehalten werden.

Denken Sie in feuchttropischen Regionen bitte an geeigneten Mückenschutz sowie an körperbedeckende (helle) Kleidung (lange Hosen, lange Hemden).

An Bord ist die Sonneneinstrahlung intensiver. Bitte vergessen Sie daher nicht, entsprechenden Sonnenschutz mitzunehmen (Sonnenbrille, Kopfbedeckung, Sonnencreme mit hohem Lichtschutzfaktor).

Bitte führen Sie wichtige Medikamente bei der An- und Abreise immer nur im Handgepäck mit sich. Wir empfehlen Ihnen dringend den Abschluss einer privaten Auslandsrankenversicherung. Bitte beachten Sie auch unsere Angebote der HanseMerkur Reiseversicherung AG auf Seite 258/259.

Alle Angaben entsprechen dem Stand von Februar 2020.

WEITERE INFORMATIONEN FINDEN SIE UNTER
WWW.TUICRUISES.COM/EINREISEBESTIMMUNGEN

UNSERE REISEBEDINGUNGEN.

ALLE KONDITIONEN IM DETAIL.

Die TUI Cruises GmbH führt Reisen nach Maßgabe der folgenden Bedingungen durch. Die Überschriften in diesen Bedingungen sollen ausschließlich die Übersicht erleichtern und in keiner Weise für den Inhalt oder die Auslegung der Klauseln bindend sein.

1. ABSCHLUSS DES REISEVERTRAGS UND ANMELDUNG VON MITREISENDEN

- Mit der Buchung (Reiseanmeldung) bietet der Kunde TUI Cruises den Abschluss eines Reisevertrags verbindlich an. Dies kann schriftlich, mündlich, fermündlich oder auf elektronischem Weg (E-Mail, Internet) erfolgen.
- Die Anmeldung erfolgt durch den Anmelder auch für alle in der Anmeldung mit aufgeführten Kunden. Der Anmelder erklärt ausdrücklich, für die vertraglichen Verpflichtungen aller in der Anmeldung mit aufgeführten Kunden einzustehen.
- Der Reisevertrag kommt erst mit der schriftlichen Reisebestätigung durch TUI Cruises (per E-Mail oder Post) zustande. Die elektronische Bestätigung des Zugangs der Reiseanmeldung stellt keine Annahme des Reisevertrags dar. Erfolgt die Reisebestätigung sofort nach Betätigung des Buttons „Zahlungspflichtig buchen“ durch entsprechende unmittelbare Darstellung der Reisebestätigung auf dem Bildschirm, so kommt der Reisevertrag mit Darstellung dieser Reisebestätigung zustande. Die Verbindlichkeit des Reisevertrages ist nicht davon abhängig, dass der Kunde Möglichkeiten zur Speicherung oder zum Ausdruck der Reisebestätigung nutzt oder die Reisebestätigung in Papierform (per Post) erhält.
- Weicht die Reisebestätigung von TUI Cruises von dem Inhalt der Anmeldung des Kunden ab, so liegt ein neues Angebot von TUI Cruises vor, an das TUI Cruises 10 Tage ab Zugang der Bestätigung gebunden ist. Der Reisevertrag kommt auf Grundlage dieses neuen Angebots zustande, wenn der Kunde das Angebot innerhalb dieser Frist durch ausdrückliche oder schlüssige Erklärung (Anzahlung bzw. vollständige Zahlung des Reisepreises) annimmt.
- TUI Cruises weist darauf hin, dass nach den gesetzlichen Vorschriften bei Pauschalreiseverträgen, die im Fernabsatz abgeschlossen wurden (z. B. über Briefe, Telefonanrufe, E-Mails, Telemedien oder Online-Dienste), kein Widerrufsrecht besteht, sondern lediglich die gesetzlichen Rücktritts- und Kündigungsrechte (siehe hierzu auch Ziffer 6.). Ein Widerrufsrecht besteht jedoch, wenn der Vertrag über Reiseleistungen nach § 651a BGB außerhalb von Geschäftsräumen geschlossen worden ist, es sei denn, die Verhandlungen, auf denen der Vertragsschluss beruht, sind auf vorhergehende Bestellung des Verbrauchers geführt worden; im letztgenannten Fall besteht kein Widerrufsrecht.

2. AUSFÜHRENDES LUFTFAHRTUNTERNEHMEN / GEMEINSCHAFTLICHE LISTE

TUI Cruises wird den Kunden über die Identität der ausführenden Fluggesellschaft bzw. der ausführenden Fluggesellschaften aller im Rahmen der Reise zu erbringenden Flugbeförderungsleistungen informieren. Steht bzw. stehen bei der Anmeldung die ausführende Fluggesellschaft bzw. die ausführenden Fluggesellschaften noch nicht fest, so wird TUI Cruises dem Kunden die Fluggesellschaft bzw. die Fluggesellschaften nennen, sobald TUI Cruises die ausführende Fluggesellschaft bzw. die ausführenden Fluggesellschaften kennt, spätestens jedoch mit Versand der Detailinformationen zur gebuchten Reise. Wechselt die dem Kunden als ausführende Fluggesellschaft genannte Fluggesellschaft, wird TUI Cruises den Kunden so rasch wie möglich über den Wechsel unterrichten. Die „gemeinschaftliche Liste“ der Luftfahrtunternehmen, denen der Betrieb in der EU untersagt ist, ist im Internet unter www.ec.europa.eu/transport/modes/air/safety/air-ban/index_de.htm oder unter www.lba.de einsehbar. Es gelten die Beförderungsbedingungen der jeweiligen Fluggesellschaft.

3. BEZAHLUNG

- Zur Absicherung der Kundengelder hat TUI Cruises eine Insolvenzversicherung beim Deutschen Reisepreis-Sicherungsverein VVaG (DRS) abgeschlossen. Ein Sicherungsschein befindet sich bei der Bestätigung.
- Die Bezahlung des Reisepreises erfolgt per Kreditkarte oder Lastschriftverfahren (Letzteres ausschließlich in Ländern des SEPA-Raums) direkt an TUI Cruises. Sofern nicht mit TUI Cruises anders ausdrücklich vereinbart, haben Zahlungen an vermittelnde Reisebüros keine schuldbefreiende Wirkung. Bei Zahlung im Lastschriftverfahren SEPA Direct Debit, SDD, benötigt TUI Cruises (ggf. über das Reisebüro) ein sogenanntes Mandat, das die Belastung des Girokontos des Kunden mit dem zu zahlenden Preis (An- und Restzahlung) im Wege der Lastschrift erlaubt. Das Mandat ist Teil der Bestätigung. Für die Vorankündigung (Pre-Notification) einer SEPA-Lastschrift gilt eine Frist von einem Tag vor Fälligkeit.
- Nach Vertragsschluss und Erhalt des Sicherungsscheins (siehe a) ist pro Reiseteilnehmer eine Anzahlung zu leisten, die auf den Reisepreis angerechnet wird. Diese setzt sich zusammen aus einer Anzahlung von 25 % des Kreuzfahrtreisepreises beim PRO-Tarif, 30 % beim PLUS-Tarif und 35 % beim PUR-Tarif, jeweils bezogen auf den Preis der Kreuzfahrt als solchen. Für das An- und Abreisepaket kommt tarifunabhängig eine Anzahlung von 30 %, bezogen auf den Preis des An- und Abreisepakets, hinzu. Eine Ausnahme gilt für Rail & Cruise (Zug zum Schiff): TUI Cruises ist berechtigt, 182 Tage vor Reiseantritt 100 % des diesbezüglichen Reisepreises einzuziehen. Mit der Anzahlung wird die volle Prämie einer über TUI Cruises vermittelten Versicherung fällig. Die Restzahlung ist spätestens 30 Tage vor Reisebeginn fällig, soweit der Sicherungsschein übergeben ist. Bei Buchungen ab 30 Tage vor Reisebeginn wird die Gesamtzahlung sofort nach Erhalt des Sicherungsscheins fällig. Die Reiseunterlagen versendet TUI Cruises nach Erhalt der Restzahlung (frühestens 3 Wochen vor Abfahrt) und dem Vorliegen der vollständigen Passdaten der von dem Kunden angemeldeten Reiseteilnehmer (Manifestdaten). Ab 14 Tage vor Abreise ist eine Zahlung des Reisepreises nur noch per Kreditkarte oder Blitzüberweisung möglich.
- Kommt der Kunde einer seiner Zahlungsverpflichtungen nicht fristgerecht nach, ist TUI Cruises berechtigt, nach erfolgloser Mahnung mit Nachfristsetzung vom Reisevertrag zurückzutreten und die unter Ziffer 6. vereinbarten Stornokosten zu berechnen. Der Nachweis nicht entstandener oder wesentlich niedrigerer Kosten bleibt dem Kunden unbenommen. TUI Cruises behält sich vor, die durch die Nicht- bzw. die unvollständige Zahlung anfallenden Mehrkosten (z. B. Bankgebühren, Rücklastschriftgebühren, Inkassogebühren) weiterzubelasten und bei erfolgter Mahnung eine Mahnkostenpauschale von 3 € zu erheben.

4. LEISTUNGEN UND PREISE

- Die Leistungsverpflichtung von TUI Cruises ergibt sich ausschließlich aus dem Inhalt der Buchungsbestätigung in Verbindung mit dem für den Zeitpunkt der Reise gültigen Katalog bzw. der Reiseausschreibung einschließlich sämtlicher darin enthaltenen Hinweise und Erläuterungen. Bei Widersprüchen ist die Reisebestätigung ausschlaggebend. Ausreisegebühren sind nicht im Reisepreis enthalten. Diese zahlt der Kunde direkt vor Ort. TUI Cruises behält sich vor, aus sachlich berechtigten Gründen vor Vertragsabschluss Änderungen der Katalogangaben bzw. der Reiseausschreibung vorzunehmen, über die der Kunde selbstverständlich informiert wird.
- Reisevermittler (z. B. Reisebüros) und Leistungsträger (z. B. Hotels, Beförderungsunternehmen) sind von TUI Cruises nicht bevollmächtigt. Vereinbarungen zu treffen, Auskünfte zu geben oder Zusicherungen zu machen, die den vereinbarten Inhalt des Reisevertrags abändern, über die vertraglich zugesagten Leistungen von TUI Cruises hinausgehen oder im Widerspruch zur Reiseausschreibung stehen.
- Maßgebend für alle Ermäßigungen, die mit dem Alter des Reisenden zusammenhängen (z. B. Kinderermäßigung), ist das Alter bei Reiseantritt.
- Kinder, die während der Reise 2 Jahre alt werden, benötigen sowohl für den Hin- als auch für den Rückflug einen eigenen Sitzplatz, sodass hier das Alter bei Rückflug maßgeblich ist.

5. LEISTUNGSÄNDERUNGEN

- Änderungen und Abweichungen einzelner Reiseleistungen von dem vereinbarten Inhalt des Reisevertrags, die nach Vertragsabschluss notwendig werden, wie z. B. wegen der besonderen Gegebenheiten der Schifffahrt, und von TUI Cruises nicht wider Treu und Glauben herbeigeführt wurden, sind gestattet, soweit sie nicht erheblich sind, nicht zu einer wesentlichen Änderung der Reiseleistung führen und den Gesamtumschnitt der gebuchten Reise nicht beeinträchtigen. Das Gleiche gilt für Änderungen der Fahrzeiten und / oder Routen (besonders aus Sicherheits- oder Witterungsgründen), über die allein der für das Schiff verantwortliche Kapitän entscheidet. Eventuelle Gewährleistungsansprüche bleiben unberührt, soweit die geänderten Leistungen mit Mängeln behaftet sind. TUI Cruises ist verpflichtet, den Kunden über Leistungsänderungen unverzüglich in Kenntnis zu setzen.
- Bei einer erheblichen Änderung einer wesentlichen Reiseleistung ist der Kunde berechtigt, ohne Kosten vom Reisevertrag zurückzutreten. Der Kunde ist verpflichtet, dieses Recht innerhalb einer gesetzten angemessenen Frist bzw. ansonsten unverzüglich nach dem Erhalt der Änderungsmitteilung TUI Cruises gegenüber geltend zu machen. Der Kunde hat die Wahl, auf die Mitteilung zu reagieren oder nicht. Wenn der Kunde gegenüber TUI Cruises reagiert, dann kann er entweder der Vertragsänderung zustimmen, die Teilnahme an einer Ersatzreise verlangen, sofern ihm eine solche angeboten wurde, oder unentgeltlich vom Vertrag zurückzutreten. Wenn der Kunde nicht oder nicht innerhalb der gesetzten Frist reagiert, gilt die mitgeteilte Änderung als angenommen.
- Mehrkosten, die aufgrund einer von TUI Cruises nicht zu vertretenden Quarantäne entstehen, sind vom Kunden selbst zu tragen bzw. zu ersetzen.
- Bitte nehmen Sie zur Kenntnis, dass seitens der Fluggesellschaften die Vergabe von Sitzplätzen auf den jeweiligen Kontingenten limitiert ist. Änderungen hinsichtlich eines vorab reservierten Sitzplatzes sind seitens der Fluggesellschaft bis kurz vor Abflug möglich. Weiterhin ist eine Sitzplatzreservierung erst frühestens mit Bekanntgabe der Flugzeiten möglich. Insbesondere die sogenannten XL-Seats an den Notausgängen mit mehr Beinfreiheit sind zudem aufgrund von Sicherheitsvorschriften der Behörden nicht für alle Personenkreise reservierbar.

6. RÜCKTRITT DES KUNDEN

- Der Kunde kann jederzeit vor Reisebeginn von der Reise zurücktreten. Es wird empfohlen, den Rücktritt schriftlich zu erklären. Die Erklärung wird wirksam am dem Tag, an dem sie bei TUI Cruises eingeht.
- Tritt der Kunde vor Reisebeginn zurück oder tritt er die Reise nicht an, so ist TUI Cruises berechtigt, eine angemessene Entschädigung zu verlangen, soweit der Rücktritt nicht von TUI Cruises zu vertreten ist oder am Bestimmungsort oder in dessen unmittelbarer Nähe außergewöhnliche Umstände auftreten, die die Durchführung der Reise oder die Beförderung von Personen an den Bestimmungsort erheblich beeinträchtigen. Umstände sind unvermeidbar und außergewöhnlich, wenn sie nicht der Kontrolle von TUI Cruises unterliegen und sich ihre Folgen auch dann nicht hätten vermeiden lassen, wenn alle zumutbaren Vorkehrungen getroffen worden wären. Die Höhe der Entschädigung bestimmt sich nach dem Reisepreis abzüglich des Werts der von TUI Cruises ersparten Aufwendungen sowie abzüglich dessen, was TUI Cruises durch anderweitige Verwendung der Reiseleistungen erwirbt. TUI Cruises hat die nachfolgenden Entschädigungspauschalen unter Berücksichtigung des Zeitraums zwischen der Rücktrittserklärung und dem Reisebeginn sowie unter Berücksichtigung der erwarteten Ersparnis von Aufwendungen und des erwarteten Erwerbs durch anderweitige Verwendungen der Reiseleistungen festgelegt. Die Entschädigung wird nach dem Zeitpunkt des Zugangs der Rücktrittserklärung wie folgt mit der jeweiligen Stornostaffel berechnet – jeweils bezogen auf den jeweiligen Reisepreis.

Für die Kreuzfahrt als solche gilt die folgende Staffel (jeweils pro Person und bezogen auf den Preis der Kreuzfahrt als solchen – ohne An- und Abreise):

STORNOSTAFFEL KREUZFART	PRO	PLUS	PUR
Bis 50 Tage vor Reiseantritt	25 %	30 %	35 %
Vom 49. Tag bis zum 30. Tag vor Reisebeginn	30 %	40 %	45 %
Vom 29. Tag bis zum 24. Tag vor Reisebeginn	40 %	50 %	60 %
Vom 23. Tag bis zum 17. Tag vor Reisebeginn	60 %	70 %	80 %
Ab dem 16. Tag vor Reisebeginn	80 %	85 %	90 %
Bei Nichterscheinen oder Stornierung am Tag des Reisebeginns	95 %	95 %	95 %

Für die An- und Abreise gilt unabhängig vom gebuchten Tarif folgende gesonderte pauschale Entschädigung (jeweils pro Person und bezogen auf den Preis des An- und Abreisepakets). Eine Teilstornierung des An- und / oder Abreisepakets allein ist nicht möglich.

STORNOSTAFFEL AN- UND ABREISEPAKET

Bis 50 Tage vor Reiseantritt	30 %
Vom 49. Tag bis zum 30. Tag vor Reisebeginn	40 %
Vom 29. Tag bis zum 24. Tag vor Reisebeginn	50 %
Vom 23. Tag bis zum 17. Tag vor Reisebeginn	70 %
Ab dem 16. Tag vor Reisebeginn	85 %
Bei Nichterscheinen oder Stornierung am Tag des Reisebeginns	95 %

- Bei Teilstornierung eines vollzahlenden Reiseteilnehmers aus einer Kabine mit gebuchter Zweibettbelegung mit der Folge, dass der verbleibende Reiseteilnehmer die gebuchte Kabine als Einzelkabine nutzt, stehen TUI Cruises die Stornokosten lt. Tabelle, jedoch mindestens eine pauschale Entschädigung von 80 % des anteiligen Reisepreises zu. Dasselbe gilt in dem Fall, dass ein vollzahlender Reiseteilnehmer aus einer Kabine mit gebuchter Mehrbettbelegung teilstorniert mit der Folge, dass eine eigentlich für eine Dreier- oder Viererbelegung vorgesehene Kabine durch eine geringere Anzahl von Personen genutzt wird. Daneben behält sich TUI Cruises das Recht vor, bei Teilstornierung eines Reiseteilnehmers aus einer Kabine mit gebuchter Dreier- oder Viererbelegung eine Umbuchung der Kabine vorzunehmen.
- Dem Kunden steht das Recht zu, TUI Cruises nachzuweisen, dass die TUI Cruises zustehende angemessene Entschädigung wesentlich niedriger als die von ihm geforderte Entschädigungspauschale ist.
 - TUI Cruises behält sich vor, anstelle der vorstehenden Entschädigungspauschalen eine höhere, individuell berechnete Entschädigung zu fordern, soweit TUI Cruises nachweist, dass ihr wesentlich höhere Aufwendungen als die jeweils anwendbare Entschädigungspauschale entstanden sind. In diesem Fall ist TUI Cruises verpflichtet, die geforderte Entschädigung unter Berücksichtigung der ersparten Aufwendungen sowie abzüglich dessen, was TUI Cruises durch anderweitige Verwendung der Reiseleistungen erwirbt, konkret zu beziffern und zu begründen.
 - Prämien für über TUI Cruises vermittelte Reiseversicherungen fallen zusätzlich zur pauschalen Entschädigung in voller Höhe an.
 - TUI Cruises weist darauf hin, dass die Möglichkeit besteht, u. a. bei unserer Partnerversicherung HanseMercur eine Reise-Rücktrittsversicherung, eine Versicherung zur Deckung von Rückführungskosten bei Unfall, Krankheit oder Tod sowie weitere Reiseversicherungen abzuschließen.

7. UMBUCHUNG, ERSATZPERSON

Ein Anspruch des Kunden nach Vertragsabschluss auf Änderungen bzw. Umbuchungen hinsichtlich des Reisetermins, des Abflugortes oder Reiseziels, der Unterbringung, der Kabine oder der Beförderungsart besteht nicht. Wird auf Wunsch des Kunden dennoch eine Änderung bzw. Umbuchung vorgenommen, kann TUI Cruises ein Umbuchungsentgelt erheben, das sich gemäß lit. a) bis e) bestimmt. Sämtliche nicht im Folgenden gegen Entgelt zugelassenen Änderungen sind nur in Form einer kostenpflichtigen Stornierung gemäß Ziffer 6. (Rücktritt des Kunden) und einer anschließenden Neubuchung möglich, unabhängig davon, ob der Änderungswunsch bis 50 Tage vor Reisebeginn bei TUI Cruises eingeht oder danach.

Die folgenden Änderungen sind ausnahmsweise nach Maßgabe folgender Bestimmungen zulässig. Die Umbuchungsoptionen a) bis c) gelten nur bis 50 Tage vor Reisebeginn; spätere Änderungswünsche sind nur in Form einer kostenpflichtigen Stornierung und anschließenden Neubuchung möglich:

- a) PRO-Tarif
- Für Umbuchungen der Kreuzfahrt als solcher innerhalb des PRO-Tarifs bei Beibehaltung des ursprünglichen Reisetermins entstehen keine Umbuchungsgebühren. Für die Leistung, auf die umgebucht wird, gilt grundsätzlich der Preis, der für diese Leistung bei einer Neubuchung am Umbuchungsdatum gilt.
 - Eine Umbuchung der Kreuzfahrt als solcher auf einen neuen Reisetermin oder ein anderes Schiff ist einmal und ohne Umbuchungsgebühren möglich, wenn die Reise ursprünglich zum PRO-Tarif gebucht wurde und der Gesamtzuschnitt der Reise erhalten bleibt (Beibehaltung der Reisedauer und des Reisepreises). Dazu wird die aktuelle Reise kostenfrei storniert und die neue Reise zu den Konditionen einge-bucht, die am Umbuchungstag gelten. Eine Umbuchung des Reisetermins oder Schiffs kann nur einmal erfolgen.
 - In Bezug auf eine Umbuchung des An- und Abreisepakets gilt lit. e).
 - Für einen Tarifwechsel am gleichen Reisetermin vom PRO-Tarif auf den PLUS-Tarif entstehen keine Umbuchungsgebühren, wenn die Buchung ursprünglich zum PRO-Tarif erfolgte und es sich um die erstmalige Umbuchung des Vorgangs handelt. Für die Leistung, auf die umgebucht wird, gilt der Preis, der für diese Leistung bei einer Neubuchung am Umbuchungsdatum gilt. Bei einer Umbuchung auf den PLUS-Tarif gelten nach Umbuchung für alle Leistungen die Konditionen des neuen Tarifs. Wurde im PRO-Tarif statt einer Frühbucher-Ermäßigung ursprünglich eine VIP-Tarifoption gewählt, so entfällt diese im Zuge der Umbuchung auf den PLUS-Tarif. Erfolgt die Umbuchung weniger als 300 Tage vor Reisebeginn und war ursprünglich die VIP-Tarifoption 1 gewählt, wird für die Umbuchung in Ansehung der gegebenenfalls genutzten Vorteile der VIP-Tarifoption 1 eine pauschale Entschädigung von 25 % des Werts der VIP-Tarifoption 1 (Wert der ursprünglichen Frühbucher-Ermäßigung) zahlbar.
 - Frühbucher- oder sonstige Vorteile (bspw. VIP-Tarifoption) können im Fall einer Umbuchung auf die neue Reise nur nach Verfügbarkeit und nur innerhalb der jeweiligen Gültigkeitsfristen gewährt werden.
 - Eine Umbuchung auf Sonderpreise, Buchungssaktionen oder den PUR-Tarif ist nicht möglich bzw. nur in Form einer kostenpflichtigen Stornierung gemäß Ziffer 6. und anschließenden Neubuchung.

- b) PLUS-Tarif
- Für Umbuchungen der Kreuzfahrt als solcher innerhalb des PLUS-Tarifs bei Beibehaltung des ursprünglichen Reisetermins entstehen Umbuchungsgebühren von 150 € pro Person.
 - Für einen Tarifwechsel am gleichen Reisetermin vom PLUS-Tarif auf den PRO-Tarif entstehen Umbuchungsgebühren von 150 € pro Person. TUI Cruises behält sich vor, diese Gebühren zu erlassen, sofern der Reisepreis durch die Umbuchung um mehr als 150 € pro Teilnehmer steigt.
 - In Bezug auf eine Umbuchung des An- und Abreisepakets gilt lit. e).
 - Für die Leistung, auf die umgebucht wird, gilt grundsätzlich der Preis, der für diese Leistung bei einer Neubuchung am Umbuchungsdatum gilt.
 - Alle anderen Änderungen, einschließlich Terminänderungen oder Umbuchungen auf den PUR-Tarif, sind nicht möglich bzw. nur in Form einer kostenpflichtigen Stornierung gemäß Ziffer 6. und anschließenden Neubuchung. Gleiches gilt für eine Umbuchung auf Sonderpreise oder Buchungssaktionen.
- c) PUR-Tarif
- Änderungen sind, vorbehaltlich einer Vertragsübertragung an eine Ersatzperson gemäß der nachfolgendem lit. d), nicht möglich bzw. nur in Form einer kostenpflichtigen Stornierung gemäß Ziffer 6. und anschließenden Neubuchung.

- d) Bis zum Reiseantritt kann der Kunde unabhängig vom gebuchten Tarif verlangen, dass ein Dritter in seine Rechte und Pflichten eintritt. Es bedarf der Mitteilung an TUI Cruises. TUI Cruises kann dem Eintritt des Dritten widersprechen, wenn der Dritte den besonderen Reiseerfordernissen nicht genügt oder seiner Teilnahme gesetzliche Vorschriften oder behördliche Anordnungen entgegenstehen. Für eine solche Änderung von Reiseteilnehmern (Namensänderungen, Personenersetzung) wird eine Bearbeitungsgebühr von 30 € pro Person erhoben. Gegenüber Leistungs-trägern (z. B. Fluggesellschaften) tatsächlich entstehende Mehrkosten werden geson-dert berechnet. Der Nachweis, dass mit dem Eintritt des Dritten keine oder wesentlich niedrigere Kosten entstanden sind, bleibt dem Kunden unbenommen. Für den Reise-preis und die durch den Eintritt der Ersatzperson entstehenden Kosten haften der angemeldete Teilnehmer und die Ersatzperson als Gesamtschuldner.
- e) Für Änderungen des An- und Abreisepakets wird bis 50 Tage vor Reisebeginn eine Bearbeitungsgebühr von 50 € pro Person erhoben. Spätere Änderungen sind nur im Wege einer Stornierung und Neubuchung möglich. Abweichend von der vorstehenden Regelung gilt für Rail & Cruise (Zug zum Schiff) Spartarife ab 182 Tage vor Reisebeginn eine pauschale Entschädigung in Höhe von 100 % des diesbezüglichen Reisepreises. TUI Cruises behält sich vor, dem Kunden tatsächlich gegenüber Leistungsträgern (z. B. Fluggesellschaften, Bahn) entstehende Mehrkosten gesondert zu berechnen. Der Nachweis, dass mit dem Eintritt des Dritten keine oder wesentlich niedrigere Kosten entstanden sind, bleibt dem Kunden jeweils unbenommen.

8. RÜCKTRITT UND KÜNDIGUNG DURCH TUI Cruises, AUTORITÄT DES KAPITÄNS

Der Kapitän trägt die Verantwortung für sämtliche Gäste und Besatzungsmitglieder. Seinen Anordnungen ist daher Folge zu leisten. Der Kapitän kann die notwendigen Maßnahmen treffen, um im einzelnen Fall eine Gefahr für die Sicherheit und Ordnung abzuwehren. Unter anderem wird gewalttätiges, diskriminierendes, grobes oder verbal ausfallendes Verhalten nicht toleriert oder akzeptiert.

TUI Cruises kann vor oder nach Beginn der Reise von dem Reisevertrag ganz oder teilweise zurücktreten oder den Reisevertrag ganz oder teilweise ohne Einhaltung von Fristen kündigen, wenn der Kunde nach dem Urteil des Kapitäns

- auf Begleitung angewiesen ist, jedoch ohne Begleitung reist,
 - in einem geistigen oder körperlichen Zustand ist, der den Kunden reiseunfähig macht oder eine Gefahr für den Kunden selbst oder jemand sonst an Bord darstellt,
 - Waffen oder andere gefährliche Gegenstände, Rauschmittel oder für den Verbrauch während der Reise bestimmte alkoholische Getränke mit sich führt,
 - die Durchführung der Reise ungeachtet einer Abmahnung mit Fristsetzung so nach-haltig stört oder sich so nachhaltig vertragswidrig verhält oder Anweisungen des Kapitäns missachtet, dass die sofortige Aufhebung des Vertrags gerechtfertigt ist.
- Ferner kann TUI Cruises den Reisevertrag ohne Einhaltung von Fristen kündigen, wenn der Kunde unter falscher Angabe zur Person und / oder zum Ausweisdokument gebucht hat.

In diesen Fällen kann der Kunde von der Reise ausgeschlossen werden. TUI Cruises behält den Anspruch auf den Reisepreis; der Wert etwa ersparter Aufwendungen sowie etwaiger Vorteile, die TUI Cruises aus anderweitiger Verwendung nicht in Anspruch genom-mener Leistungen erlangt, wird angerechnet. Eventuell entstehende zusätzliche Kosten für die Rückreise trägt der Kunde.

9. GEWÄHRLEISTUNG, KÜNDIGUNG DES KUNDEN

- a) Wird die Reiseleistung nicht vertragsgemäß erbracht, so kann der Kunde Abhilfe ver-langen. Er ist verpflichtet, der von TUI Cruises eingesetzten Reiseleitung eventuelle Reisemängel anzuzeigen und unter Setzung einer angemessenen Frist Abhilfe zu ver-langen. Unterlässt er dies schuldhaft, tritt eine Reisepreisminderung nicht ein; das Recht zur Selbsthilfe und Ersatzrechte bestehen dann nicht. Reiseleitung und örtliche Leistungsträger sind nicht berechtigt, irgendwelche Ansprüche anzuerkennen.
- b) Verlust oder Beschädigungen des Reisegepäcks sind unverzüglich dem Beförderungs-unternehmen anzuzeigen. Das gilt insbesondere bei Verlust von Fluggepäck. Das Beförderungsunternehmen ist zur Ausstellung einer schriftlichen Bestätigung ver-pflichtet. Ohne Anzeige besteht Gefahr eines Anspruchsverlusts, vgl. Ziffer 11.
- c) TUI Cruises kann die Abhilfe verweigern, wenn sie einen unverhältnismäßigen Aufwand erfordert. TUI Cruises kann auch in der Weise Abhilfe schaffen, dass eine gleichwertige Ersatzleistung erbracht wird, z. B. eine andere Fluggesellschaft bzw. ein anderes Schiff eingesetzt oder eine andere Route befahren wird.
- d) Wird eine Reise infolge eines Mangels erheblich beeinträchtigt und leistet TUI Cruises innerhalb einer angemessenen Frist keine Abhilfe, so kann der Kunde im Rahmen der gesetzlichen Bestimmungen den Reisevertrag – im eigenen Interesse und aus Beweissicherungsgründen zweckmäßig durch schriftliche Erklärung – kündigen. Dasselbe gilt, wenn dem Kunden die Reise infolge eines Mangels aus wichtigem, für TUI Cruises erkennbarem Grund nicht zuzumuten ist. Der Bestimmung einer Frist für die Abhilfe bedarf es nur dann nicht, wenn Abhilfe unmöglich ist oder von TUI Cruises oder ihren Beauftragten verweigert wird oder wenn die sofortige Kündigung des Vertrags durch ein besonderes Interesse des Kunden gerechtfertigt wird.

10. HAFTUNGSBESCHRÄNKUNG

- a) Die vertragliche Haftung von TUI Cruises für Schäden, die nicht aus der Verletzung des Lebens, des Körpers oder der Gesundheit resultieren (auch die Haftung für die Verletzung vor-, neben- oder nachvertraglicher Pflichten) und nicht schuldhaft her-beigeführt wurden, ist auf den dreifachen Reisepreis beschränkt. Möglicherweise darüber hinausgehende Ansprüche aufgrund internationaler Abkommen bleiben von der Beschränkung unberührt.
- b) Kommt TUI Cruises die Stellung eines vertraglichen Reeders zu, so regelt sich die Haftung nach den jeweils anwendbaren besonderen internationalen Abkommen oder auf solchen beruhenden gesetzlichen Vorschriften (z. B. nach den Bestimmungen des Handelsgesetzbuches sowie nach den Bestimmungen des Binnenschiffahrtsgesetzes).
- c) Kommt TUI Cruises die Stellung eines vertraglichen Luftfrachtführers zu, so regelt sich die Haftung des Veranstalters nach den Bestimmungen des Luftverkehrsgesetzes, des Abkommens von Warschau in der Fassung von Den Haag, soweit dieses noch An-wendung findet, oder insbesondere der Montrealer Vereinbarung, je nachdem, welche Bestimmungen Anwendung finden.
- d) Wertgegenstände (z. B. Geld, Foto- oder Filmausrüstung, Schmuck, Laptops, Tablets, Wertsachen) sind bei An- und Abreise sicher verwahrt im Handgepäck mitzuführen. Für eine Verwahrung im Reisegepäck während An- und Abreise haftet TUI Cruises nicht. Für Beschädigungen oder Verlust von Wertgegenständen im vorgenannten Sinn sowie von persönlicher Ausrüstung durch Diebstahl, sonstiges Abhanden-kommen oder extreme Belastungen außerhalb des Schiffs haftet TUI Cruises nicht, es sei denn, die Schäden bzw. Verluste sind auf vorsätzliches oder fahrlässiges Verhalten von TUI Cruises zurückzuführen. Auch bei Aufbewahrung oder Transport in den bei Landausflügen oder Transfers eingesetzten Fahrzeugen ist jegliche Haftung aus-geschlossen, soweit nicht vorsätzliches oder fahrlässiges Verhalten von TUI Cruises zur Beschädigung oder zum Verlust geführt hat. Für Beschädigung oder Verlust von Kabinengepäck haftet TUI Cruises nach den Regeln des Handelsgesetzbuches.
- e) TUI Cruises haftet nicht für Leistungsstörungen, Personen- und Sachschäden im Zusammenhang mit Leistungen, die als Fremdleistungen lediglich vermittelt werden (z. B. vermittelte Ausflüge, Sportveranstaltungen, Theaterbesuche, Ausstellungen), wenn diese Leistungen in der Reiseausschreibung und der Reisebestätigung aus-drücklich und unter Angabe der Identität und Anschrift des vermittelten Vertrags-partners als Fremdleistungen so eindeutig gekennzeichnet wurden, dass sie für den Reisenden erkennbar nicht Bestandteil der Pauschalreise von TUI Cruises sind, und getrennt ausgewählt wurden.
- g) Bucht der Reisende über TUI Cruises einen Zug zum Flug, muss der Reisende die Zugfahrt so auswählen, dass er den Flughafen rechtzeitig, planmäßig mindestens drei Stunden vor Abflug, erreicht. Bucht er die Zugfahrt zum Schiff, ist die Anfahrt so auszuwählen, dass er das Schiff mindestens 3 Stunden vor der im Katalog angege-benen Abfahrt erreicht. Werden diese Zeitpuffer nicht eingehalten und hat der Gast die Nichteinhaltung zu vertreten, haftet TUI Cruises nicht für mögliche Folgekosten.

11. AUSSCHLUSS VON ANSPRÜCHEN, VERJÄHRUNG UND ABTRETUNG

- a) Der Kunde wird darauf hingewiesen, dass Gepäckverlust, -beschädigung und -verspä-tung im Zusammenhang mit Flugreisen nach luftverkehrsrechtlichen Bestimmungen vom Reisenden unverzüglich vor Ort mittels Schadensanzeige der zuständigen Flug-gesellschaft anzuzeigen sind. Fluggesellschaften und Reiseveranstalter können die Erstattungen aufgrund internationaler Übereinkünfte ablehnen, wenn die Schadens-anzeige nicht ausgefüllt worden ist. Diese Ansprüche sind bei Gepäckverlust binnen 7 Tagen, bei Gepäckverspätung binnen 21 Tagen nach Aushändigung zu melden.
- b) Zusätzlich ist der Verlust, die Beschädigung oder die Fehlleitung von Reisegepäck unverzüglich TUI Cruises anzuzeigen. Dies entbindet den Reisenden nicht davon, die Schadenanzeige an die Fluggesellschaft gemäß lit. a) innerhalb der vorstehenden Fristen zu erstatten.
- c) Reiserechtliche Ansprüche des Kunden sowie Ansprüche des Kunden aus der Verletzung des Lebens, des Körpers oder der Gesundheit, die auf einer vorsätzlichen oder fahrlässigen Pflichtverletzung von TUI Cruises oder eines gesetzlichen Vertreters oder Erfüllungsg-ehilfen von TUI Cruises beruhen, verjähren in 2 Jahren. Die Verjährung nach den vor-stehenden Sätzen beginnt mit dem Tag, der dem Tag des vertraglichen Reiseendes folgt.
- d) Ansprüche aus unerlaubter Handlung verjähren in 3 Jahren.
- e) Schweben zwischen dem Kunden und TUI Cruises Verhandlungen über den Anspruch oder die den Anspruch begründenden Umstände, so ist die Verjährung gehemmt, bis der Kunde oder TUI Cruises die Fortsetzung der Verhandlungen verweigert. Die Verjährung tritt frühestens 3 Monate nach Ende der Hemmung ein.
- f) Das Reisebüro tritt nur als Vermittler bei Abschluss des Reisevertrags auf. Es ist nicht befugt, nach Reiseende die Anmeldung von Gewährleistungs- und Schadensersatz-anprüchen durch den Kunden entgegenzunehmen.

12. PASS-, VISA- UND GESUNDHEITSBESTIMMUNGEN

- a) Der Kunde hat alle Gesetze, Verordnungen, Anordnungen und Reisebestimmungen (Vorschriften) der Länder und Häfen, die von der Reise berührt werden, sowie alle Regeln und Anweisungen von TUI Cruises und ihren Beauftragten zu befolgen.
- b) TUI Cruises informiert Staatsangehörige aus Deutschland, bei denen keine besonderen Verhältnisse (z. B. doppelte Staatsangehörigkeit, Staatenlosigkeit, frühere Eintragung-en im Pass, Flüchtlingsausweis) gegeben sind, über allgemeine Bestimmungen von Pass-, Visa- und Gesundheitsvorschriften vor Vertragsabschluss sowie über deren eventuelle Änderungen vor Reiseantritt. Dabei wird davon ausgegangen, dass keine Besonderheiten in der Person des Reisenden (z. B. doppelte Staatsangehörigkeit, Staatenlosigkeit, Voreintragungen im Pass) vorliegen. Staatsangehörige anderer EU-Länder und Angehörige anderer Staaten wenden sich bitte an das für sie zustän-dige Konsulat oder TUI Cruises.
- c) Der Kunde ist für die Beschaffung und das Mitführen notwendiger Reisepapiere (z. B. Visa, Impfzeugnisse), eventuelle Impfungen sowie die Einhaltung von Zoll- und Devi-senvorschriften selbst verantwortlich, es sei denn, dass sich TUI Cruises ausdrücklich zur Beschaffung etwaiger Visa, Bescheinigungen usw. verpflichtet hat. Alle Nachteile, insbesondere die Zahlung von Rücktrittskosten sowie Strafen, Bußen und Auslagen, die aus der Nichtbefolgung dieser Vorschriften erwachsen, gehen zulasten des Kunden, ausgenommen, wenn sie durch eine schuldhafte Falsch- oder Nichtinformation seitens TUI Cruises bedingt sind. Der Kunde ist verpflichtet, Geldbeträge, die TUI Cruises in diesem Zusammenhang zahlen oder hinterlegen muss, sofort zu erstatten.
- d) TUI Cruises weist darauf hin, dass Minderjährige, die ohne Eltern reisen, eine schrift-liche Einverständniserklärung ihrer Eltern mit sich führen sollten. Ohne diese kann es in vielen Ländern zu Einschränkungen oder einer Verweigerung der Einschiffung kommen. Die Erklärung sollte mindestens in englischer Sprache, empfehlenswerter-weise aber auch in der Sprache der jeweiligen Reiselanden verfasst und beglaubigt sein. Der Kunde ist selbst dafür verantwortlich, sich bei den jeweiligen Botschaften darüber zu informieren.
- e) TUI Cruises ist im Fall des Verstoßes gegen bzw. der Nichteinhaltung von Pass-, Visa-, Gesundheits- oder sonstigen Einreisebestimmungen, insbesondere auch bei der nicht fristgerechten Zurverfügungstellung der Manifestdaten gemäß Ziffer 3. c), berechtigt, den Transport des Kunden zu verweigern und die entsprechenden Entschädigungs-pauschalen gemäß Ziffer 6. b) dieser Reisebedingungen zu verlangen. Dem Kunden steht in diesem Fall das Recht zu, TUI Cruises nachzuweisen, dass ein Schaden nicht oder nicht in der geltend gemachten Höhe entstanden ist.

FORMBLATT

ZUR UNTERRICHTUNG DES REISENDEN BEI EINER PAUSCHALREISE NACH § 651 A DES BÜRGERLICHEN GESETZBUCHS.

13. EINREDEN UND BESCHRÄNKUNGEN DER BEDIENSTETEN UND BEAUFTRAGTEN

Wird ein Bediensteter oder Beauftragter von TUI Cruises wegen eines Schadens, der im Zusammenhang mit der Beförderung entstanden ist, in Anspruch genommen, so kann er sich, sofern er beweist, dass er in Ausübung seiner Verrichtungen gehandelt hat, auf die Einreden und Haftungsbeschränkungen berufen, die nach diesen Reisebedingungen gelten.

14. DATENSCHUTZ

TUI Cruises geht mit Kundendaten verantwortungsvoll um. Die personenbezogenen Daten werden ausschließlich im Rahmen der gesetzlichen Datenschutzbestimmungen, wie z. B. den deutschen Datenschutzbestimmungen oder der europäischen Datenschutz-Grundverordnung (EU-DSGVO) verarbeitet. Die Mitarbeiter und Beauftragten von TUI Cruises sind auf die Einhaltung der datenschutzrechtlichen Anforderungen verpflichtet. Die Hinweise über Art, Umfang und Zwecke der Erhebung und Verwendung Ihrer personenbezogenen Daten sowie Ihrer Rechte finden Sie unter www.tuicruises.com/datenschutz

15. REISEBESCHRÄNKUNGEN FÜR WERDENDE MÜTTER UND SÄUGLINGE SOWIE FÜR PERSONEN MIT EINGESCHRÄNKTER MOBILITÄT

- a) Aus Sicherheitsgründen und bedingt durch die eingeschränkte medizinische Versorgung an Bord des Schiffs sind werdende Mütter, die sich bei Reiseantritt in der 24. Schwangerschaftswoche oder darüber hinaus befinden, sowie Säuglinge unter 6 Monaten von einer Reise ausgeschlossen. Säuglinge, die bei Reiseantritt mindestens 6 Monate alt sind, dürfen dann an einer Reise teilnehmen, wenn diese nicht mehr als drei aufeinanderfolgende Seetage aufweist. Andernfalls ist ein Alter von mindestens 12 Monaten notwendig. Generell wird der vollständige empfohlene Impfschutz bei Säuglingen vorausgesetzt.
- b) Allen Gästen mit einer körperlichen Beeinträchtigung möchten wir eine schöne Reise bei uns an Bord ermöglichen. Unter anderem existieren an Bord barrierefreie Kabinen und Bereiche. Nichtsdestotrotz sind unsere Reisen nicht uneingeschränkt für Personen mit eingeschränkter Mobilität geeignet. Auf Verlangen stellt TUI Cruises Informationen über eine Eignung unter Berücksichtigung der Bedürfnisse des Kunden zur Verfügung. Auf besondere Bedürfnisse hat der Kunde bei Buchung hinzuweisen.
- c) Aus Sicherheitsgründen behält TUI Cruises sich das Recht vor, Gehörlose, Blinde, Personen, die trotz Sehhilfe auf dem besseren Auge eine Sehschärfe von nicht mehr als 5 % der normalen Sehkraft haben, sowie Gäste, die dauerhaft auf einen Rollstuhl angewiesen sind, nur zusammen mit einer volljährigen, körperlich und geistig nicht beeinträchtigten Begleitperson auf ihrer Kabine reisen zu lassen. Die Zulassung von Reisen ohne entsprechende Begleitperson erfolgt nach Prüfung des Einzelfalls.
- d) Aus Sicherheitsgründen und wegen der erhöhten Verletzungsgefahr ist es möglich, dass Gäste, die dauerhaft auf einen Rollstuhl angewiesen sind, nach Entscheidung des Kapitäns (u. a. abhängig von der Wetterlage und Hafensituation) in Tenderhäfen nicht an Land gehen können.

16. ÄRZTLICHE BETREUUNG

- a) Ein modernes Hospital mit qualifizierten Schiffsärzten, ausgebildeten Krankenschwestern und vorrangig deutschen Arzneimitteln befindet sich auf jedem Schiff. Die Leistungen des Hospitals sind nicht Bestandteil des Reisevertrags.
- b) Bei der Behandlung auf dem Schiff handelt es sich um eine Behandlung, die einem Arztbesuch im Ausland gleichkommt (Flaggenstaat Malta). Deutsche Gebührenrichtlinien und deutsche Krankenversicherungen finden an Bord keine Anwendung. Wir empfehlen daher den Abschluss einer privaten Auslandsreise-Krankenversicherung. Die Bezahlung erfolgt per Bordkarte, eine Abrechnung per Versicherungskarte ist nicht möglich. Eine Haftung für die Erstattungsfähigkeit der Behandlungen in voller Höhe von Ihrer jeweiligen persönlichen Krankenversicherung kann TUI Cruises nicht übernehmen.
- c) Eine umfangreiche Krankenbehandlung ist an Bord nur eingeschränkt möglich. Etwa ist die Ausstattung des Bordhospitals nicht speziell auf die Versorgung von Babys und Kleinkindern ausgelegt. Ferner können Dialysen und zahnmedizinische Behandlungen an Bord nicht durchgeführt werden. Zudem ist das Sortiment in der Bordapotheke für allgemeine Erkrankungen sowie zur Erst-Notfallbehandlung ausgestattet. Im medizinischen Notfall wird der Patient ausgeschifft und in ein nahegelegenes Krankenhaus an Land gebracht. Die damit verbundenen Kosten trägt der Patient. Gäste, die sich in ärztlicher Behandlung befinden, sollten ihre Krankenunterlagen mit sich führen.

17. GERICHTSSTAND / ALTERNATIVE STREITBEILEGUNG

Es gilt deutsches Recht. Gerichtsstand für Vollkaufleute, für Personen, die keinen allgemeinen Gerichtsstand in der Bundesrepublik Deutschland haben, für Personen, denen nach Abschluss des Vertrages ihr Wohnsitz oder der gewöhnliche Aufenthalt im Zeitpunkt der Klageerhebung nicht bekannt ist, sowie für Passivprozesse ist Hamburg. Beides gilt nur dann nicht, wenn internationale Übereinkommen zwingend etwas anderes vorschreiben. Die Europäische Kommission stellt unter <http://ec.europa.eu/consumers/odr> eine Plattform zur Online-Beilegung verbraucherrechtlicher Streitigkeiten bereit. TUI Cruises nimmt an diesem oder anderen Verfahren zur alternativen Streitbeilegung nicht teil.

VERANSTALTER

TUI Cruises GmbH, Heidenkampsweg 58, 20097 Hamburg
Telefon +49 40 600 01-5000, Telefax +49 40 600 01-5100

Drucklegung: Februar 2020

*UNSERE ALLGEMEINEN GESCHÄFTSBEDINGUNGEN
FINDEN SIE UNTER WWW.TUICRUISES.COM/AGB*

Bei der Ihnen angebotenen Kombination von Reiseleistungen handelt es sich um eine Pauschalreise im Sinne der Richtlinie (EU) 2015/2302.

Daher können Sie alle EU-Rechte in Anspruch nehmen, die für Pauschalreisen gelten. Das Unternehmen TUI Cruises GmbH trägt die volle Verantwortung für die ordnungsgemäße Durchführung der gesamten Pauschalreise.

Zudem verfügt das Unternehmen TUI Cruises GmbH über die gesetzlich vorgeschriebene Absicherung für die Rückzahlung Ihrer Zahlungen und, falls der Transport in der Pauschalreise inbegriffen ist, zur Sicherstellung Ihrer Rückbeförderung im Fall seiner Insolvenz.

Wichtigste Rechte nach der Richtlinie (EU) 2015/2302

- Die Reisenden erhalten alle wesentlichen Informationen über die Pauschalreise vor Abschluss des Pauschalreisevertrags.
- Es haftet immer mindestens ein Unternehmer für die ordnungsgemäße Erbringung aller im Vertrag inbegriffenen Reiseleistungen.
- Die Reisenden erhalten eine Notruftelefonnummer oder Angaben zu einer Kontaktstelle, über die sie sich mit dem Reiseveranstalter oder dem Reisebüro in Verbindung setzen können.
- Die Reisenden können die Pauschalreise – innerhalb einer angemessenen Frist und unter Umständen unter zusätzlichen Kosten – auf eine andere Person übertragen.
- Der Preis der Pauschalreise darf nur erhöht werden, wenn bestimmte Kosten (z. B. Treibstoffpreise) sich erhöhen und wenn dies im Vertrag ausdrücklich vorgesehen ist und in jedem Fall bis spätestens 20 Tage vor Beginn der Pauschalreise. Wenn die Preiserhöhung 8 % des Pauschalreisepreises übersteigt, kann der Reisende vom Vertrag zurücktreten. Wenn sich ein Reiseveranstalter das Recht auf eine Preiserhöhung vorbehält, hat der Reisende das Recht auf eine Preissenkung, wenn die entsprechenden Kosten sich verringern.
- Die Reisenden können ohne Zahlung einer Rücktrittsgebühr vom Vertrag zurücktreten und erhalten eine volle Erstattung aller Zahlungen, wenn einer der wesentlichen Bestandteile der Pauschalreise mit Ausnahme des Preises erheblich geändert wird. Wenn der für die Pauschalreise verantwortliche Unternehmer die Pauschalreise vor Beginn der Pauschalreise absagt, haben die Reisenden Anspruch auf eine Kostenerstattung und unter Umständen auf eine Entschädigung.
- Die Reisenden können bei Eintritt außergewöhnlicher Umstände vor Beginn der Pauschalreise ohne Zahlung einer Rücktrittsgebühr vom Vertrag zurücktreten, beispielsweise wenn am Bestimmungsort schwerwiegende Sicherheitsprobleme bestehen, die die Pauschalreise voraussichtlich beeinträchtigen.
- Zudem können die Reisenden jederzeit vor Beginn der Pauschalreise gegen Zahlung einer angemessenen und vertretbaren Rücktrittsgebühr vom Vertrag zurücktreten.
- Können nach Beginn der Pauschalreise wesentliche Bestandteile der Pauschalreise nicht vereinbarungsgemäß durchgeführt werden, so sind dem Reisenden angemessene andere Vorkehrungen ohne Mehrkosten anzubieten. Der Reisende kann ohne Zahlung einer Rücktrittsgebühr vom Vertrag zurücktreten (in der Bundesrepublik Deutschland heißt dieses Recht „Kündigung“), wenn Leistungen nicht gemäß dem Vertrag erbracht werden und dies erhebliche Auswirkungen auf die Erbringung der vertraglichen Pauschalreiseleistungen hat und der Reiseveranstalter es versäumt, Abhilfe zu schaffen.
- Der Reisende hat Anspruch auf eine Preisminderung und/oder Schadenersatz, wenn die Reiseleistungen nicht oder nicht ordnungsgemäß erbracht werden.
- Der Reiseveranstalter leistet dem Reisenden Beistand, wenn dieser sich in Schwierigkeiten befindet.
- Im Fall der Insolvenz des Reiseveranstalters oder – in einigen Mitgliedstaaten – des Reisevermittlers werden Zahlungen zurückerstattet. Tritt die Insolvenz des Reiseveranstalters oder, sofern einschlägig, des Reisevermittlers nach Beginn der Pauschalreise ein und ist die Beförderung Bestandteil der Pauschalreise, so wird die Rückbeförderung der Reisenden gewährleistet. Die TUI Cruises GmbH hat eine Insolvenzabsicherung mit dem Deutschen Reisepreis-Sicherungsverein VVaG (Rosenheimer Straße 116, 81669 München, E-Mail: DRS@ERV.de, Tel.: +49 89 41 66-1500) abgeschlossen. Die Reisenden können diese Einrichtung kontaktieren, wenn ihnen Leistungen aufgrund der Insolvenz von der TUI Cruises GmbH verweigert werden.

Website, auf der die Richtlinie (EU) 2015/2302 in der in das nationale Recht umgesetzten Form zu finden ist: www.umsetzung-richtlinie-eu2015-2302.de

BUCHUNGSHILFE FÜR IHR REISEBÜRO.

JETZT WIRD BUCHEN NOCH LEICHTER.

Auch im TUI Cruises Infonet sind Buchungen möglich. Sie werden einfach, zeitsparend und intuitiv von der Vakanzabfrage über die Preisermittlung bis zur Buchung geführt. Zusätzlich finden Sie die ausführliche CRS-Anleitung sowie Buchungshinweise z. B. zum PUR-Tarif und den Balkonkabinen Plus im PLUS-Tarif unter www.tuicruises.com/infonet

LEISTUNGSCODES

- 1 MEINS1 2 MEINS2 3 MEINS3 4 MEINS4 5 MEINS5 6 MEINS6 MEINSH

1 AKTIONSCODES

- B Buchung
- B? Musterbuchungen
- BA Buchungsanfrage
- D Darstellung
- DI Direktinkasso-Teilmaske
- DR Darstellung und Druck
- F Festbuchung
- G Flugvakanz
- GZ Flugzeit
- H Schiffsvakanz
- I Informationsseiten
- O Option
- OA Optionsanfrage
- PB Platzreservierungs-Teilmaske
- S Storno
- SA Stornoranfrage
- U Umbuchung
- UA Umbuchungsanfrage
- V Vorgangssuche

2 PERSONENANZAHL

Anzahl der Reisenden einschließlich der Kinder und Babys***

3 ANFORDERUNGSCODE

- F Flug
- K Kreuzfahrt
- S Sonderleistung
- V Versicherung

6 BELEGUNG

4V Bspw. für 4 Personen (ohne Baby)

8 ANREDE ALTER**

ANREDE	ALTER**
D Dame	40
H Herr	40
K Kind	11
B Baby***	010120

1 Aktion: BA Veranstalter: TUIIC Reiseart: Personen: 2 Agentur-Nr.: Vorgangs-Nr.: Berater: Seite 1 / 1

Mark.	Anf.-Code	Leistungs-Code	Unterbr.	Vpfl.	Bel.	Anz.	Von	Bis	Teilnehmer-Zuordnung	Status	Preis
01	K	MEINS4/9078	4	BABO	5	2V	16Jan22	23Jan22	1-2		
02	F	CGN LPA/1		Y		2	16Jan22	16Jan22	1-2		
03	F	LPA CGN/1		Y		2	23Jan22	23Jan22	1-2		
04	S	VIP1MS4				2	16Jan22	23Jan22	1-2		
05	KV	SRV				2	16Jan22	23Jan22	1-2		
06											

Nr.	Anrede	Name/Vorname/Titel	Alter/Geburtsdatum	Preis	Nr.	Anrede	Name/Vorname/Titel	Alter/Geburtsdatum
01	B	MUSTERMANN/MAX	40		02	D	MUSTERMANN/ANNA	40

BUCHUNGS- BEISPIEL: PRO-TARIF

7 Aktion: DI Veranstalter: TUIIC Reiseart: Personen: 4 Agentur-Nr.: Vorgangs-Nr.: Berater: Seite 1 / 1

Mark.	Anf.-Code	Leistungs-Code	Unterbr.	Vpfl.	Bel.	Anz.	Von	Bis	Teilnehmer-Zuordnung	Status	Preis
01	K	MEINS2	4	BAUS	5	4V	12Nov21	03Dec21	1-4		
02	F	FRA LRM/1		Y		4	12Nov21	12Nov21	1-4		
03	F	LRM FRA/1		Y		4	03Dec21	03Dec21	1-4		
04	BA	BAHNFZZF1				4	12Nov21	12Nov21	1-4		
05	BA	BAHNRZZF1				4	03Dec21	03Dec21	1-4		
06	KV	SRV				4	12Nov21	03Dec21	1-4		

Nr.	Anrede	Name/Vorname/Titel	Alter/Geburtsdatum	Preis	Nr.	Anrede	Name/Vorname/Titel	Alter/Geburtsdatum
01	B	MUSTERMANN/MAX	40		02	D	MUSTERMANN/ANNA	40
03	K	MUSTERMANN/PAUL	11		04	D	MUSTERMANN/LISA	10

BUCHUNGS- BEISPIEL: PLUS-TARIF

4 LEISTUNGSCODE

CGN LPA	Flugleistung (z. B. Köln – Gran Canaria)
MEINS4/9076	Schiff/Kabinennummer – auch über Vakanzabfrage (Aktion H) wählbar
SRV	Versicherung, z. B. Reiserücktritt*
BAHNFZZF1 und BAHNRZZF1	Aufpreis 1. Klasse für Zug zum Flug, Hin- und Rückfahrt
VIP1MS4	VIP-Tarifoption 1****

5 UNTERBRINGUNG

Bspw. BABO	Balkonkabine Kat. B im PRO-Tarif
Bspw. BAPS	Balkonkabine Plus im PLUS-Tarif****
Bspw. BAUS	Balkonkabine im PLUS-Tarif
Bspw. BAUR	Balkonkabine im PUR-Tarif****
Bspw. Y, P, C	Y = Economy Class, P = Premium Economy Class, C = Business / Comfort Class für Hin- und Rückflug

7 BEZAHLUNG (AUSSCHLIESSLICH DIREKTINKASSO)

Wichtig: Zahlt der Kunde mit seiner World of TUI CARD / GuteREISE CARD, muss in der DI-Maske als Kreditkartenart für die TUI CARD „TC“ und die GuteREISE CARD „GR“ ausgewählt werden. Alle anderen gängigen Kreditkarten werden wie folgt in der DI-Maske erfasst: VI = Visa, MC = MasterCard, AX = American Express.

Bei Buchung bzw. nach Festwerden der Option bitte immer die DI-Maske ausfüllen und immer die Rechnung drucken, damit der Zahlungsverkehr angestoßen wird. Bei TUI Cruises ist jede Buchung ein Direktinkasso und die Eingabe einer Kreditkartennummer oder eines deutschen Bankkontos des Kunden ist notwendig. Überweisungen an TUI Cruises oder Agenturinkasso sind nicht möglich.

* Alle Codes siehe Seite 258/259. | ** Bei Erwachsenen und Kindern ist die Eingabe des Alters erforderlich. Bei Babys bitte das Geburtsdatum angeben. *** Babys sind nur über TUI Cruises buchbar. Bitte beachten Sie die Einschränkung in den Reisebedingungen unter Punkt 15. | **** Buchungsanleitungen siehe www.tuicruises.com/infonet/buchen/



FERIENKALENDER 2021/2022

BUNDESLAND	HERBST 2021	WEIHNACHTEN 2021	WINTER 2022	OSTERN 2022
Baden-Württemberg	31.10./02.11.–06.11.	23.12.–08.01.	–	14.04./19.04.–23.04.
Bayern	02.11.–05.11.	24.12.–08.01.	28.02.–04.03.	11.04.–23.04.
Berlin	11.10.–23.10.	24.12.–31.12.	29.01.–05.02.	07.03./11.04.–23.04.
Brandenburg	11.10.–23.10.	23.12.–31.12.	31.01.–05.02.	11.04.–23.04.
Bremen	18.10.–30.10.	23.12.–08.01.	31.01.–01.02.	04.04.–19.04.
Hamburg	04.10.–15.10.	23.12.–04.01.	28.01.	07.03.–18.03.
Hessen	11.10.–23.10.	23.12.–08.01.	–	11.04.–23.04.
Mecklenburg-Vorpommern	02.10.–09.10./01.11./02.11.	22.12.–31.12.	05.02.–17.02.	11.04.–20.04.
Niedersachsen	18.10.–29.10.	23.12.–07.01.	31.01.–01.02.	04.04.–19.04.
Nordrhein-Westfalen	11.10.–23.10.	24.12.–08.01.	–	11.04.–23.04.
Rheinland-Pfalz	11.10.–22.10.	23.12.–31.12.	21.02.–25.02.	13.04.–22.04.
Saarland	18.10.–29.10.	23.12.–03.01.	21.02.–01.03.	14.04.–22.04.
Sachsen	18.10.–30.10.	23.12.–01.01.	12.02.–26.02.	15.04.–23.04.
Sachsen-Anhalt	25.10.–30.10.	22.12.–08.01.	12.02.–19.02.	11.04.–16.04.
Schleswig-Holstein	04.10.–16.10.	23.12.–08.01.	–	04.04.–16.04.
Thüringen	25.10.–06.11.	23.12.–31.12.	12.02.–19.02.	11.04.–23.04.

Alle Angaben ohne Gewähr, Stand: Februar 2020.

DIE LOGBÜCHER AUF EINEN BLICK.

Mein Schiff 1



	OKTOBER 2021	NOVEMBER 2021	DEZEMBER 2021	JANUAR 2022	FEBRUAR 2022	MÄRZ 2022	APRIL 2022
Reise	Reisebeginn	Reiseende	Ab Stadt (Land oder Insel)	Bis Stadt (Land oder Insel)	Nächte	Seite	
New York bis Dominikanische Republik	29.10.2021	12.11.2021	Bayonne (New York, USA)	La Romana (Dom. Republik)	14	170	
New York bis Jamaika	29.10.2021	15.11.2021	Bayonne (New York, USA)	Montego Bay (Jamaika)	17	171	
Karibik & Mittelamerika I	12.11.2021	26.11.2021	La Romana (Dom. Republik)	La Romana (Dom. Republik)	14	158	
Karibik & Mittelamerika II	15.11.2021	29.11.2021	Montego Bay (Jamaika)	Montego Bay (Jamaika)	14	159	
Karibik & Mittelamerika I	26.11.2021	10.12.2021	La Romana (Dom. Republik)	La Romana (Dom. Republik)	14	158	
Karibik & Mittelamerika II	29.11.2021	13.12.2021	Montego Bay (Jamaika)	Montego Bay (Jamaika)	14	159	
Karibik & Mittelamerika I	10.12.2021	24.12.2021	La Romana (Dom. Republik)	La Romana (Dom. Republik)	14	158	
Karibik & Mittelamerika II	13.12.2021	27.12.2021	Montego Bay (Jamaika)	Montego Bay (Jamaika)	14	159	
Karibik & Mittelamerika I	24.12.2021	07.01.2022	La Romana (Dom. Republik)	La Romana (Dom. Republik)	14	158	
Karibik & Mittelamerika II	27.12.2021	10.01.2022	Montego Bay (Jamaika)	Montego Bay (Jamaika)	14	159	
Karibik & Mittelamerika I	07.01.2022	21.01.2022	La Romana (Dom. Republik)	La Romana (Dom. Republik)	14	158	
Karibik & Mittelamerika II	10.01.2022	24.01.2022	Montego Bay (Jamaika)	Montego Bay (Jamaika)	14	159	
Karibik & Mittelamerika I	21.01.2022	04.02.2022	La Romana (Dom. Republik)	La Romana (Dom. Republik)	14	158	
Karibik & Mittelamerika II	24.01.2022	07.02.2022	Montego Bay (Jamaika)	Montego Bay (Jamaika)	14	159	
Karibik & Mittelamerika I	04.02.2022	18.02.2022	La Romana (Dom. Republik)	La Romana (Dom. Republik)	14	158	
Karibik & Mittelamerika II	07.02.2022	21.02.2022	Montego Bay (Jamaika)	Montego Bay (Jamaika)	14	159	
Karibik & Mittelamerika I	18.02.2022	04.03.2022	La Romana (Dom. Republik)	La Romana (Dom. Republik)	14	158	
Karibik & Mittelamerika II	21.02.2022	07.03.2022	Montego Bay (Jamaika)	Montego Bay (Jamaika)	14	159	
Karibik & Mittelamerika I	04.03.2022	18.03.2022	La Romana (Dom. Republik)	La Romana (Dom. Republik)	14	158	
Karibik & Mittelamerika II	07.03.2022	21.03.2022	Montego Bay (Jamaika)	Montego Bay (Jamaika)	14	159	
Karibik & Mittelamerika I	18.03.2022	01.04.2022	La Romana (Dom. Republik)	La Romana (Dom. Republik)	14	158	
Karibik & Mittelamerika II	21.03.2022	04.04.2022	Montego Bay (Jamaika)	Montego Bay (Jamaika)	14	159	
Karibik & Mittelamerika I	01.04.2022	15.04.2022	La Romana (Dom. Republik)	La Romana (Dom. Republik)	14	158	
Karibik & Mittelamerika II	04.04.2022	18.04.2022	Montego Bay (Jamaika)	Montego Bay (Jamaika)	14	159	
Dominikanische Republik bis Mallorca II	15.04.2022	02.05.2022	La Romana (Dom. Republik)	Palma (Mallorca)	17	176	
Barbados bis Mallorca II	18.04.2022	02.05.2022	Bridgetown (Barbados)	Palma (Mallorca)	14	177	

Mein Schiff 2



	OKTOBER 2021	NOVEMBER 2021	DEZEMBER 2021	JANUAR 2022	FEBRUAR 2022	MÄRZ 2022	APRIL 2022
Reise	Reisebeginn	Reiseende	Ab Stadt (Land oder Insel)	Bis Stadt (Land oder Insel)	Nächte	Seite	
Mallorca bis Dominikanische Republik	22.10.2021	05.11.2021	Palma (Mallorca)	La Romana (Dom. Republik)	14	172	
Mallorca bis Barbados	22.10.2021	08.11.2021	Palma (Mallorca)	Bridgetown (Barbados)	17	173	
Karibische Inseln I	05.11.2021	19.11.2021	La Romana (Dom. Republik)	La Romana (Dom. Republik)	14	156	
Karibische Inseln II	08.11.2021	22.11.2021	Bridgetown (Barbados)	Bridgetown (Barbados)	14	157	
Karibische Inseln I	19.11.2021	03.12.2021	La Romana (Dom. Republik)	La Romana (Dom. Republik)	14	156	
Karibische Inseln II	22.11.2021	06.12.2021	Bridgetown (Barbados)	Bridgetown (Barbados)	14	157	
Karibische Inseln I	03.12.2021	17.12.2021	La Romana (Dom. Republik)	La Romana (Dom. Republik)	14	156	
Karibische Inseln II	06.12.2021	20.12.2021	Bridgetown (Barbados)	Bridgetown (Barbados)	14	157	
Karibische Inseln I	17.12.2021	31.12.2021	La Romana (Dom. Republik)	La Romana (Dom. Republik)	14	156	
Karibische Inseln II	20.12.2021	03.01.2022	Bridgetown (Barbados)	Bridgetown (Barbados)	14	157	
Karibische Inseln I	31.12.2021	14.01.2022	La Romana (Dom. Republik)	La Romana (Dom. Republik)	14	156	
Karibische Inseln II	03.01.2022	17.01.2022	Bridgetown (Barbados)	Bridgetown (Barbados)	14	157	
Karibische Inseln I	14.01.2022	28.01.2022	La Romana (Dom. Republik)	La Romana (Dom. Republik)	14	156	
Karibische Inseln II	17.01.2022	31.01.2022	Bridgetown (Barbados)	Bridgetown (Barbados)	14	157	
Karibische Inseln I	28.01.2022	11.02.2022	La Romana (Dom. Republik)	La Romana (Dom. Republik)	14	156	
Karibische Inseln II	31.01.2022	14.02.2022	Bridgetown (Barbados)	Bridgetown (Barbados)	14	157	
Karibische Inseln I	11.02.2022	25.02.2022	La Romana (Dom. Republik)	La Romana (Dom. Republik)	14	156	
Karibische Inseln II	14.02.2022	28.02.2022	Bridgetown (Barbados)	Bridgetown (Barbados)	14	157	
Karibische Inseln I	25.02.2022	11.03.2022	La Romana (Dom. Republik)	La Romana (Dom. Republik)	14	156	
Karibische Inseln II	28.02.2022	14.03.2022	Bridgetown (Barbados)	Bridgetown (Barbados)	14	157	
Karibische Inseln I	11.03.2022	25.03.2022	La Romana (Dom. Republik)	La Romana (Dom. Republik)	14	156	
Karibische Inseln II	14.03.2022	28.03.2022	Bridgetown (Barbados)	Bridgetown (Barbados)	14	157	
Karibische Inseln I	25.03.2022	08.04.2022	La Romana (Dom. Republik)	La Romana (Dom. Republik)	14	156	
Karibische Inseln II	28.03.2022	11.04.2022	Bridgetown (Barbados)	Bridgetown (Barbados)	14	157	
Dominikanische Republik bis Mallorca I	08.04.2022	24.04.2022	La Romana (Dom. Republik)	Palma (Mallorca)	16	174	
Barbados bis Mallorca I	11.04.2022	24.04.2022	Bridgetown (Barbados)	Palma (Mallorca)	13	175	



	OKTOBER 2021	NOVEMBER 2021	DEZEMBER 2021	JANUAR 2022	FEBRUAR 2022	MÄRZ 2022	APRIL 2022
Reise	Reisebeginn	Reiseende	Ab Stadt (Land oder Insel)	Bis Stadt (Land oder Insel)	Nächte	Seite	
Kreta bis Mallorca III	22.10.2021	29.10.2021	Heraklion (Kreta)	Palma (Mallorca)	7	101	
Mallorca bis Málaga II	29.10.2021	05.11.2021	Palma (Mallorca)	Málaga (Spanien)	7	102	
Málaga bis Teneriffa	05.11.2021	11.11.2021	Málaga (Spanien)	Santa Cruz (Teneriffa)	6	103	
Teneriffa bis Kapstadt	11.11.2021	01.12.2021	Santa Cruz (Teneriffa)	Kapstadt (Südafrika)	20	166	
Teneriffa bis Kapstadt mit Port Elizabeth	11.11.2021	08.12.2021	Santa Cruz (Teneriffa)	Kapstadt (Südafrika)	27	167	
Südafrika mit Namibia I	01.12.2021	15.12.2021	Kapstadt (Südafrika)	Kapstadt (Südafrika)	14	96	
Südafrika mit Namibia II	08.12.2021	22.12.2021	Kapstadt (Südafrika)	Kapstadt (Südafrika)	14	97	
Südafrika mit Namibia I	15.12.2021	29.12.2021	Kapstadt (Südafrika)	Kapstadt (Südafrika)	14	96	
Südafrika mit Namibia II	22.12.2021	05.01.2022	Kapstadt (Südafrika)	Kapstadt (Südafrika)	14	97	
Südafrika mit Namibia I	29.12.2021	12.01.2022	Kapstadt (Südafrika)	Kapstadt (Südafrika)	14	96	
Südafrika mit Namibia II	05.01.2022	19.01.2022	Kapstadt (Südafrika)	Kapstadt (Südafrika)	14	97	
Südafrika mit Namibia I	12.01.2022	26.01.2022	Kapstadt (Südafrika)	Kapstadt (Südafrika)	14	96	
Südafrika mit Namibia II	19.01.2022	02.02.2022	Kapstadt (Südafrika)	Kapstadt (Südafrika)	14	97	
Südafrika mit Namibia I	26.01.2022	09.02.2022	Kapstadt (Südafrika)	Kapstadt (Südafrika)	14	96	
Südafrika mit Namibia II	02.02.2022	16.02.2022	Kapstadt (Südafrika)	Kapstadt (Südafrika)	14	97	
Südafrika mit Namibia I	09.02.2022	23.02.2022	Kapstadt (Südafrika)	Kapstadt (Südafrika)	14	96	
Südafrika mit Namibia II	16.02.2022	02.03.2022	Kapstadt (Südafrika)	Kapstadt (Südafrika)	14	97	
Südafrika mit Namibia I	23.02.2022	09.03.2022	Kapstadt (Südafrika)	Kapstadt (Südafrika)	14	96	
Südafrika mit Namibia II	02.03.2022	16.03.2022	Kapstadt (Südafrika)	Kapstadt (Südafrika)	14	97	
Kapstadt bis Gran Canaria mit Port Elizabeth	09.03.2022	03.04.2022	Kapstadt (Südafrika)	Las Palmas (Gran Canaria)	25	169	
Kapstadt bis Gran Canaria	16.03.2022	03.04.2022	Kapstadt (Südafrika)	Las Palmas (Gran Canaria)	18	168	

WENN EIN PERFEKTER TAG NOCH EINE ZUGABE GIBT.

Freuen Sie sich schon jetzt auf den Sommer-Katalog 2022 mit unseren schönsten Sonnenzielen für die warme Jahreszeit.



IMPRESSUM

Herausgeber
TUI Cruises GmbH

Geschäftsführung
Wybcke Meier (Vorsitzende), Frank Kuhlmann
Heidenkampsweg 58, 20097 Hamburg, Deutschland

Director Marketing
Anke Krahn

Head of Brand & Content Marketing
Knut Simons

Projektleitung
Josefin Thielking, Alina Patricia Kohake

Projektleitung, CD/CI Management
Deborah Tichbi

Presseinformation
presse@tuicruises.com

Konzept, Text, Layout, Post-Produktion, Reinzeichnung, Projektmanagement
Kolle Rebbe GmbH

Produktionsbetreuung
MadeByMates GmbH & Co. KG

Stand: Februar 2020
(Änderung nach Drucklegung vorbehalten)

